Общественно-политическая газета Егорлыкского района Ростовской области

80 1937 2017 Ростовская область

ЗАРЯ

16+

8 апреля 2017 года

№13 (14.328)

ЕСТЬ ПРОБЛЕМА

Досчитали до десяти, но...

Жители района помнят день 28 марта, когда в нашей местности разыгралась стихия – порывы ветра достигали скорости 26 метров в секунду. В тот день на улице Мира в поселке Роговский ветер оторвал от опоры столб с линиями связи и оставил его «болтаться» в воздухе. Обеспокоенные жители совместно с местной властью обратились к связистам района с просьбой убрать аварийный столб, на что получили ответ: «Ждите спецмашину». Стали ждать и считать дни. Роговчане уже досчитали до десяти дней, а ни спецмашины, ни связистов так и нет. Аварийный столб по-прежнему висит на собственных проводах, раскачиваясь в разные стороны. Сколько дней еще отсчитывать?

Награда за труд

Губернатор Ростовской области В.Ю. Голубев подписал распоряжение о присвоении двадцати заслуженным землякам звания «Лучший работник культуры Ростовской области». Это звание, учрежденное в 2013 году, устанавливается в целях поощрения многолетней, плодотворной профессиональной деятельности работников сферы культуры, давшей значимые результаты для социального развития Ростовской области. В числе лучших работников культуры, которым присвоено высокое звание – **директор Егорлыкского СДК, руководитель народного ансамбля казачьей песни «Станица» Любовь Петровна Сербина**.

2 тысячи гектаров на такой площади будет высеяна в районе сахарная свекла

Будем с сахаром

Посевная кампания в районе продолжается. Всего ранними зерновыми и зернобобовыми культурами засеяно более 13 тысяч гектаров. На очереди – технические культуры, среди которых у нас в районе преобладают сахарная свекла и лен. К севу сахарного корнеплода приступили в ООО «Егорлык-Агро», КФХ «Зерновое», «Гуар». По сведениям отдела сельского хозяйства и охраны окружающей среды администрации района количество сельхозпроизводителей, выращивающих сахарную свеклу, в этом сезоне не вырастет. Однако те, кто из года в год занимаются этой культурой, намерены расширить посевные площади. Поэтому планируется, что посевная площадь сахарной свеклы составит более 2 тысяч гектаров.

На озимом поле завершают вторую подкормку азотными удобрениями. Опытные сельхозпроизводители уже начали мониторинг распространения заболеваний и сорной растительности. Борьба с зеленым пожаром на полях скоро станет актуальной, ведь созданы благоприятные условия для произрастания не только культурных растений, но и сорняков.

Продолжение темы на 2-й странице

К депутатам - за советом и помощью

Совместный прием провели в конце марта в Егорлыкском районе депутат Государственной Думы РФ Л.Н. Тутова и депутат Законодательного Собрания Ростовской области В.А. Черкезов. На прием пришли более 20 жителей района, каждый – с наболевшей проблемой. Депутату федерального уровня Л.Н. Тутовой егорлычане адресовали вопросы, связанные с возможностью предоставления квоты на дорогостоящую операцию, перерасчетом пенсии, работой автовокзала в Ростове-на-Дону, лекарственным обеспечением и др. Много вопросов было задано и депутату областного уровня В.А. Черкезову. Касались они необходимости капитального ремонта дороги к х. Березовский, ремонта здания Луначарской СОШ №8, разрешения земельных споров, предоставления жилья многодетной семье, ситуации с вывозом мусора в районе и др. В каждую проблему депутаты постарались вникнуть и наметить пути ее возможного решения с обязательным участием местной власти. Но не только с жалобами в этот день шли к депутатам егорлычане, а и с благодарностями. Так, представители инициативной группы, которая систематически занимается уборкой старого кладбища в станице Егорлыкской, пришли поблагодарить депутата-земляка В.А. Черкезова за материальную помощь в благоустройстве старого погоста.

САМСА, ДОЛМА И УХА КАЗАЧЬЯ...

Национальные блюда по рецептам жителей района

7 стр.

ВЗРЫВ В РОСТОВЕ

По сообщениям официального сайта донского Правительства, утром 6 апреля в центре Ростова-на-Дону произошел взрыв неустановленного устройства, в результате которого получил ранения житель Краснодарского края 1970 года рождения. Пострадавшему оказана вся необходимая медицинская помощь, проведен ряд операций. На месте происшествия силами правоохранительных органов проводится комплекс оперативно-следственных мероприятий, по результатам которых будут известны дополнительные факты, характеризующие данное происшествие. В связи со сложившимися обстоятельствами, учащиеся и преподавательский состав близ расположенной школы №5 были эвакуированы. Сотрудниками правоохранительных органов проведена проверка этой школы и всех учебных заведений донской столицы. Угроз не выявлено.

ГОРЯЧАЯ ЛИНИЯ «ЗАРИ» ТОЛЬКО для СМС-сообщений 8-928-62-44-733

8 дней осталось до Светлого Христова Воскресения

Итоги... отложены

Небывалую активность среди жителей района вызвало голосование за снимки и истории участников фотоконкурса «Женская дружба». Егорлычане не только голосовали в социальной сети, но и звонили на редакционные телефоны, отдавали свои голоса, делились впечатлениями от прочитанных историй. Всем, кто принимал участие в голосовании, говорим: «Спасибо за активную читательскую позицию!» **Но, к сожалению, некоторые участники фотоконкурса были замечены в нечестном голосовании – в редакцию поступило большое количество жалоб.** Поэтому результаты интернет-голосования аннулированы, а решение о номинациях и победителях в них будет принимать редакция газеты. Имена победителей будут опубликованы в ближайшее время.

Е.В. ОГАНЕСЯН: к объектам недвижимости будут применяться налоговые вычеты

3 стр.

66 МНОГОКВАРТИРНЫХ ДОМОВ находятся на территории Егорлыкского района

И страхование, и работа

■ **По инициативе администрации Егорлыкского сельского поселения в конце марта прошла встреча жителей райцентра и представителей Росгосстраха**

Необходимость такой встречи возникла по многим причинам. Представители страхового отдела ПАО СК Росгосстрах в ст. Егорлыкской заинтересованы довести до сведения егорлычан информацию о своей деятельности, которая теперь включает в себя не только страхование, но и некоторые банковские услуги. Например, в центральном офисе, который расположен в самом центре ст. Егорлыкской по ул. Ленина, 82, можно положить деньги под депозит, оплатить коммунальные счета за газ, электроэнергию. В развитии страхования домовладений заинтересованы не только сами жители и сотрудники Росгосстраха, но и поселенческая администрация, ведь в случае беды за помощью люди обращаются к властям. Однако реальность нынешней бюджетной политики такова, что изыскать даже небольшую сумму для помощи пострадавшим в бюджете поселения не представляется возможным. Также Росгосстрах готов предложить желающим работу страхового агента. В компании разработана целая система бонусов и комиссионных вознаграждений для новичков, которые только формируют свою базу клиентов. В страховом отделе ст. Егорлыкской готовы провести бесплатное обучение и оказать возможную помощь.

Соб. инф.

В «Скифе» сеют лён...

■ **Во многих агрохозяйствах района весенняя посевная кампания – в самом разгаре. Не исключение составляет ООО «Скиф», где ведут сев льна**

На севе льна работают В.Г. Ткаченко, В.Л. Цалко, У.У. Мавлюдов, П.И. Вышибабин *(справа-налево)*

Эта культура присутствует в севообороте хозяйства вот уже семь лет. Предпочтение льну перед другими яровыми культурами в «Скифе» отдают по нескольким причинам. Во-первых, на него всегда есть спрос, ведь наша страна экспортирует лен. Следовательно, закупочные цены остаются на достаточно высоком уровне – около 20 рублей за килограмм. Во-вторых, лен считают хорошим предшественником для озимой пшеницы. Уже в середине августа поле после льна можно начинать готовить к озимому севу. В-третьих, для этой культуры характерна засухоустойчивость. Сельхозпроизводитель, высеявший лен, может не беспокоиться о летних осадках: свои 16-22 центнера с гектара он получит при любом раскладе.

Но есть и ложка дегтя. Перед уборкой нужно обязательно вовремя провести десикацию посевов. Стебель у льна твердый как прут, поэтому растительные остатки заделывать непросто. В «Скифе» трижды проводят дискование убранного поля, заделывают пожнивные остатки. Впрочем, к особенностям агротехники этой культуры в хозяйстве уже приноровились и отдают ежегодно под лен около ста гектаров.

– Мы реализуем урожай льна сразу в августе, – отметил руководитель хозяйства А.В. Пелипенко, – и на вырученные деньги проводим обычно осеннюю посевную кампанию. Это позволяет нам не торопиться с реализацией озимой пшеницы.

Озимый клин по традиции в «Скифе» занимает около половины площадей – до четырехсот гектаров. Перезимовали посевы неплохо, весной уже дважды получили азотное питание. Весной еще предстоит посеять в хозяйстве пропашные культуры на 160 гектарах. Подсолнечник в севообороте занимает ежегодно не более 10-15% всех посевных площадей хозяйства. Что касается ранних яровых, то уже получены всходы гороха, ведь посевную кампанию начали в первых числах марта.

ООО «Скиф», как и многие сельхозпроизводители нашего района, в начале сезона берет кредиты, а к концу сельскохозяйственного года расплачивается по ним. Не исключением стал и нынешний год. Однако, несмотря на введение льготного кредитования для сельхозпроизводителей, прокредитовался «Скиф» в своём банке под обычный процент. О возможностях кредитования под 5% годовых в хозяйстве знали, однако, вступить в программу не смогли: не устроили, прежде всего, временные проволочки при выдаче ссуды. В феврале, когда у нас на юге уже вовсю идет подготовка к весенней кампании, и деньги нужны как воздух, условия кредитования еще не были полностью известны. А потребность в дешевых кредитах, по мнению А.В. Пелипенко, существует у наших сельхозпроизводителей огромная.

М. ГРЕЧАНАЯ, фото автора

Кто твой депутат?

■ **Продолжаем серию анкетных публикаций о депутатах, входящих в состав районного представительного органа. Сегодня рассказываем о депутатах, представляющих в районном Собрании интересы жителей Войновского сельского поселения**

ГОНЧАРОВ ВИТАЛИЙ ВИКТОРОВИЧ

Родился 28 июля 1974 года в х. Войнов Егорлыкского района Ростовской области. В 1993 году окончил Новочеркасский техникум пищевой промышленности по специальности «Биохимическое производство». С 2005 года по 2012 год занимал должность заместителя председателя Собрания депутатов Войновского сельского поселения. С 2012 года по 2016 год занимал должность Главы Войновского сельского поселения. По итогам выборов депутатов сельских поселений Егорлыкского района в 2016 году вошел в состав депутатского корпуса Войновского сельского поселения. В новый состав пятого созыва Собрания депутатов Егорлыкского района вошел в должности председателя Собрания депутатов – Главы Войновского сельского поселения. Является членом политической партии «Единая Россия».

ЗУБРИЛИН ГЕННАДИЙ ВЛАДИМИРОВИЧ

Родился 25 июня 1959 года в х. Войнов Егорлыкского района Ростовской области. В 1981 году окончил Донской сельскохозяйственный институт по специальности «Агрономия». На сегодняшний день является индивидуальным предпринимателем, главой крестьянско-фермерского хозяйства. Избирался депутатом Собрания депутатов Войновского поселения четырех созывов. Представлял Войновское сельское поселение в составе депутатского корпуса районного Собрания, действовавшего до ноября 2016 года. В новый состав Собрания депутатов пятого созыва вошел как депутат от Собрания депутатов Войновского сельского поселения.

За месяц до... гимна

■ **До завершения приема заявок на участие в открытом конкурсе на создание гимна муниципального образования «Егорлыкский район» осталось меньше месяца**

Как уже писала наша газета, депутаты районного Собрания приняли решение о создании Гимна Егорлыкского района. Профессиональных композиторов и поэтов решено не привлекать, а объявить открытый конкурс, в котором бы могли поучаствовать все желающие. Положение о конкурсе было опубликовано в «Заре» 25 марта, и именно с этого дня начался отсчет того периода, в течение которого можно подавать заявки на участие.

Напоминаем потенциальным авторам, что конкурсной комиссией (в нее вошли местные краеведы, специалисты в области культуры, литературы, истории и музыки) будет оцениваться высокий поэтический уровень текста, рифма, размер, ритм, благозвучность, торжественный и идейно-патриотический характер текста, отражение исторического прошлого Егорлыкского района, его культурных ценностей, высокий музыкальный уровень, торжественный, патриотический характер звучания музыки, стройность и гармоничность.

Конкурсные материалы необходимо отправлять (до 30 апреля 2017 года) по адресу: 347660, Ростовская область, Егорлыкский район, станица Егорлыкская, ул. Мира,90, кабинет Собрания депутатов Егорлыкского района. Телефон для справок 8 (86770) 21-0-82.

Полный текст Положения о конкурсе, в котором прописаны все условия участия в нем, опубликован в газете «Заря» от 25 марта 2017 года и на официальном сайте администрации Егорлыкского района (раздел «Собрание депутатов»).

Соб. инф.

У войновцев...

Весна – время благоустройства. В Войновском сельском поселении жители хуторов наводят порядок на территориях своих дворов и за их пределами, а в преддверии Пасхи облагораживают на погосте места захоронения близких людей. На кладбище хутора Московский таких индивидуальных субботников прошло немало, но общий вид кладбища до недавнего времени оставался неухоженным. С личной инициативой привести территорию погоста в надлежащий вид выступил депутат Собрания депутатов сельского поселения предприниматель Павел Станиславович Грановский. За личный счет он организовал рабочую бригаду, снабдив ее необходимыми материалами, которая выкосила камыш, засоривший значительный участок погоста, собрала мусор и покрасила ограждение кладбища по всему его периметру. С особой заботой бригада обустроила место захоронения солдата Великой Отечественной войны. Хуторяне благодарны депутату за проделанную работу.

В. ГОНЧАРОВ

Чердак – на замок!

В связи с установленными требованиями эксплуатации и безопасного проживания в многоквартирных домах собственникам жилых помещений, выбравших непосредственный способ управления (а это подавляющее большинство многоквартирных домов, расположенных в Егорлыкском районе), необходимо самостоятельно обезопасить свое жилище от присутствия на чердачных и в подвальных помещениях посторонних граждан и совершения возможных преступных действий. Входные двери в так называемое техническое подполье, подвал или чердачное помещение должны быть закрыты на замок, а ключ должен храниться у жильцов (о месте хранения ключа делается специальная надпись на двери помещения).

Собственникам жилья в многоквартирных домах в военном городке в этой связи легче – по вопросам установки на подсобные помещения замков (если таковые не установлены или сорваны) они могут обратиться в управляющую компанию, которая обслуживает эти дома.

Отдел муниципального хозяйства администрации района

Налог может равняться нулю

ИНТЕРВЬЮ

Начальник отдела имущественных отношений администрации района Елена Викторовна ОГАНЕСЯН

? Ростовская область готовится к переходу на новый порядок исчисления налога на имущество физических лиц. Что это за порядок и чем он отличается от действующего сегодня?

• Сегодня имущественный налог на объекты недвижимости физических лиц, которых в районе насчитывается 44469, исчисляется согласно их инвентаризационной оценке. В 2016 году на Дону была проведена государственная кадастровая оценка объектов недвижимости, ее результаты утверждены постановлением Правительства Ростовской области (№ 881 от 27.12.2016 г.) и размещены на официальном сайте Правительства в подразделе «Кадастровая оценка» раздела «Экономика», а также на официальном сайте администрации Егорлыкского района в разделе «Налоги». С этой доступной информацией не только может, но и должен ознакомиться каждый житель области и нашего района, имеющий недвижимость – квартиру, жилой дом, гараж и т. д. Сделать это нужно для того, чтобы знать государственную кадастровую оценку своего имущества, которая проведена в соответствии с законодательством об оценочной деятельности, согласно которому кадастровая стоимость объекта приближена к его рыночной стоимости.

? Как убедиться в том, что кадастровая стоимость недвижимого имущества определена правильно?

• Когда человек ознакомится с имеющимися результатами государственной оценки его недвижимого имущества, для вынесения суждения о правильности этой оценки будет необходимо сопоставить её с предполагаемой рыночной стоимостью по состоянию на 1 января 2016 года. Для квартир кадастровая стоимость должна быть близка к рыночной (продажной) стоимости, сложившейся на рынке недвижимости, и отклоняться от нее не более чем на 25-30% в большую или меньшую сторону. Для частных домов стоимость основного строения нужно сложить с кадастровой стоимостью земельного участка и сравнить полученное значение с рыночной стоимостью домовладения. Отклонения также не должны превышать 25-30% в большую или меньшую сторону.

? Что делать, если кадастровая стоимость определена с ошибкой, то есть не соответствует рыночной стоимости?

• В таком случае необходимо осуществить проверку технических характеристик объекта недвижимости, учтенных в Едином государственном реестре недвижимости (ЕГРН), на предмет их соответствия фактическим, то есть сверить год постройки, материал стен, перекрытий и т.д. В случае наличия ошибок нужно путем обращения в орган кадастрового учета или МФЦ внести правильные характеристики в состав сведений ЕГРН. Оспорить кадастровую стоимость объектов недвижимости, утвержденную постановлением Правительства Ростовской области (от 27.12.2016 года № 881), возможно только после вступления в силу этого документа и внесения утвержденных результатов определения кадастровой стоимости в ЕГРН, но не ранее 1 января 2018 года. Решать же споры уполномочены областной суд и комиссия при Управлении Росреестра по РО.

? Не получится ли так, что с переходом на налогообложение в соответствие с кадастровой стоимостью налог на имущество увеличится?

• Переход на исчисление налога на имущество физических лиц от кадастровой стоимости не означает увеличение налоговой нагрузки на плательщика. Более того, к объектам недвижимости будут применяться налоговые вычеты. Так, из площади комнаты вычитается 10 кв.м; из площади квартиры – 20 кв.м; а из общей площади жилого дома – 50 кв.м. Ставки в среднем снижаются практически в 20 раз. Например, если дом имеет общую площадь не более 50 кв.м, то с применением налогового вычета исчисленный налог будет равен нулю.

? Когда мы, налогоплательщики, получим налоговые уведомления с суммой нового налога на имущество?

• В случае принятия решения о введении на Дону нового налогообложения в соответствии с кадастровой стоимостью объектов недвижимости с 2018 года, налоговые уведомления с суммой нового налога на имущество физических лиц за 2018 год мы впервые получим в 2019 году для уплаты по сроку до 1 декабря 2019 года. Кстати, на новый порядок исчисления налога на имущество физических лиц уже перешли 62 региона Российской Федерации.

Беседу записала З. ГУРКОВСКАЯ

Модельер молодости

Какая женщина не мечтает продлить свою молодость? Во все времена чтобы оставаться как можно дольше подтянутой и красивой представительницы прекрасного пола пользовались масками, кремами и отварами. Не удивительно, что в современном мире одной из самых востребованных профессий является врач-косметолог, ведь именно этот специалист знает, как сохранить и преумножить женскую красоту и применяет для этого современные медицинские технологии и инновационные препараты. 7 апреля профессиональный праздник отмечают врачи-косметологи, а вместе с ними и Светлана Владимировна КАЧУР – косметолог салона красоты «Гламур»

СОВЕТ КОСМЕТОЛОГА ДЛЯ ЧИТАТЕЛЕЙ

«В профилактике процесса старения и возникновения проблем с кожей лица главное – правильно подобранный домашний уход. Во-первых, косметические средства должны соответствовать вашему возрасту и типу кожи, во-вторых, мыть лицо необходимо только легкими очищающими средствами, но не мылом, и, в-третьих, выходя на улицу, использовать крем с солнцезащитным эффектом – летом не меньше SPF 30, зимой – не меньше SPF 15».

В детстве Светлана мечтала быть модельером женской одежды – тогда ей очень хотелось, чтобы все девушки и женщины были красивыми благодаря придуманным ею оригинальным нарядам. Но родители выбрали для дочери более востребованную, на их взгляд, профессию – медицинский работник. Окончив Таганрогский медтехникум и получив профессию фельдшера, Светлана вернулась домой, вышла замуж. Была домохозяйкой, воспитывала сына Дмитрия, и тогда ей очень пригодились полученные медицинские знания и навыки.

В 1999 году они с мужем переехали из Заветинского района в Егорлыкскую, здесь восемь лет наша героиня отработала фельдшером в районном военкомате, а когда мужа, Александра Валерьевича, перевели в Тихорецк (он военнослужащий), переехала вместе с ним. Там родился второй сын – Александр. Восемь лет назад семья Качур вернулась в Егорлыкскую, и Светлана решила, что теперь можно осуществить свою маленькую мечту – приобрести профессию косметолога. Светлана несколько лет назад окончила специальные курсы в медучилище г. Ростова-на-Дону и пришла работать в салон красоты «Гламур».

Наша героиня считает, что косметолог – это не только мастер, который подберет правильное лечение, но и отчасти психолог. Станичные женщины уже успели оценить труд Светланы и многие из них стали её постоянными клиентами. Самые востребованные и эффективные процедуры, по мнению Светланы, это массаж лица, карбоксотерапия, а также омолаживающие, восстанавливающие и очищающие маски. В будущем Светлана Владимировна мечтает пройти специализированные курсы и обучиться контурной пластике, моделированию фигуры без хирургического вмешательства.

Ю. ЯКУБА, фото автора

ПРИГЛАШАЕМ ЕГОРЛЫЧАН ПОСЕТИТЬ САЛОН КРАСОТЫ

«Гламур»

• Мужской и женский зал – стрижки укладки, окрашивание, оздоровительные процедуры с применением качественной профессиональной косметики
• Ногтевой сервис: маникюр, педикюр, наращивание ногтей, массаж рук, SPA-процедуры
• Косметологический кабинет: омолаживающие, очищающие, восстанавливающие процедуры, маски, пилинги, экспресс-лифтинги, массаж лица, карбоксотерапия, коррекция и окрашивание бровей, в том числе хной

Адрес: ул. Гагарина, 4б,
Тел: 8-929-819-41-33,
Время работы: ежедневно с 9.00 до 21.00 без перерыва и выходных

реклама 895

Косметик-эстетист салона красоты «ВИВАЛЬДИ» оказывает услуги:

З Уход за возрастной кожей лица и проблемной кожей, био-фито программа с применением профессиональной косметики «Кристина» (производство Израиля);
З Флюроксиджен (с витамином С) для проблемной кожи;
З Линия «Шелк» - увлажнение, омоложение, программа для невест, лифтинг-эффект – процедура для выхода в свет;
З Линия Касмара (Испания) – уход за возрастной кожей, моноуход.
З Мезотерапия, пилинги всесезонные.

Тел. 8 928 172 35 23. Оксана

реклама 913

26 ТЫСЯЧ КАЗАКОВ
входят в состав Войскового казачьего общества «Всевеликое войско Донское»

Казачья служба в 2016 году

на воинском учете	8368 казаков
были призваны в ВС	520 казаков
служат по контракту	156 казаков
воинская специальность	62 казака

КАЗАЧЕСТВО

Богу и Отечеству

В войсковое казачье общество «Всевеликое войско Донское» входят 26 078 казаков, 16 302 приняли обязательства по несению госслужбы. Привлечение казачества к несению государственной или иной службы – важное направление Стратегии развития государственной политики Российской Федерации в отношении российского казачества до 2020 года и принятой у нас в регионе госпрограммы поддержки казачьих обществ.

На территории 54 муниципальных образований области несут службу 1 200 человек, входящих в казачьи дружины. В 2016 году с участием казаков было выявлено 27 220 административных правонарушений и 1 736 преступлений. Нагрузка на казаков значительная, а наибольшая – в Азове, Волгодонске, Гукове, Донецке, Шахтах, Егорлыкском, Зерноградском, Кагальницком, Константиновском, Красносулинском, Морозовском, Неклиновском, Сальском, Семикаракорском и Целинском районах.

При этом донские казаки, в соответствии с областным законом «Об участии граждан в охране общественного порядка на территории Ростовской области», участвуют и в деятельности народных дружин. Сейчас из 7 657 народных дружинников 1 756 – члены казачьих обществ, а 48 народных дружин состоят только из числа казаков. Активно пользуются навыками казаков и правоохранительные органы, приглашая их на патрулирование и охрану порядка при проведении массовых мероприятий.

Всем бортам приготовиться

Новая донская авиагавань почти готова – к 1 июля она получит акт строительной готовности, после чего начнет готовиться к открытию. Первые авиарейсы из нового аэропорта Платов стартуют уже 1 декабря этого года.

На территории аэропортового комплекса Платов прошло совещание по вопросам подготовки транспортной инфраструктуры Ростовской области к проведению чемпионата мира по футболу. В совещании принял участие помощник президента РФ Игорь Левитин, побывавший с рабочим визитом в донском регионе и осмотревший площадки всех объектов, строящихся к ЧМ-2018.

– В транспортной инфраструктуре региона аэропорт Платов является ключевым объектом, и по всем направлениям работы ведутся с опережением графика, – отметил губернатор Василий Голубев. – У нас есть все, чтобы в декабре, согласно дорожной карте, аэропорт начал полноценную работу.

В Платове обгоняют план в среднем на месяц, причем и по федеральной, и по инвестиционной составляющей. Работы ведутся в любую погоду. На данный момент полностью выстроен железобетонный каркас пассажирского терминала, напоминающего одновременно космопорт и Сиднейскую оперу, смонтированы все пешеходные мосты, которые соединят аэровокзал с 9 телетрапами. На посадочных галереях, где располагаются зоны ожидания вылета и посадки на рейсы, завершаются внутренние отделочные работы. В здании терминала уже смонтированы 22 из 25 лифтов и 5 из 9 эскалаторов. Оборудование для обработки багажа и телетрапы завезут в мае, а для предполетных досмотров – в июне.

– По завершении строительного цикла специалисты служб, занятых в работе аэропорта, приступят к установке и пусконаладке технологического оборудования, обучению персонала, сертификации служб, – пояснил Василий Голубев.

В целом пассажирский терминал новой донской аэрогавани готов уже на 72%

Управляющая компания «Аэропорты Регионов» сообщила, что переезд из старого ростовского аэропорта в Платов произойдет в один день, без закрытия, без отмен и перерывов в полетах: в момент, когда старый аэропорт примет свой последний рейс, новая аэрогавань выпустит свой первый борт.

Решился и вопрос с базовым перевозчиком – из Краснодара со своими самолетами переедет компания «Азимут», функционировать в Ростове-на-Дону она начнет уже в сентябре.

У Платова складываются неплохие перспективы стать южным авиахабом. Авиакомпании отмечают, что расположение на пересечении мощных транспортных потоков – главное его преимущество. Возможно, со строительства ряда других аэропортов и в первую очередь – донского, откроется новая страница региональных авиаперевозок.

– Проект строительства аэропортового комплекса Платов можно считать состоявшимся, – отметил помощник президента Игорь Левитин. – Сейчас понятно, что это был правильный путь, и этот аэропорт повлечет за собой развитие не только авиационной, но и сопутствующей инфраструктуры.

В ближайшее время будут представлены пассажирские маршруты из Ростова-на-Дону. Предполагается, что они свяжут главные узлы донской столицы – авто-, железнодорожные вокзалы и аэропорт. Две дороги – подъезд от М-4 «Дон» и со стороны Северного обхода Ростова – регион сдаст в эксплуатацию в ноябре этого года.

Игорь Левитин остался удовлетворен и строительными работами на стадионе «Ростов-Арена» – его также сдадут чуть раньше установленных сроков, подрядчик опережает их на два месяца.

> **Мы вошли в финальную фазу подготовки объектов к ЧМ-2018. Важно, чтобы мы учли все детали, достойно провели это событие на территории региона. Но приятно видеть, что уже сейчас вырисовываются новые перспективы региона после мундиаля – аэропорт одна из мощнейших точек роста для Ростовской области.**
>
> Губернатор Василий Голубев

НОВОСТИ РЕГИОНА

Кремлевский бенефис

Губернатор Василий Голубев выделил из областного бюджета 9 млн рублей для подготовки большого концерта Государственного академического ансамбля песни и пляски донских казаков имени Квасова в Государственном Кремлевском Дворце. Выступление коллектива с 81-летней историей пройдет в Москве в рамках празднования 80-летия Ростовской области в сентябре этого года.

Пять лет назад выступление казаков собрало полный зал – все 5800 мест были заняты. В этот раз квасовцы покажут новую программу. Василий Голубев уверен, ансамбль – яркий пример бренда «Сделано на Дону» и настоящая визитная карточка региона, узнаваемая в любой точке России.

Электронные разрешения

Теперь электронные госуслуги по линии лицензионно-разрешительной работы управления Росгвардии по Ростовской области доступны на портале gosuslugi.ru для всех зарегистрированных граждан. Сегодня на ресурсе представлено 24 вида услуг по линии ЛРР: выдача удостоверений частного охранника, выдача гражданину РФ лицензии на приобретение огнестрельного охотничьего или спортивного оружия, и т.д.

Также в электронном виде осуществляется выдача подтверждения о реализации (возврате, замене) оружия и патронов, выдача физическим и юридическим лицам разрешения на транспортирование гражданского и служебного оружия и патронов к нему.

Упор на качество

27–28 апреля в Ростове-на-Дону состоится II Всероссийский форум продовольственной безопасности, который соберет ведущие аграрные регионы России, лидеров отечественной продовольственной индустрии и связанных с ней отраслей. Если на первом форуме продбезопасности речь шла о необходимости наращивания объемов производства, то в этом году ведущие производители, приглашенные главой региона, обсудят центральную тему «Экологически чистые продукты – основа здоровья нации». Участники оценят потенциал отечественной пищевой индустрии, обсудят вопросы управления качеством пищевой продукции, формирования здорового типа питания населения.

«Лайк» ЖКХ

Министерство жилищно-коммунального хозяйства Ростовской области вышло в соцсети. На официальных страницах министерства в социальных сетях «ВКонтакте», «Фейсбук» и «Твиттер» специалисты ведомства размещают новости, дают разъяснения по вопросам, касающимся коммунальной сферы, а самое главное, принимают обращения и отвечают на вопросы.

Заглянуть в пасхальные покупки

■ До Светлого Христова Воскресения – Пасхи остаётся неделя. Как показывает практика последних лет, этот главный православный праздник отмечается практически в каждой христианской егорлыкской семье. Подготовка к Пасхе проходит по-разному, но всех объединяет забота о праздничном застолье. Чтобы определить цену продуктов для среднестатистического стола, газета провела «продовольственное расследование», образно заглянув в предполагаемые пасхальные покупки

КАРТИНА ЦЕНАМИ

Если говорить о ценах на продовольствие в масштабе Донского края, то, как утверждает Ростовстат, после двухнедельного затишья инфляция пошла в рост, а вместе с нею поднялись и цены. Больше всего по сравнению с началом весны подорожали овощи, и цены на них продолжают ползти вверх, что будет продолжаться до конца апреля – начала мая. За минувшую неделю, например, прирост цен на плодоовощную продукцию в целом составил 0,3%, однако картофель подорожал на 2%, репчатый лук прибавил 1,4%, свекла – 0,8%, морковь – 0,6%. Объясняется эта ситуация возросшими затратами на хранение овощей. Подешевели же гречка и сахар. Заметен на Дону ценопад на мясо кур и яйцо. Так, с 23 по 31 марта куриное мясо стало дешевле на 1,2%, яйцо – 0,8%. Что касается мяса свинины, говядины и баранины, то цены на них остаются стабильными как на рынке, так и в магазинах. Но это явление – сезонное, в канун Пасхи цены на эти продукты традиционно подрастут.

ГЛАВНОЕ – КУЛИЧИ

Главные на пасхальном столе – куличи, называемые в народе пасочками. Чтобы их испечь, хозяйки запасаются целым комплексом необходимых продуктов. Сегодня самый дорогой из них – молоко, цены на которое, начиная с конца февраля, пошли в рост. В канун Пасхи могут подорожать и другие продукты: куриное яйцо, сливочное масло, которые на первое апреля стоили, соответственно, 50 рублей (за десяток яиц) и 220 рублей (200 граммов масла марки «Белый медведь»). Чтобы сэкономить на выпечке куличей, многие предпочитают покупать их в готовом виде. Но и здесь рассчитывать на дешевизну не получится. Если в минувшем году в районе средняя цена «пасочки» весом 150 граммов равнялась 30-35 рублей, то первые куличи нынешнего года, уже появившиеся в продаже, стоят 37 рублей.

СДЕРЖИВАЮЩИЙ ФАКТОР

Предпраздничный Центральный рынок района, в отличие от продовольственных магазинов, своими ценами не особенно остро реагирует на традиционное (в канун любого праздника) повышение цен. Причина – в главном сдерживающем факторе: снижении покупательского спроса. Говоря простым языком, у населения нет денег на дорогие продовольственные товары. Ведь покупательская способность каждого из нас характеризуется двумя показателями: инфляцией и среднедушевым доходом. Инфляция, как известно, весной пошла в рост и стала съедать и без того небольшие доходы, которые у большинства или «застыли» на прежнем уровне или даже снизились. Поэтому большинство егорлычан запасаются мясом, рыбой, молочными продуктами и овощами на пасхальный стол, покупая их на рынке, где можно поторговаться и сбить предлагаемую цену. Подтверждением тому – многолюдность на Центральном рынке в минувшие выходные дни. В результате опроса посетителей рынка выяснилось, что каждый купил то, что хотел и по «согласованным» с продавцами ценам. Экономия по сравнению с подобными покупками в магазинах, по словам опрошенных, в среднем составила более 200 рублей.

Подготовила З. ГУРКОВСКАЯ

Пасхальные куличи АО «Местпромовец»

- изготавливаются только из натуральных продуктов: муку и сахар получают из зерна и корнеплодов, выращенных в ООО «Егорлык-Агро» (дочернее предприятие);
- молоко и сметану получают на ферме АО «Местпромовец»;
- кулинары пекарни никогда не применяют меланж (яичный порошок);
- срок годности куличей – ограничен;
- куличи выпекают в трех весовых категориях: 150, 350 и 500 граммов;
- в пасхальных куличах обязательно содержится изюм

Продаются с 12 апреля
в магазинах «ГАСТРОНОМ»
(ул. Ростовская, 235, ул. Ворошилова, 126, ул. Буденного, 4)
«ПРОДУКТЫ» (ул. Патоличева, 18),
«ГОРЯЧИЙ ХЛЕБ» (Центральный рынок)

реклама

Богослужения страстной седмицы (НОВЫЙ ХРАМ)

ВЕЛИКАЯ СРЕДА (12 апреля)

17.00 – Утреня. 1-час. Исповедь

ВЕЛИКИЙ ЧЕТВЕРТОК (13 апреля)

Воспоминание Тайной Вечери
8.30 – Часы
9.00 – Литургия св. Василия Великого
18.00 – Утреня Великого Пятка. Служба 12-ти Евангелий

ВЕЛИКИЙ ПЯТОК (14 апреля)

Воспоминание Святых спасительных страстей Господа нашего Иисуса Христа
14.00 – Великая Вечерня с выносом Плащаницы
18.00 – Утреня. Крестный ход с Плащаницей

ВЕЛИКАЯ СУББОТА (15 апреля)

7.00 – Часы. Вечерня с Литургией
20.00 – Чтение книги Деяний Апостольских
23.00 – Полунощница с каноном Великой Субботы
00.00 – Светлое Христово Воскресение

ПАСХА (16 апреля)

с 2.30 до 7.00 – Освящение пасхальных куличей (ночью)
16.00 – Встреча Благодатного огня

Профсоюзная забота

■ В период весенних каникул районный совет профсоюза позаботился о том, чтобы работники образовательных учреждений смогли интересно и увлекательно провести свободное от работы время

На базе МБОУ Егорлыкской СОШ №7 им.О. Казанского районным советом профсоюза совместно с отделом образования проведена Спартакиада-2017 профсоюза работников образовательных организаций Егорлыкского района. В спортивных мероприятиях приняли участие девять команд по пяти видам спорта: волейболу, настольному теннису, шахматам, шашкам, дартсу. Активное участие во всех видах спорта приняли команды Егорлыкской СОШ №1, Егорлыкской СОШ №7 им. О. Казанского, Луначарской СОШ №8, Балабановской ООШ №13. В упорной спортивной борьбе призовые места заняли: 1-е место –Луначарская СОШ №8; 2-е место –Егорлыкская СОШ №7 им. О. Казанского; 3-е место – Егорлыкская СОШ №1, Егорлыкская СОШ №11. В этот же день 98 членов профсоюза и их семей посетили драматический театр им. Горького, где посмотрели спектакль «Женитьба». Все герои спектакля, по-гоголевски разные и очень яркие, доставили массу приятных впечатлений зрителям. А в конце марта педагоги с членами семей побывали в республике Адыгея (*на снимке*), насладились созерцанием природы и прогулками на свежем воздухе.

Л. ЕРЕМЕЕВА, член районного совета профсоюза

1000 ВОСПИТАННИКОВ получают дополнительное образование в Егорлыкской детской школе искусств

Дуэты, трио, ансамбли...

■ **В станице Егорлыкской 20 марта состоялся I Областной Открытый конкурс ансамблевой музыки среди учащихся детских музыкальных школ и школ искусств Ростовской области «В третье тысячелетие – с надеждой»**

Целью конкурса является пропаганда и широкая популяризация ансамблевой музыки, ведь в ансамбле важно не только умение играть вместе, но и вместе чувствовать и творить. Конкурс проводился по следующим возрастным категориям: 7-9 лет, 10-11 лет, 12-14 лет, 15 лет и старше; в номинациях: ансамбли малых форм (дуэты, трио), ансамбли расширенного состава (от 4 до 11 чел.) и оркестры.

Учащиеся Егорлыкской ДШИ показали на этом конкурсе очень хорошие результаты: оркестр духовых инструментов (руководитель Г.Н. Зубрилин) – лауреат III степени; оркестр русских народных инструментов (руководитель В.С. Граненко) – лауреат I степени; ансамбль скрипачей (руководитель Е.И. Коломыцева, концертмейстер Е.Г. Скорик) – лауреат I степени; дуэт – Тимофей Бездольный и Матвей Власов (преподаватель Е.А. Кузьмич) – лауреат III степени; дуэт – Ксения Чернова и Юрий Валява (преподаватель Е.И. Коломыцева, концертмейстер Е.Г. Скорик) – лауреаты I степени; фортепианный дуэт – Анастасия Волошина и Анастасия Кислякова (преподаватель Л.А. Науменко) – лауреаты I степени; трио – Дарья Кадетова, Олеся Гордиенко и Дарья Артющенко (преподаватель И.С. Величко, концертмейстер М.В. Барилова) – лауреаты II степени; дуэт – Анастасия Ненашева и Виталина Миненко (преподаватели И.С. Величко и Г.П. Кокоева) – лауреаты III степени; Ани Саядян и Арина Саядян (преподаватель Е.И. Коломыцева., концертмейстер М.А. Полиновская) – лауреат II степени; Александр Беспалов и Демид Боев (преподаватель Г.П. Кокоева) – диплом I степени. Уверена, что с помощью таких конкурсов мы сохраним и преумножим замечательные традиции русской культуры.

Е. КУЗЬМИЧ,
заведующая отделом народных инструментов Егорлыкской ДШИ

«Золотая Терпсихора» – у егорлычан

■ **В конце марта образцовый хореографический ансамбль «Максимум» принял участие в Международном фестивале-конкурсе сценического искусства «Золотой дельфин», который проходил в г. Сочи**

Торжественное открытие фестиваля послужило для членов коллектива своеобразной установкой на победу. На суд жюри были представлены шесть танцев в разных возрастных категориях. Конкурсный день прошел на одном дыхании, выступили замечательно. Оставалось ждать результат. Время пролетело незаметно, и вот, наконец, долгожданный Гала-концерт, в котором принимали участие только победители. Танец «Волшебный Кавказ» (именно он был выбран на Гала-концерт) поразил жюри своим великолепием. В итоге ребята стали лауреатами I степени, трижды лауреатами второй степени, лауреатами третьей степени. Но главное – ансамбль «Максимум» стал обладателем «Золотой Терпсихоры» – главного приза в хореографическом искусстве. Восторгу ребят не было предела! Свою победу они посвятили любимому руководителю Марии Александровне Кондратовой и своим родителям. Впереди у коллектива – рабочие будни, репетиции. Желаем танцорам новых побед, а их руководителю – творческих находок, оригинальных задумок.

А. ФЕШИНА

Золотой отблеск фестиваля

Делегация Егорлыкской ДШИ, в состав которой вошли более ста учащихся, сумела завоевать в г. Сочи два высших звания из пяти, традиционно присуждаемых на Международном фестивале-конкурсе сценического искусства «Золотой Дельфин».

По итогам «Золотого дельфина-2017» «Золотым голосом фестиваля» – высшим званием среди вокалистов – была признана Екатерина Клименко (преподаватель Ю.В. Иснюк). Егорлыкские исполнители получили ряд других дипломов: Екатерина Клименко – диплом лауреата I степени в номинации «Эстрадный вокал», а танцоры «Максимума» – лауреатов I, II, и III степени еще за пять хореографических композиций. Два диплома лауреата I степени, полученные в номинациях «Академический вокал» и «Фортепиано», привезла из Сочи Анастасия Кислякова (преподаватели Л.А. Науменко и М.А. Попова). Лауреатом I степени в номинации «Фортепиано» стала преподаватель и концертмейстер Егорлыкской ДШИ Е.Г. Скорик.

Лауреатами I степени фестиваля «Золотой дельфин» стали вокальный ансамбль «Allegro» (руководитель Ю.В. Иснюк), вокалисты Анастасия Шкумат и Ольга Водяха (преподаватель М.А. Попова), скрипачка Ксения Чернова (преподаватель Е.И. Коломыцева), учащиеся театрального отделения Даниил Бачков, Анастасия Шкумат и Анна Бахур (преподаватель Н.П. Анисимова). Роман Фатьянов («Баян», преподаватель Е.А. Кузьмич), Анна Бахур («Эстрадный вокал», преподаватель О.С. Боева), Иван Глушко («Флейта», преподаватель И.С. Величко) и др. стали лауреатами II степени.

Особого внимания заслуживает учащаяся ДШИ Анастасия Шкумат, которая единственная стала трижды лауреатом I степени на этом конкурсе (преподаватели Н.П. Анисимова, М.А. Попова, М.А. Кондратова). 96 учащихся Егорлыкской ДШИ стали лауреатами I-III степеней. Так что отблеск сочинского фестиваля оказался для нас золотым.

Д. КЛИМЕНКО

Юные солисты из Мирного

■ **Для учащихся филиала Егорлыкской ДШИ в хуторе Мирный третья четверть текущего учебного года стала яркой и насыщенной концертными и конкурсными мероприятиями как районного, так и всероссийского, международного масштабов**

Ученики преподавателя И.В. Вербицкой дали большие концерты в Луначарском х. Мирный 23 февраля и 8 Марта, участвовали в районных конкурсах патриотической песни «Ростовская область – это мы», «Гвоздики Отечества», в патриотическом фестивале «Мальчишки. Кадеты. Солдаты – наследники Победы», в I областном фестивале-конкурсе «Донские звезды – 2017». Во всех конкурсах учащиеся завоевывали призовые места и аплодисменты благодарных слушателей.

И вот пришло время показать свои умения и знания на более высоких по статусу мероприятиях. 11 марта текущего года на базе музыкальной школы г. Батайска прошел V Всероссийский конкурс-фестиваль «Серебряные голоса». Конкурс является культурной акцией, способствующей раскрытию творческого потенциала детей и молодежи. Ученики класса сольного пения филиала Егорлыкской ДШИ под руководством И.В. Вербицкой выступили в номинации эстрадный вокал (соло) и показали высокие результаты. По итогам конкурса, лауреатами I степени стали семилетняя Ангелина Романенко и Юрий Ивашкин, дипломантами I степени – Эсмира Мавлюдова, Лианна Иващенко, Зинаида Хачатурьян, Арина Виткалова.

А в Ростове-на-Дону состоялся Международный фестиваль-конкурс «Имена России», который стартовал 20 марта и проходил четыре дня. В город съехались 1500 конкурсантов разных национальностей не только из Ростовской области, но и со всех уголков России, а также гости из-за рубежа – Казахстана, Азербайджана, Грузии, Украины, Израиля и Кубы. Фестиваль проходил под эгидой Театра-студии «Браво-ДГТУ» под руководством Заслуженной артистки России Аниты Цой, Донского государственного технического университета и благотворительного фонда «Имена».

Таланты конкурсантов оценивало профессиональное жюри, сформированное из ведущих деятелей культуры и профессоров столичных вузов. Председателем оргкомитета фестиваля выступил ректор ДГТУ Бесарион Месхи, а председателем жюри – Заслуженная артистка России А. Цой. Перед восхищенными зрителями выступил также народный артист СССР И. Кобзон.

Учащиеся Егорлыкской ДШИ (филиал х. Мирный) под руководством преподавателя И.В. Вербицкой также принимали участие в столь масштабном мероприятии и показали высокие результаты. Почти 200 участников выступали в номинации «Эстрадное пение», а награды получили около 30 солистов. Среди них – Арина Виткалова, ставшая лауреатом III степени, Юрий Ивашкин – дипломант I степени, Лианна Иващенко и Зинаида Хачатурьян – дипломанты II степени.

Н. ПАНОВА,
заведующая филиалом Егорлыкской ДШИ

Наша национальная кухня

Всего неделя осталась до завершения одного из самых строгих православных постов, и многие хозяйки уже задумываются о том, каким блюдом порадовать своих домочадцев и многочисленных гостей в день Светлого Христова Воскресения. Мы решили не оставаться в стороне и предложить читателям несколько национальных блюд от жителей района. Эти несложные кулинарные шедевры поистине можно считать гастрономической визитной карточкой нашего многонационального района

Владимир Иванович ГОПИЕНКО, командир отделения казачьей дружины Егорлыкского казачьего юрта

Традиционным блюдом казачьей кухни по праву считается рыбная уха. Виртуозно готовит ее Владимир Иванович Гопиенко. Владимир Иванович – потомственный казак, переехал в Егорлыкскую из столицы Донского казачества города Новочеркасска. В детстве, поскольку был старшим сыном в семье, часто помогал матери по хозяйству. Научился у неё готовить супы, борщ и другие блюда домашней кухни. «У каждого казака свой секретный фирменный рецепт ухи, – говорит Гопиенко, – бывает уха тройная, с пшеном, с пастернаком и др. Мы с атаманом Егорлыкского юрта А.Н. Зотовым 17 лет совершенствуем свой рецепт. Но есть один универсальный секрет ухи – чем лучше рыба, тем блюдо вкуснее». Жители района могли оценить уху, приготовленную Гопиенко, в День станицы, во время казачьих платовских фестивалей и во время других праздников. Вместе с атаманом они готовят к праздникам 115 литров отменной ухи. «А однажды, – вспоминает Владимир Иванович, – мы готовили уху в чане на 400 литров – варили её всю ночь!» Егорлыкскую уху любят не только в нашем и ближайших районах, но и в Краснодарском крае, на Ставрополье. Сегодня Владимир Иванович делится ее рецептом.

УХА КАЗАЧЬЯ

На 10 литров воды, 1 кг речной рыбы (карп, толстолобик, судак, окунь), 1 кг картофеля, 1-2 шт. репчатого лука, 10-15 г пастернака, 300 г помидоров или томата, зелень (укроп, петрушка, лук), соль по вкусу. Отвариваем рыбу и лук (целый). Готовую рыбу выкладываем на поднос, убираем лук. Добавляем в бульон резаный картофель, тертый пастернак, томат (или тертые помидоры), солим по вкусу и варим до готовности. Перед подачей добавляем в уху зелень.

Людмила Николаевна ЗУБРИЛИНА, владелица кафе «Бриз», «Березка», «Аксинья» и магазина «Кулинария»

Людмила Николаевна начала свою профессиональную деятельность 30 лет назад в районном потребительском обществе «Искра», 15 лет была заведующей рестораном «Дружба». Здесь она приобрела бесценный профессиональный опыт, который и сегодня помогает ей в работе. Уже 15 лет Людмила Николаевна управляет собственными предприятиями общественного питания. «Мы предлагаем нашим посетителям простую, вкусную и недорогую еду, для приготовления которой используем только качественные отечественные продукты, многие из них закупаем у егорлыкских производителей», – говорит Л.Н. Зубрилина. Для наших читателей Людмила Николаевна раскрыла секрет любимого блюда егорлычан и гостей станицы – котлеты по-егорлыкски. Это блюдо можно смело назвать визитной карточкой не только кафе «Бриз», «Березка» и «Аксинья», но и всего районного центра.

Кафе «БРИЗ», «БЕРЕЗКА», «АКСИНЬЯ»
приглашают жителей района провести праздничные торжества:
Свадьбы, корпоративы, юбилеи, детские и семейные праздники! Разнообразие банкетных залов, открытая летняя площадка и неизменно вкусные, разнообразные блюда.
Телефоны для заказа столиков:
8-928-60-20-430, 8-928-621-93-80, 8-928-608-57-11
реклама 944

КОТЛЕТА ПО-ЕГОРЛЫКСКИ

Свиную вырезку нарезаем тонкими кусочками, отбиваем, солим и перчим по вкусу. Готовый свиной фарш (мелкого помола) солим, перчим по вкусу. Заворачиваем фарш в отбитые кусочки свиной вырезки, обваливаем в муке, затем в яйце. Готовые котлеты жарим с трех сторон в раскаленной смеси растительного масла и топленого жира.

Роза Арсеновна КАЗАРЬЯН, владелица кафе «Олимпия»

В детстве Роза Арсеновна мечтала быть переводчиком, хорошо училась в школе, окончила курсы английского языка. Но когда вышла замуж и на свет появились сын Фенрик и дочь Тамара, она погрузилась в семейный быт – воспитывала детей, содержала дом и овладела мастерством кулинарного искусства в совершенстве. Многие блюда её научили готовить мама и свекровь, часть коллекции рецептов были «подсмотрены» в ресторанах и кафе. Одиннадцать лет назад Роза Арсеновна сама стала владелицей кафе – здесь ей пригодились знания кавказской и русской кухонь и собранная коллекция рецептов. Многие блюда пришлись по вкусу жителям и гостям райцентра. Сегодня с читателями «Зари» Роза Арсеновна Казарьян поделилась рецептом блюда национальной армянской кухни – долмы.

ДОЛМА

Для приготовления используются молодые листья винограда, ошпаренные кипятком или консервированные. 1,5 кг свино-говяжьего фарша смешать с 0,5 кг риса, мелкорубленым болгарским перцем (1 шт) и луком (1 шт), посолить, поперчить по вкусу. Добавить сушеный базилик и свежую петрушку. Завернуть фарш в виноградные листья, уложить в кастрюлю. Залить водой или бульоном, чтобы он полностью покрывал долму, тушить 1 час. Подавать к столу с белым соусом (0,5 л. мацони или сметаны смешать с чесноком и свежим укропом).

Приглашаем жителей и гостей станицы посетить кафе «ОЛИМПИЯ»
Уютная обстановка, фирменные блюда, приветливые официанты, качественный звук музыки создадут неповторимую атмосферу вашего торжества: свадьбы, юбилея, корпоратива. Каждую пятницу и субботу – живая музыка. Предлагаем блюда на вынос – пицца, горячее мороженое, блюда на мангале.
Адрес:
ст. Егорлыкская, ул. Полевая, 27
Телефон для заказа столиков и блюд на вынос: 8-928-606-82-28
реклама 942

Собир Шахзадаевич и Дилорам Баходировна ХАЛИДОВЫ, жители хутора Объединенный, многодетная семья

В семье Халидовых – четверо детей. Дочери Самире 20 лет, она с медалью окончила школу и сейчас учится в педагогическом университете ЮФУ. Дочь Сальви (16 лет) и сын Саид (10 лет) успешно учатся в Объединенной СОШ, а младшему сыну Самиру всего 2,5 года. «Дети – это счастье, правильное воспитание которых приносит большую радость» – говорит глава семьи Собир Шахзадаевич. Он большую часть времени работает, занимается сельским хозяйством (член КФХ «Халидовы»), чтобы достойно обеспечить семью и будущее детей. Вся домашняя работа – на плечах Дилорам Баходировны. В хуторе Объединенном семья живет уже 28 лет. Некоторое время жили в Республике Узбекистан, поэтому в семейной кулинарной книге достойное место занимают блюда турецкой, узбекской и русской национальной кухонь. Есть одно блюдо, которое любят все члены большой семьи Халидовых – самса. Его рецептом с нашими читателями и поделилась хозяйка дома.

САМСА

***Для теста**: 2 кг муки, вода, 1 ч.л. сухих дрожжей, соль по вкусу. Смешиваем ингредиенты, вымешиваем тесто. Через 10-15 минут разрезаем его на три части и тонко раскатываем. Получившиеся блины режем на ленты шириной 8-10 см. В них углом заворачиваем начинку. Выпекаем в духовке на сильном жару до золотистой корочки. **Начинка:** говяжий фарш (500 г) смешиваем с мелкорубленым луком (250-300 г), солим, перчим по вкусу.*

ПРОГРАММА ТВ

понедельник, 10

ПЕРВЫЙ

05.00 Доброе утро
09.00, 12.00, 15.00, 03.00 Новости
09.20 Контрольная закупка
09.50 Жить здорово! 12+
10.55 Модный приговор 12+
12.15, 03.40 Наедине со всеми 16+
13.20, 15.15 Время покажет
16.00 Мужское / Женское 16+
17.00 Давай поженимся! 16+
18.00 Первая Студия 16+
20.00 Пусть говорят 16+
21.00 Время
21.35 Т/с «Налет» 16+
23.30 Вечерний Ургант 16+
00.00 Познер 16+
01.00 Ночные новости
01.10, 03.05 Х/ф «Шакал»

РОССИЯ 1

05.00, 09.15 Утро России
09.00, 11.00, 14.00, 17.00, 20.00 Вести
09.55 О самом главном 12+
11.40, 14.40, 17.20, 20.45 Вести. Местное время
11.55 Т/с «Склифосовский» 12+
14.55 Т/с «Тайны следствия» 12+
17.40 Прямой эфир 16+
18.50 60 Минут 12+
21.00 Т/с «Торгсин» 12+
23.15 Специальный корреспондент 12+
01.45 Т/с «В лесах и на горах» 12+
03.40 Т/с «Дар» 12+

МАТЧ!

06.30 «Вся правда про …»
07.00, 07.25, 08.55, 09.20, 12.00, 15.05, 19.35 Новости
07.05, 09.00 Кто хочет стать легионером? 12+
07.30, 12.05, 15.10, 19.40, 23.55 Все на Матч! Прямой эфир. Аналитика. Интервью. Эксперты
09.30, 02.45 Звёзды футбола
10.00 Футбол. Чемпионат Италии. «Лацио» - «Наполи»
12.35 Смешанные единоборства. UFC. Даниэль Кормье против Энтони Джонсона. Трансляция из США 16+
14.35 ЕвроТур. Обзор матчей недели 12+
16.00 V Международный Югорский лыжный марафон
16.25 Континентальный вечер 12+
16.40 Хоккей. КХЛ. Кубок Гагарина. «Металлург» (Магнитогорск) - СКА (Санкт-Петербург). Прямая трансляция
20.30 «Тотальный разбор» с Валерием Карпиным 12+
21.55 Футбол. Чемпионат Англии. «Кристал Пэлас» - «Арсенал». Прямая трансляция
00.45 Х/ф «Элено» 16+
03.15 Д/с «Капитаны» 12+
04.15 Х/ф «Тайна Аляски»

РОССИЯ К

07.00 Евроньюс 0+
10.00, 15.00, 19.30, 23.40 Новости культуры 0+
10.15, 01.40 Наблюдатель 0+
11.15, 00.00 Т/с «Библия» 0+
12.50 Линия жизни 0+
13.45 Х/ф «Гайдн. Семь слов Спасителя на кресте»
14.45 Сказки из глины и дерева 0+
15.10 Х/ф «Девушка с характером» 0+
16.30 Д/ф «Мир Пиранези»
17.00 Д/ф «Университет Каракаса. Мечта, воплощенная в бетоне» 0+
17.15 Д/с «Сигурд Шмидт. Доверенное лицо истории» 0+
17.45 Великое славословие
18.30 Оркестр будущего 0+
19.15 Спокойной ночи, малыши! 0+
19.45 Главная роль 0+
20.05 Сати. Нескучная классика... 0+
20.45 Правила жизни 0+
21.15 Тем временем 0+
22.00 Д/ф «В поисках Жозефины» 0+
22.55 Больше, чем любовь
23.55 Худсовет 0+
01.30 Д/ф «Герард Меркатор» 0+
02.40 Э.Григ, Сюита для оркестра из музыки к драме Г.Ибсена «Пер Гюнт» 0+

ДОН 24

06.00 Без страховки 16+
07.30, 13.00, 15.00, 18.30, 20.00, 23.00 Новости-на-Дону 12+
07.45 Без страховки 16+
09.00 Мультфильмы 6+
09.30 Спорт-на-Дону 12+
10.00, 04.00 Т/с «Джентльмен сыска. Иван Подушкин»
12.00 Всероссийский телевизионный конкурс «Федерация» 16+
12.30 Южный маршрут 16+
13.15 Разумный огород 12+
13.45 Аптека под ногами 12+
14.00 Д/ф «Загадки космоса»
15.15 Т/с «Ветреная женщина» 16+
17.30 Наше все 16+
19.00 Д/ф «Что такое МКС?»
19.05 Д/ф «Что такое гравитация?» 12+
19.10 Д/ф «Астероиды и метеориты» 12+
19.15 Д/ф «Мы живем в России» 12+
19.20 Как это было-на-Дону
19.30 Поговорите с доктором 12+
20.30, 23.30 Даешь Мундиаль! 12+
20.45, 23.45 Первые лица-на-Дону 12+
21.00, 02.30 Х/ф «Деньги для дочери» 16+
00.00 Музыка. ТВ-Чат 18+

5 ПЯТЫЙ

07.00 Утро на «5»
09.00, 12.00, 15.30, 18.30, 22.00 Сейчас
09.30, 01.00 Х/ф «Выстрел в спину» 12+
11.05, 12.30, 12.35, 13.35, 14.30 Т/с «Каменская» 16+
16.00, 02.50, 16.40, 03.35, 17.20, 04.15, 18.00 Т/с «Детективы» 16+
19.00, 19.45, 20.30, 21.15 Т/с «След» 16+
22.25, 23.15 Т/с «Следствие любви» 16+
00.00 Открытая студия

НТВ

05.00, 06.05 Дорожный патруль
06.00, 10.00, 13.00, 16.00, 19.00 Сегодня
07.00 Деловое утро НТВ 12+
09.00 Т/с «Мухтар. Новый след» 16+
10.20 Т/с «Лесник» 16+
12.00 Суд присяжных 16+
13.25, 18.35 Чрезвычайное происшествие
14.00 Место встречи
16.30, 19.40 Т/с «Улицы разбитых фонарей» 16+
17.30 Говорим и показываем
21.35 Т/с «Мертв на 99%»
23.35 Итоги дня
00.05 Поздняков 16+
00.15 Т/с «Шеф» 16+
01.10 Место встречи 16+
03.10 Еда без правил 0+
04.05 Х/ф «Час Волкова» 16+

домашний

06.30, 05.30 Джейми. Обед за 30 минут 16+
07.30, 00.00, 05.25 6 кадров
08.15 По делам несовершеннолетних 16+
11.15 Давай разведёмся! 16+
14.15 Тест на отцовство 16+
15.15 Т/с «Женский доктор-2» 16+
18.00 Свадебный размер 16+
19.00 Т/с «Условия контракта» 16+
21.05, 02.30 Т/с «Дыши со мной» 16+
23.00 Д/с «Я его убила» 16+
00.30 Х/ф «Процесс» 16+
04.30 Т/с «Доктор Хаус» 16+

вторник, 11

ПЕРВЫЙ

05.00 Доброе утро
09.00, 12.00, 15.00, 03.00 Новости
09.20, 04.10 Контрольная закупка 12+
09.50 Жить здорово! 12+
10.55 Модный приговор 12+
12.15, 03.15 Наедине со всеми 16+
13.20, 15.15 Время покажет
16.00 Мужское / Женское 16+
17.00 Давай поженимся! 16+
18.00 Первая Студия 16+
20.00 Пусть говорят 16+
21.00 Время
21.35 Т/с «Налет» 16+
23.35 Вечерний Ургант 16+

РОССИЯ 1

05.00, 09.15 Утро России
09.00, 11.00, 14.00, 17.00, 20.00 Вести
09.55 О самом главном 12+
11.40, 14.40, 17.20, 20.45 Вести. Местное время
11.55 Т/с «Склифосовский»
14.55 Т/с «Тайны следствия»
17.40 Прямой эфир 16+
18.50 60 Минут 12+
21.00 Т/с «Торгсин» 12+
23.15 Вечер с Владимиром Соловьёвым 12+
01.45 Т/с «В лесах и на горах» 12+
03.40 Т/с «Дар» 12+

МАТЧ!

06.30 Д/с «Вся правда про …» 12+
07.00, 07.25, 08.55, 09.20, 12.00, 15.05, 18.00, 19.55 Новости
07.05, 09.00 Кто хочет стать легионером? 12+
07.30, 12.05, 15.10, 18.05, 20.00, 23.40 Все на Матч! Прямой эфир. Аналитика. Интервью. Эксперты
09.30 «Тотальный разбор» с Валерием Карпиным 12+
11.00 Д/с «Звёзды Премьер-лиги» 12+
11.30 ЕвроТур. Обзор матчей недели 12+
12.35 Смешанные единоборства. Bellator. Мелвин Манхуф против Рафаэля Карвальо. Реванш. Анастасия Янькова против Элины Каллиониду. Трансляция из Италии 16+
14.05, 03.30 Д/ф «Футбольный клуб «Барселона». Страсть и бизнес» 16+
16.00, 04.30 Футбол. Лига чемпионов. 1/8 финала. «Барселона» (Испания) - ПСЖ (Франция) 0+
18.35 Д/с «Жестокий спорт»
19.05 Спортивный репортёр
19.25 Д/ф «Хоккей моей мечты» 12+
20.30 «Ювентус» - «Барселона». Шанс на реванш». Специальный репортаж 16+
20.50 Все на футбол! 12+
21.35 Футбол. Лига чемпионов. 1/4 финала. «Ювентус» (Италия) - «Барселона» (Испания). Прямая трансляция
00.15 Обзор Лиги чемпионов

РОССИЯ К

06.30 Евроньюс 0+
10.00, 15.00, 19.30, 23.40 Новости культуры 0+
10.15, 01.55 Наблюдатель 0+
11.15, 00.00 Т/с «Библия» 0+
12.50, 20.45 Правила жизни
13.15 Пятое измерение 0+
13.45 Х/ф «Перголези. Мать скорбящая стояла» 0+
14.40«Фьорд Илулиссат. Там, где рождаются айсберги» 0+
15.10 Д/ф «Старцы и русская литература. Николай Гоголь»
15.40, 22.00 Д/ф «В поисках Жозефины» 0+
16.35 Больше, чем любовь
17.15 Д/с «Сигурд Шмидт. Доверенное лицо истории» 0+
17.45 Произведения С.Рахманинова и Г.Свиридова 0+
18.30 Оркестр будущего 0+
19.15 Спокойной ночи, малыши! 0+
19.45 Главная роль 0+
20.05 Искусственный отбор
21.15 Игра в бисер 0+
22.55 Д/ф «Наисчастливейший. Халед Аль-Асаад» 0+
23.55 Худсовет 0+

ДОН 24

06.00, 15.15 Т/с «Ветреная женщина» 16+
07.30, 13.00, 15.00, 18.30, 20.00, 23.00 Новости-на-Дону 12+
08.00, 13.15 Разумный огород. 12+
08.30, 13.45 Аптека под ногами 12+
09.00 Мультфильмы 6+
09.30 Югмедиа 12+
09.45 Наши детки 12+
10.00, 04.00 Т/с «Дама под вуалью» 16+
12.00 Даешь Мундиаль! 12+
12.15, 20.45, 23.45 Первые лица-на-Дону 12+
12.30 Поговорите с доктором 12+
14.00, 02.00 Разрушители мифов 16+
17.05 Д/ф «Что такое МКС?»
17.15 Д/ф «Что такое гравитация?» 12+
17.20 Д/ф «Астероиды и метеориты» 12+
17.25, 19.15 Д/ф «Мы живем в России» 12+
17.30 Наука 2.0 16+
18.00 Всероссийский телевизионный конкурс «Федерация» 16+
19.00 Д/ф «Большой Адронный Коллайдер?» 12+
19.05 Д/ф «Черные дыры»
19.10 Д/ф «Три состояния вещества» 12+
19.20 Как это было-на-Дону
19.30 Всероссийский телевизионный конкурс «Федерация» 12+
20.30, 23.30 Спорт-на-Дону
21.00, 03.00 Х/ф «Остров везения» 16+
22.45 Красиво жить 12+
00.00 Музыка. ТВ-Чат 18+

5 ПЯТЫЙ

05.05, 06.05 Т/с «Город особого назначения» 16+
07.00 Утро на «5»
09.00, 12.00, 15.30, 18.30, 22.00 Сейчас
09.30, 02.50 Х/ф «Без особого риска» 16+
11.00, 12.30, 13.30, 14.30 Т/с «Каменская» 16+
16.00, 16.40, 17.20, 18.00 Т/с «Детективы» 16+
19.00, 19.50, 20.30, 21.15 Т/с «След» 16+
22.25, 23.15 Т/с «Следствие любви» 16+

НТВ

05.00, 06.05 Дорожный патруль
06.00, 10.00, 13.00, 16.00, 19.00 Сегодня
07.00 Деловое утро НТВ 12+
09.00 «Мухтар. Новый след»
10.20 Т/с «Лесник» 16+
12.00 Суд присяжных 16+
13.25, 18.35 Чрезвычайное происшествие
14.00 Место встречи
16.30, 19.40 Т/с «Улицы разбитых фонарей» 16+
17.30 Говорим и показываем
21.35 Т/с «Мертв на 99%»
23.35 Итоги дня

домашний

06.30, 05.30 Джейми. Обед за 30 минут 16+
07.30, 00.00, 05.25 6 кадров
08.15 По делам несовершеннолетних 16+
11.15 Давай разведёмся! 16+
14.15 Тест на отцовство 16+
15.15 Т/с «Женский доктор»
18.00 Свадебный размер 16+
19.00 «Условия контракта»
21.05, 02.30 «Дыши со мной»
22.05, 03.30 Т/с «Дыши со мной. Счастье взаймы» 16+
23.00 Д/с «Я его убила» 16+

среда, 12

ПЕРВЫЙ

05.00 Доброе утро
09.00, 12.00, 15.00, 03.00 Новости
09.20, 04.05 Контрольная закупка 12+
09.50 Жить здорово! 12+
10.55 Модный приговор 12+
12.15 Наедине со всеми 16+
13.20, 15.15 Время покажет
16.00 Мужское / Женское 16+
17.00 Давай поженимся! 16+
18.00 Первая Студия 16+
20.00 Пусть говорят 16+
21.00 Время
21.35 Т/с «Налет» 16+
23.35 Вечерний Ургант 16+

РОССИЯ 1

05.00, 09.15 Утро России
09.00, 11.00, 14.00, 17.00, 20.00 Вести
09.55 О самом главном 12+
11.40, 14.40, 17.20, 20.45 Вести. Местное время
11.55 Т/с «Склифосовский»
14.55 Т/с «Тайны следствия»
17.40 Прямой эфир 16+
18.50 60 Минут 12+
21.00 Т/с «Торгсин» 12+
23.15 Вечер с Владимиром Соловьёвым 12+

МАТЧ!

06.30 «Вся правда про …»
07.00, 07.25, 08.55, 09.20, 10.00, 12.00, 15.35, 17.40 Новости
07.05, 09.00 Кто хочет стать легионером? 12+
07.30, 12.05, 15.40, 17.45, 23.40 Все на Матч! Прямой эфир. Аналитика. Интервью. Эксперты
09.30 Звёзды футбола 12+
10.05 Х/ф «Чистый футбол» 12+
12.35 Футбол. Лига чемпионов. 1/4 финала. «Боруссия» (Дортмунд, Германия) - «Монако» (Франция) 0+
14.35 Кто хочет стать легионером? 12+
16.10 Профессиональный бокс. Пётр Петров против Терри Флэнагана. Бой за титул чемпиона WBO в лёгком весе. Трансляция из Великобритании 16+
18.15 Десятка! 16+
18.35 Континентальный вечер 12+
19.10 Хоккей. КХЛ. Кубок Гагарина. СКА (Санкт-Петербург) - «Металлург» (Магнитогорск). Прямая трансляция
21.35 Футбол. Лига чемпионов. 1/4 финала. «Бавария» (Германия) - «Реал» (Мадрид, Испания). Прямая трансляция
00.15 Обзор Лиги чемпионов
00.45 Волейбол. Лига чемпионов. Мужчины. «Динамо» (Москва, Россия) - «Берлин» (Германия) 0+

РОССИЯ К

06.30 Евроньюс 0+
10.00, 15.00, 19.30, 23.40 Новости культуры 0+
10.15, 01.55 Наблюдатель 0+
11.15, 00.00 Т/с «Библия» 0+
12.50, 20.45 Правила жизни
13.20 Пешком... 0+
13.45 Х/ф «Дни хирурга Мишкина» 0+
15.10 Д/ф «Старцы и русская литература. Федор Достоевский» 0+
15.40 Д/ф «В поисках Жозефины» 0+
16.35 Д/ф «Наисчастливейший. Халед Аль-Асаад» 0+
17.15 Д/с «Сигурд Шмидт. Доверенное лицо истории» 0+
17.45 Владимир Федосеев, БСО им.П.И.Чайковского и Государственная академическая певческая капелла Санкт-Петербурга им.М.И.Глинки 0+
18.30 Оркестр будущего 0+
19.15 Спокойной ночи, малыши! 0+
19.45 Главная роль 0+
20.05 Абсолютный слух 0+
21.15 Власть факта 0+
22.00 Д/ф «Ргоневесомость»
22.40 Д/ф «Сакро-Монте-ди-Оропа» 0+
22.55 Д/ф «Леонид Успенский. История преображения и любви» 0+
23.55 Худсовет 0+

ДОН 24

06.00, 15.15 Т/с «Ветреная женщина» 16+
07.30, 13.00, 15.00, 18.30, 20.00, 23.00 Новости-на-Дону 12+
08.00, 13.15 Разумный огород. 12+
08.30, 13.45 Аптека под ногами 12+
09.00 Мультфильмы. 12+
09.30, 17.30 Наука 2.0 16+
10.00, 04.00 Т/с «Дама под вуалью» 16+
12.00 Спорт-на-Дону 12+
12.15 Первые лица-на-Дону
12.30, 18.00, 23.30 Всероссийский телевизионный конкурс «Федерация» 16+
14.00, 02.00 Д/ф «Хроники будущего» 16+
17.05 Д/ф «Кто такие авиадиспетчеры?» 12+
17.15 Д/ф «Что такое искусственный интеллект?» 12+
17.20 Д/ф «Что такое электричество?» 12+
17.25, 19.15 Д/ф «Мы живем в России» 12+
19.00 Д/ф «Закон Архимеда»
19.05 «Кислоты и щелочи»
19.10 «Строение вещества» 12+
19.20 Как это было-на-Дону 16+
19.30, 20.45 Производим-на-Дону 12+
19.45 Фабрика здоровья 16+
20.30 Наши детки 12+
21.00, 03.00 Х/ф «Тайны дворцовых переворотов»
22.45 Югмедиа 12+
00.00 Музыка. ТВ-Чат 18+

5 ПЯТЫЙ

05.05, 06.00 Т/с «Город особого назначения» 16+
07.00 Утро на «5»
09.00, 12.00, 15.30, 18.30, 22.00 Сейчас
09.40 «Берем всё на себя»
11.10, 12.40, 13.25, 14.50, 01.30, 03.00, 04.25 «Война на западном направлении» 12+
16.00, 16.40, 17.20, 18.00 Т/с «Детективы» 16+
19.00, 19.50, 20.30, 21.15 Т/с «След» 16+
22.25, 23.15 Т/с «Следствие любви» 16+
00.00 Х/ф «Добро пожаловать, или Посторонним вход воспрещен» 16+

НТВ

05.00, 06.05 Дорожный патруль
06.00, 10.00, 13.00, 16.00, 19.00 Сегодня
07.00 Деловое утро НТВ 12+
09.00 Т/с «Мухтар. Новый след» 16+
10.20 Т/с «Лесник» 16+
12.00 Суд присяжных 16+
13.25, 18.35 Чрезвычайное происшествие
14.00 Место встречи
16.30, 19.40 Т/с «Улицы разбитых фонарей» 16+
17.30 Говорим и показываем
21.35 Т/с «Мертв на 99%»
23.35 Итоги дня

домашний

06.30, 05.30 Джейми. Обед за 30 минут 16+
07.30, 23.55, 05.10 6 кадров
08.15 По делам несовершеннолетних 16+
11.15 Давай разведёмся! 16+
14.15 Тест на отцовство 16+
15.15 Т/с «Женский доктор»
18.00 Свадебный размер 16+
19.00 «Условия контракта»
21.05, 02.25 Т/с «Дыши со мной. Счастье взаймы» 16+
22.55 Д/с «Я его убила» 16+

четверг, 13

ПЕРВЫЙ

05.00 Доброе утро
09.00, 12.00, 15.00, 03.00 Новости
09.20 Контрольная закупка
09.50 Жить здорово! 12+
10.55 Модный приговор 12+
12.15, 03.55 Наедине со всеми 16+
13.20, 15.15 Время покажет
16.00 Мужское / Женское 16+
17.00 Давай поженимся! 16+
18.00 Первая Студия 16+
20.00 Пусть говорят 16+
21.00 Время
21.35 Т/с «Налет» 16+
23.35 Вечерний Ургант 16+
00.10 Т/с «Салам Масква»

РОССИЯ 1

05.00, 09.15 Утро России
09.00, 11.00, 14.00, 17.00, 20.00 Вести
09.55 О самом главном 12+
11.40, 14.40, 17.20, 20.45 Вести. Местное время
11.55 Т/с «Склифосовский»
14.55 Т/с «Тайны следствия»
17.40 Прямой эфир 16+
18.50 60 Минут 12+
21.00 Т/с «Торгсин» 12+
23.15 Поединок 12+

МАТЧ!

06.30 «Вся правда про …»
07.00, 07.25, 08.55, 09.20, 12.30, 14.55, 20.55 Новости
07.05, 09.00 Кто хочет стать легионером? 12+
07.30, 12.35, 15.00, 00.00 Все на Матч! Прямой эфир. Аналитика. Интервью. Эксперты
09.30 Х/ф «Гроги» 16+
11.30 Профессиональный бокс 16+
13.05 Д/с «Жестокий спорт»
13.35, 21.00 Спортивный репортёр 12+
13.55 «Полёт над мечтой»
15.30 Футбол. Лига чемпионов. 1/4 финала. «Атлетико» (Испания) - «Лестер» (Англия)
17.30, 03.30 Спортивный заговор 16+
18.00 Все на хоккей! 12+
18.25 Хоккей. Еврочеллендж. Россия - Франция. Прямая трансляция
21.20 Все на футбол! 12+
21.55 Футбол. Лига Европы. 1/4 финала. «Андерлехт» (Бельгия) - «Манчестер Юнайтед» (Англия). Прямая трансляция
00.30 Обзор Лиги Европы

РОССИЯ К

06.30 Евроньюс 0+
10.00, 15.00, 19.30, 23.40 Новости культуры 0+
10.15, 01.55 Наблюдатель 0+
11.15, 00.00 Т/с «Библия» 0+
12.50, 20.45 Правила жизни
13.20 Россия, любовь моя!
13.45 «Дни хирурга Мишкина»
15.10 Д/ф «Старцы и русская литература. Александр Пушкин» 0+
15.40 Д/ф «Ргоневесомость»
16.20 Д/ф «Дом Ритвельда-Шрёдер в Утрехте. Архитектор и его муза» 0+
16.35 Д/ф «Леонид Успенский. История преображения и любви» 0+
17.15 Д/с «Сигурд Шмидт. Доверенное лицо истории» 0+
17.45 Владимир Спиваков, Национальный филармонический оркестр России и Академический Большой хор «Мастера хорового пения»
18.20 Цвет времени 0+
18.30 Оркестр будущего
19.15 Спокойной ночи, малыши! 0+
19.45 Главная роль 0+
20.05 Черные дыры, белые пятна 0+
21.15 Культурная революция
22.00 Энигма. Даниэль Баренбойм 0+
22.40 Д/ф «Верона - уголок рая на Земле» 0+
22.55 Д/ф «Красная Пасха»
23.55 Худсовет 0+
01.35 Оркестровые миниатюры XX века 0+

УВАЖАЕМЫЕ ЧИТАТЕЛИ! Редакция газеты «Заря» не несет ответственности за содержание ТВ-программы и вносимые в неё изменения

ПРОГРАММА ТВ

четверг, 13

ДОН 24

06.00 Т/с «Ветреная женщина» 12+
07.30, 13.00, 15.00, 18.30, 20.00, 23.00 Новости-на-Дону 12+
08.00, 13.15 Разумный огород. 12+
08.30, 13.45 Аптека под ногами 12+
09.00 Мультфильмы. 12+
09.30 Д/ф «Наука 2.0» 16+
10.00, 04.00 Т/с «Дама под вуалью» 16+
12.00, 18.00 Всероссийский телевизионный конкурс «Федерация» 16+
12.30 Наши детки 12+
12.45 Производим-на-Дону 12+
14.00, 02.00 Д/ф «Сенсация или провокация» 16+
15.15 Т/с «Ветреная женщина» 16+
17.05 Д/ф «Закон Архимеда» 12+
17.15 Д/ф «Кислоты и щелочи.?» 12+
17.20 Д/ф «Строение вещества» 12+
17.25 Д/ф «Мы живем в России» 12+
17.30 Наука 2.0 16+
19.00 Наше все 12+
19.45 Красиво жить 16+
20.30, 23.30 Станица-на-Дону 12+
20.45, 23.45 Первые лица-на-Дону 12+
21.00 Х/ф «Тайны дворцовых переворотов» 16+
22.45 Дом, который... 16+
00.00 Музыка. ТВ-Чат 18+
03.00 Х/ф «Любовь одна» 16+

5 ПЯТЫЙ

05.05, 06.00 Т/с «Город особого назначения» 16+
07.00 Утро на «5»
09.00, 12.00, 15.30, 18.30, 22.00 Сейчас
09.40, 10.35, 12.40, 14.05, 02.00, 02.50, 04.15 Т/с «Война на западном направлении» 12+
16.00, 16.40, 17.20, 18.00 Т/с «Детективы» 16+
19.00, 19.50, 20.30, 21.20 Т/с «След» 16+
22.25, 23.15 Т/с «Следствие любви» 16+
00.00 Х/ф «Ты у меня одна» 16+

НТВ

05.00, 06.05 Дорожный патруль
06.00, 10.00, 13.00, 16.00, 19.00 Сегодня
07.00 Деловое утро НТВ 12+
09.00 Т/с «Мухтар. Новый след» 16+
10.20 Т/с «Лесник» 16+
12.00 Суд присяжных 16+
13.25, 18.35 Чрезвычайное происшествие
14.00 Место встречи
16.30, 19.40 Т/с «Улицы разбитых фонарей» 16+
17.30 Говорим и показываем 16+
21.35 Т/с «Мертв на 99%» 16+
23.35 Итоги дня
00.05 Т/с «Шеф» 16+
01.00 Место встречи 16+
02.55 Дачный ответ 0+
04.00 Х/ф «Час Волкова» 16+

домашний

06.30, 05.30 Джейми. Обед за 30 минут 16+
07.30, 23.50, 05.10 6 кадров
08.15 По делам несовершеннолетних 16+
11.15 Давай разведёмся! 16+
14.15 Тест на отцовство 16+
15.15 Т/с «Женский доктор»
18.00 Свадебный размер 16+
19.00 «Условия контракта»
21.05, 02.25 Т/с «Дыши со мной. Счастье взаймы» 16+
00.30 «Позови, и я приду»
04.15 Т/с «Доктор Хаус» 16+

пятница, 14

ПЕРВЫЙ

05.00 Доброе утро
09.00, 12.00, 15.00 Новости
09.20, 04.10 Контрольная закупка 12+
09.50 Жить здорово! 12+
10.55 Модный приговор 12+
12.15 Наедине со всеми 16+
13.20, 15.15 Время покажет
16.00 Мужское / Женское 16+
17.00 Жди меня 16+
18.00 Вечерние новости
18.45 Человек и закон 16+
19.50 Поле чудес 16+
21.00 Время
21.30 Голос. Дети 12+
23.15 Вечерний Ургант 16+
00.00 Городские пижоны 16+
02.15 Х/ф «Нецелованная»

РОССИЯ 1

05.00, 09.15 Утро России
09.00, 11.00, 14.00, 17.00, 20.00 Вести
09.55 О самом главном 12+
11.40, 14.40, 17.20, 20.45 Вести. Местное время
11.55 Т/с «Склифосовский»
14.55 Т/с «Тайны следствия»
17.40 Прямой эфир 16+
18.50 60 Минут 12+
21.00 Юморина 12+
23.20 Х/ф «Будущее совершенное» 12+
01.20 Х/ф «Молчун» 12+
03.15 Т/с «Дар» 12+

МАТЧ!

06.30 Д/с «Вся правда про …» 12+
07.00, 07.25, 08.55, 09.20, 12.00, 14.55, 18.30 Новости
07.05, 09.00 Кто хочет стать легионером? 12+
07.30, 12.05, 15.00, 23.00 Все на Матч! Прямой эфир. Аналитика. Интервью. Эксперты
09.30, 06.00 Звёзды футбола
10.00 Х/ф «Обещание» 16+
12.35, 15.30 Футбол. Лига Европы. 1/4 финала 0+
14.35, 22.10 Спортивный репортёр 12+
17.30 Все на футбол! Афиша
18.35 Континентальный вечер 12+
19.10 Хоккей. КХЛ. Кубок Гагарина. СКА (Санкт-Петербург) - «Металлург» (Магнитогорск). Прямая трансляция
22.30 Д/с «Драмы большого спорта» 16+
23.45 Х/ф «Защитник» 16+
02.10 Х/ф «Влюбленный скорпион» 16+
04.00 Смешанные единоборства. Bellator. Эдуардо Дантас против Леандро Иго. Прямая трансляция

РОССИЯ К

06.30 Евроньюс 0+
10.00, 15.00, 19.30, 23.40 Новости культуры 0+
10.20, 01.55 Д/ф «Возрожденный шедевр. Из истории Константиновского дворца» 0+
11.15, 00.00 Т/с «Библия» 0+
12.50 На этой неделе... 100 лет назад. Нефронтовые заметки 0+
13.20 Письма из провинции 0+
13.45 Х/ф «Дни хирурга Мишкина» 0+
15.10 Д/ф «Старцы и русская литература. Лев Толстой» 0+
15.45 Д/ф «Николай Петров. Партитура счастья» 0+
16.25 Х/ф «Принц и нищий» 0+
17.50 Д/ф «Виллемстад. Маленький Амстердам на Карибах» 0+
18.10 Энигма. Даниэль Баренбойм 0+
18.50 И.Стравинский, «Весна священная» 0+
19.45 Линия жизни 0+
20.40 Наблюдатель 0+
20.55 Пассажирка 0+
23.55 Худсовет 0+
01.30 Играет Фредерик Кемпф 0+
02.50 Д/ф «Пьер Симон Лаплас» 0+

ДОН 24

06.00 Т/с «Ветреная женщина» 12+
08.00 Разумный огород 12+
08.30 Аптека под ногами 12+
09.00 Мультфильмы 6+
09.30 Наука 2.0 16+
10.00 Х/ф «Кубанские казаки» 16+
12.00 Станица-на-Дону 12+
12.15 Первые лица- на-Дону
12.30, 19.15 Всероссийский телевизионный конкурс «Федерация» 16+
13.00, 15.00 Новости-на-Дону 12+
13.15, 15.15, 02.30 Т/с «Молоды и счастливы» 16+
17.15, 01.30 Д/ф «Загадка нашей земли» 16+
18.15 Югмедиа 12+
18.30, 20.00, 23.00 Неделя-на-Дону 12+
19.00 Д/ф «Высочайшие горные вершины» 12+
19.05 Д/ф «Климатические пояса» 12+
19.10 Д/ф «Мы живем в России» 12+
20.30, 23.30 Специальный репортаж 12+
20.45, 23.45 Жили-были-на-Дону 12+
21.00 Х/ф «Медальон» 16+
22.45 Фабрика здоровья 16+
00.00 Музыка. ТВ-Чат 18+

5 ПЯТЫЙ

05.35 Т/с «Война на западном направлении» 12+
07.00 Утро на «5»
09.00, 12.00, 15.30, 18.30 Сейчас
09.30, 10.30, 11.30, 12.30, 13.05 Т/с «Батальон» 12+
14.05, 15.00, 16.00, 16.35, 17.30 Т/с «Наркомовский обоз» 16+
19.00, 19.50, 20.40, 21.25, 22.15, 23.05, 23.55, 00.40 Т/с «След» 16+
01.30, 02.15, 02.55, 03.35, 04.15, 04.40, 05.10 Т/с «Детективы» 16+

НТВ

05.00, 06.05 Дорожный патруль
06.00, 10.00, 13.00, 16.00, 19.00 Сегодня
07.00 Деловое утро НТВ 12+
09.00 Т/с «Мухтар. Новый след» 16+
10.20 Т/с «Лесник» 16+
12.00 Суд присяжных 16+
13.25 Чрезвычайное происшествие
14.00 Место встречи
16.30, 19.40 Т/с «Улицы разбитых фонарей» 16+
17.30 Говорим и показываем 16+
18.35 ЧП. Расследование 16+
21.35 Т/с «Мертв на 99%» 16+
23.35 Д/ф «Афон. Русское наследие» 16+
00.30 Мы и наука. Наука и мы 12+
01.30 Место встречи 16+
03.30 Авиаторы 12+
04.00 Х/ф «Час Волкова» 16+

домашний

06.30, 05.30 Джейми. Обед за 30 минут 16+
07.30, 23.50, 04.50 6 кадров 16+
07.40 По делам несовершеннолетних 16+
09.40 Х/ф «Подземный переход» 16+
18.00 Свадебный размер 16+
19.00 Х/ф «Я не смогу тебя забыть» 16+
22.50 Д/с «Героини нашего времени» 16+
00.30 Х/ф «Завтрак у Тиффани» 16+
02.45 Т/с «Условия контракта» 16+

суббота, 15

ПЕРВЫЙ

04.45, 06.10 Х/ф «Укрощение огня» 12+
06.00, 10.00, 12.00 Новости
08.00 Играй, гармонь любимая! 12+
08.55 Смешарики. Новые приключения 12+
09.00 Умницы и умники 12+
09.45 Слово пастыря 12+
10.15 Алексей Леонов. Первый в открытом космосе 12+
11.20 Смак 12+
12.15 Идеальный ремонт 12+
13.15 На 10 лет моложе 16+
14.00 Голос. Дети 12+
15.50 Вокруг смеха 12+
18.00 Вечерние новости
18.15 Кто хочет стать миллионером? 16+
19.10 Минута славы 16+
21.00 Время
21.30 Сегодня вечером 16+
23.30 Пасха Христова. Прямая трансляция богослужения из Храма Христа Спасителя
02.35 Х/ф «Живите в радости» 12+
03.55 Х/ф «Если можешь, прости...» 12+

РОССИЯ 1

05.15 Т/с «Чокнутая» 12+
07.10 Живые истории 12+
08.00, 11.20 Вести. Местное время
08.20 Россия. Местное время 12+
09.20 Сто к одному 12+
10.10 Пятеро на одного 12+
11.00, 14.00 Вести
11.40 Измайловский парк 16+
14.20 Х/ф «Сердечная недостаточность» 12+
16.20 Золото нации 12+
18.00 Субботний вечер 12+
20.00 Вести в субботу
21.10 Х/ф «Рай» 12+
23.30 Пасха Христова
02.30 Х/ф «Я буду рядом»

МАТЧ!

06.30 Д/с «Вся правда про …» 12+
07.00 Все на Матч! События недели 12+
07.30 Д/с «Звёзды Премьер-лиги» 12+
08.00 Х/ф «Тренер» 16+
10.00 Все на футбол! Афиша
11.00 Диалоги о рыбалке 12+
11.30 Приключения французов в России 12+
11.50, 16.45, 19.05, 21.55 Новости
11.55 Хоккей. Еврочеллендж. Россия - Франция. Прямая трансляция
14.25 РОСГОССТРАХ Чемпионат России по футболу. ЦСКА - «Ростов». Прямая трансляция
16.25 Спортивный репортёр
16.50, 19.10, 23.00 Все на Матч! Прямой эфир. Аналитика. Интервью. Эксперты
17.50 ФОРМУЛА-1. Гран-при Бахрейна. Квалификация. Прямая трансляция
19.25 РОСГОССТРАХ Чемпионат России по футболу. «Рубин» (Казань) - «Краснодар». Прямая трансляция
21.25 Кто хочет стать легионером? 12+
22.00 Д/с «Несвободное падение» 12+
23.50 Футбол. Чемпионат Италии. «Интер» - «Милан»
01.50 Д/с «Несерьёзно о футболе» 12+

РОССИЯ К

06.30 Евроньюс 0+
10.00 «Пророки. Елисей» 0+
10.35 Х/ф «Принц и нищий»
11.55 Д/ф «Пророки. Иона»
12.25 Дмитрий Корчак и хор Академии хорового искусства 0+
13.15 «Пророки. Иезекииль»
13.45 Х/ф «Заблудший» 0+
15.00 Д/ф «Пророки. Иоанн Креститель» 0+
15.30 К 80-летию со дня рождения Беллы Ахмадулиной
17.00 Новости культуры 0+
17.30 Концерт «Песни любви»
18.25 Александр Солженицын. «Размышления над Февральской революцией» 0+
20.10 Х/ф «Поздняя любовь» 0+
22.40 Белая студия 0+
23.20 Х/ф «Иван» 0+

ДОН 24

06.00 Х/ф «Кубанские казаки» 16+
08.00 Поговорите с доктором 12+
08.30, 10.00, 20.30 Всероссийский телевизионный конкурс «Федерация» 16+
09.00 Мультфильмы. 6+
09.30 Дом, который... 16+
09.45 Наши детки 12+
10.30 Д/ф «Высочайшие горные вершины» 12+
10.35 Д/ф «Климатические пояса» 12+
10.40 Д/ф «Мы живем в России» 12+
10.45 Станица-на-Дону 12+
11.00, 19.30 Неделя-на-Дону
11.30, 20.00 Специальный репортаж 12+
11.45 Семейный совет 16+
12.00 Разные взгляды 12+
13.00, 02.30 Т/с «Молоды и счастливы» 16+
17.00 Х/ф «Любимая женщина механика Гаврилова» 12+
18.45 Красиво жить 16+
19.00 Спорт-на-Дону 12+
20.15 Жили-были-на-Дону 12+
21.00 Х/ф «Воспоминания о будущем» 16+
23.00 Долго и счастливо 16+

5 ПЯТЫЙ

05.40 Мультфильмы
09.00, 03.15 Сейчас
09.15, 10.05, 11.00, 11.50, 12.35, 13.30, 14.15, 15.00, 15.55, 16.40, 17.30, 18.20, 19.10, 20.00, 20.50, 21.35, 22.25 Т/с «След» 16+
23.15, 00.05, 01.00, 01.50 Т/с «Наркомовский обоз» 16+
02.40, 06.00, 06.20, 07.15, 08.10 Т/с «Батальон» 12+

НТВ

05.00 Х/ф «Аферистка» 16+
06.55, 03.30 Х/ф «Ради Огня»
07.25 Смотр 0+
08.00, 10.00, 13.00, 16.00 Сегодня
08.20 Устами младенца 0+
09.00 Готовим с Алексеем Зиминым 0+
09.25 Умный дом 0+
10.20 Главная дорога 16+
11.00 Еда живая и мёртвая
11.55 Квартирный вопрос
13.15 Схождение благодатного огня
14.30 Поедем, поедим! 0+
15.05 Своя игра 0+
16.20 Однажды... 16+
17.00 Секрет на миллион 16+
19.00 Центральное телевидение
20.00 Ты супер! 6+
22.30 Ты не поверишь!
23.35 Международная пилорама 16+

домашний

06.30, 05.30 Джейми. Обед за 30 минут 16+
07.30 Муз/ф «Огонь, вода и... Медные трубы» 0+
09.15 Х/ф «Любить и ненавидеть. Шантаж» 16+
13.20 Х/ф «Миф об идеальном мужчине» 16+
17.30 Домашняя кухня 16+
18.00 Свадебный размер 16+
19.00 Т/с «Великолепный век. Империя Кёсем» 16+
23.00 Д/с «Героини нашего времени» 16+
00.00 6 кадров 16+
00.30 Х/ф «Долгожданная любовь» 16+
02.25 «Условия контракта»

воскресенье, 16

ПЕРВЫЙ

06.00, 10.00, 12.00 Новости
06.10 Доброе утро 12+
08.00 Смешарики. ПИН-код
08.25 Часовой 12+
08.55 Здоровье 16+
10.15 Непутевые заметки
10.35 Пока все дома 12+
11.25 Фазенда 12+
12.10 ТилиТелеТесто 12+
13.35 Теория заговора 16+
14.25 Романовы 12+
16.35 ДОстояние РЕспублики 12+
18.30 Аффтар жжот 16+
19.30 Лучше всех! 12+
21.00 Воскресное «Время»
22.30 Клуб Веселых и Находчивых 16+
00.45 Х/ф «Двойной форсаж» 16+
02.30 Х/ф «Марли и я. Щенячьи годы» 12+
04.10 Контрольная закупка

РОССИЯ 1

04.45 Х/ф «Я буду рядом»
07.00 Мульт утро 12+
07.30 Сам себе режиссёр
08.20, 03.25 Смехопанорама
08.50 Утренняя почта 12+
09.30 Сто к одному 12+
10.20 Вести-Москва
11.00, 14.00 Вести
11.20 Смеяться разрешается
13.10 Семейный альбом 12+
14.20 Х/ф «Запах лаванды»
18.00 Танцуют все! 12+
20.00 Вести недели
22.00 Воскресный вечер с Владимиром Соловьёвым 12+
00.30 Три святыни. Тайны монархов 12+
01.25 Т/с «Женщины на грани» 12+

МАТЧ!

06.30 Д/с «Вся правда про …» 12+
07.00, 12.50 Все на Матч! События недели 12+
07.30, 03.30 Футбол. Чемпионат Англии 0+
09.30 Х/ф «Гол» 12+
11.50, 02.30 Кто хочет стать легионером? 12+
13.20 Д/ф «Братские команды» 16+
13.50 «Спартак» - «Зенит». История противостояний». Специальный репортаж 12+
14.10 Континентальный вечер 12+
14.40 Хоккей. КХЛ. Кубок Гагарина. «Металлург» (Магнитогорск) - СКА (Санкт-Петербург). Прямая трансляция
17.25 Новости
17.30, 02.00 Все на Матч! Прямой эфир. Аналитика. Интервью. Эксперты
18.30 «Футбол двух столиц». Специальный репортаж 12+
19.00 РОСГОССТРАХ Чемпионат России по футболу. «Спартак» (Москва) - «Зенит» (Санкт-Петербург). Прямая трансляция
21.55 После футбола с Георгием Черданцевым 12+
23.30 ФОРМУЛА-1. Гран-при Бахрейна 0+
05.30 Звёзды футбола 12+
06.00 Д/с «Заклятые соперники» 12+

РОССИЯ К

06.30 Евроньюс 0+
10.00 Лето господне 0+
10.30 Х/ф «Поздняя любовь»
13.00 Россия, любовь моя!
13.25 Кто там... 0+
13.55 Д/ф «Королевство в пустыне Намиб» 0+
14.50 Гении и злодеи 0+
15.15 Х/ф «Сердца четырех»
16.45 Д/ф «Плетнёв» 0+
17.35 Пешком... 0+
18.05 Искатели 0+
18.50 Романтика романса 0+
19.55 Библиотека приключений 0+
20.10 Х/ф «Два капитана» 0+
21.45 Ближний круг Дмитрия Певцова и Ольги Дроздовой 0+
22.40 Шедевры мирового музыкального театра 0+
00.20 Х/ф «Заблудший» 0+
01.40 Мультфильм для взрослых 18+
02.00 Профилактика до 03.00 0+

ДОН 24

06.00 Х/ф «Любимая женщина механика Гаврилова» 16+
07.40 Долго и счастливо 16+
09.00 Мультфильмы 6+
09.30 Фабрика здоровья 16+
09.45 Производим-на-Дону 16+
10.00 Специальный репортаж 12+
10.15 Жили-были-на-Дону 12+
10.30 Спорт-на-Дону 12+
11.00 Поговорите с доктором 12+
11.45 Югмедиа 12+
12.00 Наше все 12+
13.00, 03.00 Т/с «Молоды и счастливы» 16+
16.30 Достояние республики 16+
18.20 Всероссийский телевизионный конкурс «Федерация» 16+
19.00 National geographic 16+
20.00 Разные взгляды 16+
21.00 Х/ф «На грани» 16+
23.00 Д/ф «Загадки космоса» 16+
00.00 Музыка. ТВ-Чат 18+
01.30 Достояние республики 16+

5 ПЯТЫЙ

09.05 М/ф «Маша и Медведь»
09.35 День ангела 0+
10.00 Сейчас
10.10 Истории из будущего 0+
11.00 Д/ф «Запрещенное кино» 16+
11.35, 12.20, 13.10, 14.00, 14.45, 15.35, 16.25, 17.10 Т/с «Следствие любви» 16+
18.00 Главное с Никой Стрижак
19.05, 20.00, 20.50, 21.50 Т/с «Бывших не бывает» 16+
22.40, 23.30, 00.20, 01.10 Т/с «Любовь с оружием» 16+
02.00 Профилактика до 05.00

НТВ

05.00 Х/ф «Кровные братья»
07.00 Центральное телевидение 16+
08.00, 10.00, 16.00 Сегодня
08.20 Счастливое утро 0+
09.25 Едим дома 0+
10.20 Первая передача 16+
11.05 Чудо техники 12+
12.00 Дачный ответ 0+
13.05 НашПотребНадзор 16+
14.10 Поедем, поедим! 0+
15.05 Своя игра 0+
16.20 Следствие вели... 16+
18.00 Новые русские сенсации 16+
19.00 Итоги недели
20.10 Х/ф «Коллектор» 16+
21.40 Х/ф «Находка» 16+
23.40 Х/ф «Спасайся, брат!»
03.10 Матрона - заступница столицы 16+
04.05 Х/ф «Час Волкова» 16+

домашний

06.30, 05.30 Джейми. Обед за 30 минут 16+
07.30, 23.50 6 кадров 16+
07.35 Х/ф «Завтрак у Тиффани» 16+
09.55 Х/ф «Миф об идеальном мужчине» 16+
14.10 Х/ф «Я не смогу тебя забыть» 16+
18.00 Свадебный размер 16+
19.00 Х/ф «Я буду ждать тебя всегда» 16+
22.50 Д/с «Героини нашего времени» 16+
00.30 Х/ф «Идеальная жена»
02.30 Т/с «Условия контракта» 16+

УВАЖАЕМЫЕ ЧИТАТЕЛИ! Редакция газеты «Заря» не несет ответственности за содержание ТВ-программы и вносимые в неё изменения

СВОБОДНОЕ ВРЕМЯ

Рецепты от «Зари»

ЗАПЕКАНКА КАРТОФЕЛЬНАЯ С ФАРШЕМ

ИНГРЕДИЕНТЫ:

Лук репчатый – 1 шт., растительное масло – 30 мл, говяжий фарш – 500 г, картофель – 1000 г, сливки 20-22% – 300 мл, сметана – 100 г, соль морская – 1,5 ч.л., перец черный молотый – ½ ч.л.

ПРИГОТОВЛЕНИЕ:

Некрупно нарезать лук и обжарить его. Добавить фарш и продолжать готовить, помешивая, на среднем огне. Посолить и поперчить. Картошку очистить и нарезать как можно тоньше. Форму для запекания смазать маслом и выложить ломтиками картофеля внахлест. Равномерно посолить, поперчить и полить частью сливок. Выложить половину фарша и разровнять. Затем покрыть еще одним слоем картошки и сливок, посолить-поперчить, выложить оставшийся фарш и опять накрыть картофельным слоем. Смешать оставшиеся сливки со сметаной до однородности и покрыть верхний картофельный слой запеканки. Запекать в духовке при 170 градусах около часа.

КОНФЕТЫ «РАФАЭЛЛО»

ИНГРЕДИЕНТЫ:

Сгущенное молоко – 350 г, кокосовой стружки – 200 г (+50-100 стружки для обсыпки конфет), сливочное масло – 25 г, горсть очищенного миндаля (можно заменить арахисом)

ПРИГОТОВЛЕНИЕ:

Сливочное масло растопить на водяной бане, не доводя до кипения и остудить. Влить к растопленному маслу сгущенное молоко и размешать. По ложке ввести всю кокосовую стружку и вымешать. Кокосовую массу убрать на полчаса-час в холодильник. Очистить от кожуры орехи. Спустя указанное время вынуть массу из холодильника. Набрать чайной ложкой немного массы из кокосовой стружки, положить в центр орешек. Завернуть миндаль/арахис в кокосовую массу, придать конфете форму шарика и обвалять в кокосовой стружке. Отправить блюдо в холодильник на 10-15 минут.

АНЕКДОТЫ

Жена стоя на подоконнике орет мужу:
– Всё, я прыгаю. Мне надоели твои измены, надоело убирать, готовить! И перестань меня толкать.

– Мама... Меня все холодильником называют!
– Не обращай внимание, Аристон...

Умная жена никогда не кричит на мужа. Приказы отдаются спокойно, чётко и ясно.

– Ты чего такая взвинченная? Что случилось?
– Подарила мужу на 23 февраля набор блесен.
– Ну, все правильно. Он у тебя уже 10 лет каждые выходные на рыбалку уезжает. Чего не так-то?
– Он этот набор в руках повертел и спрашивает: «А что это такое?»

В детском саду няня 10 минут надевала девочке колготки. «А это не мои колготки», – вдруг произносит малышка. Няня, злясь, сняла колготки. Девочка продолжает: «Это колготки моего брата, но мама иногда надевает их мне».

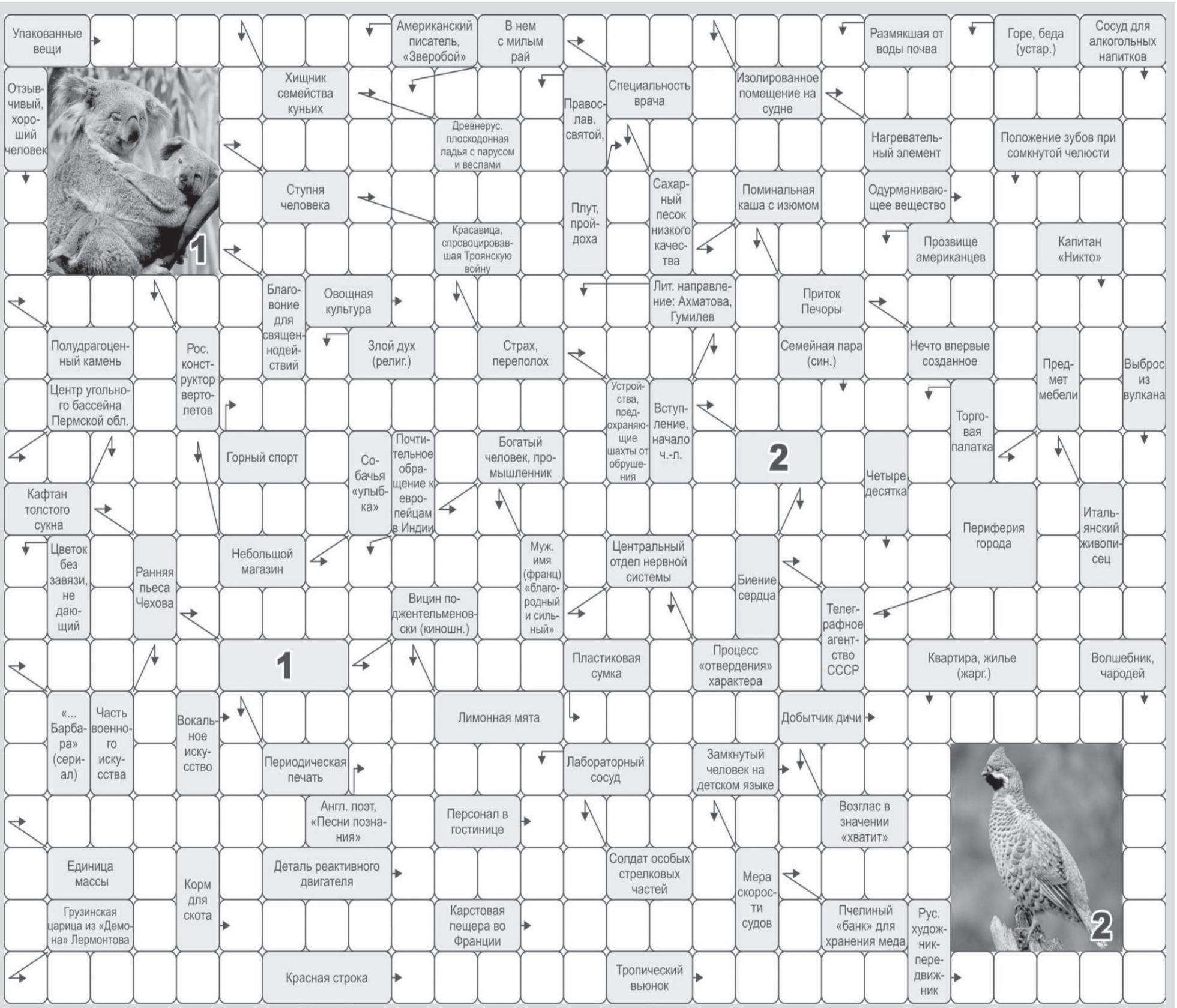

ОТВЕТЫ НА СКАНВОРД, опубликованный в №10 (18 марта 2017 г.)

По горизонтали: ДОЗАТОР ВИРТУОЗ УЛИЧИ АЛЮМИНИЙ ТОЛПА АБАЖУР ИСКЫР ВРАГИ ТЮФЯК СКУНС ПОРТЬЕ АНАТОМ ЕЖЕВИКА ГАЗОН АКСЕССУАР ПОЗДНО СМОЛА СМЕХ МЕНТОЛ ОБЕЗЬЯННИК КОРКА РАВИ ШАКАЛ КЛОК ИМЕНИНЫ ОЛЬСА ОЛЕНЬ ЧУКЧИ ДЫШЛО ИЗДАНИЕ ИБСЕН ЮРТА СВОБОДА АЛЬБИОН РЕГБИ КОЛА СУРНА АПАЧИ ОБЛАКА ЛЕПТА ШТРАФ ВОЗОК

По вертикали: ГИПНОС МНОЖЕСТВО ОМУЛЬ ТАРЛЕ СЛОБОДА АНАША АНТИТЕЗА ЧУДЕСА ССЫЛКА РУПИЯ ОЛОЧИ ЛАСКА ЛИБЕРАЛ НАСКОК БАЮН ИВРИТ НАБАТ ОГРЫЗОК ЛИПА АСТМА ОТШИБ ТРАСС ОПЕНОК ИДИШ КИНО ИРОД ЮНКОР ЗАРИН ДЕКА СЕИН ВИЗИТ ОТЖИМ ЗАЛА СМЫВ РЕВЕРС МОЦИОН КОФЕ ИРИДА ХОРЫ ЕРЕТИК

1,7 МИЛЛИОНА РУБЛЕЙ
выплачено УСЗН района в 2016 году в качестве компенсации за детские путевки

«Депрессия: давай поговорим»

Под таким название Всемирной организации здравоохранения (ВОЗ) объявила годовую акцию и сделала борьбу с депрессией темой Всемирного дня здоровья, отмечаемого 7 апреля. В ВОЗ считают, что данный шаг поможет развеять негативные стереотипы, связанные с этим заболеванием, и подтолкнуть большое число людей к тому, чтобы они смогли обратиться за помощью.

Депрессия – распространенное психическое расстройство, от которого страдают люди всех возрастных и социальных групп во всех странах мира. Оно причиняет психические страдания, негативно отражается на способности человека выполнять простые повседневные задачи и иногда может иметь катастрофические последствия для взаимоотношений человека с близкими и друзьями. В крайних случаях депрессия может стать причиной мыслей о самоубийстве. Обсуждение проблемы депрессии с членами семьи, медицинским работником – помогут подтолкнуть людей, страдающих депрессией, обратиться за помощью к специалистам. В этой связи Филиал ФБУЗ «Центр гигиены и эпидемиологии в Ростовской области» в г. Сальске отмечает День здоровья лекциями в образовательных учреждениях, «круглыми столами» по вопросам профилактики депрессии, а также участием в школьных оздоровительных мероприятиях и распространением памяток по этой тематике среди взрослого населения.

И.БАДЮКИНА, врач по ОГ ФБУЗ «ЦГ и Э в РО» в г. Сальске

Компенсация за путёвку

Право на предоставление компенсации за самостоятельно приобретённую для ребёнка в возрасте от 6 до 18 лет путёвку в оздоровительную организацию любого типа (санаторий или оздоровительный лагерь) имеет любая семья, независимо от её статуса. Величина компенсации зависит от размера среднедушевого дохода семьи. Для малообеспеченных семей она составляет 100 % стоимости путёвки. Для семей, среднедушевой доход которых не превышает 150 % величины прожиточного минимума (9 414 руб.) – компенсация равна 90 процентам, для остальных – 50 %, но не более средней стоимости путёвки, рассчитанной Региональной службой по тарифам Ростовской области на 2017 год (на одного ребёнка в сутки - в загородные стационарные оздоровительные лагеря – 651,67 руб., в санаторные лагеря – 858,84 руб.). Для выплаты компенсации необходимо предоставить оригиналы квитанции об оплате за путёвку, обратного талона к ней или путёвку, если обращение последовало до предоставления оздоровительных услуг; справку на выдачу путёвки по форме № 070-у-04 (для санаторно-оздоровительного лагеря при наличии медицинских показаний); копии паспортов родителей, свидетельств о рождении детей; справку о составе семьи. Семьи, претендующие на 100 и 90 процентов компенсации, должны предоставить также справки о доходах семьи за три месяца, предшествующих месяцу обращения. По вопросам выплаты компенсации – обращаться в кабинет № 2 УСЗН или по тел. **22-5-83**.

Т.БУТУЗОВА, начальник УСЗН

Паспорт – по Интернету

Сегодня, для сокращения времени ожидания в «живой очереди» по вопросам миграции – выдача (замена) паспорта гражданина РФ, регистрационному учёту граждан РФ по месту жительства (пребывания), граждане имеют возможность обратиться в отделение по вопросам миграции ОМВД России по Егорлыкскому району посредствам Федеральной государственной информационной системы «Единый портал государственных и муниципальных услуг (функций)». Доступность государственной услуги выражается в возможности подать заявление о регистрации в форме электронного документа. В настоящее время разработана и успешно функционирует система предоставления государственных услуг по средствам Интернета, для чего каждый желающий может обратиться на официальный сайт, находящийся по адресу : www. gosuslugi. ru. На указанном сайте расположены также образцы бланков документов, необходимых для оказания государственных услуг.

Отделение по вопросам миграции ОМВД России по Егорлыкскому району

С заботой о здоровье

В Ростовском областном консультативно-диагностическом центре **22 апреля с 10 до 13 часов**, в рамках «Дня открытых дверей проводятся бесплатные консультации врача гинеколога-онколога для пациентов с имеющимися доброкачественными и злокачественными опухолями женских половых органов. Цель акции – решение вопроса об оперативном лечении на базе ОКДЦ.

Предварительная запись на консультацию будет проходить с 11 по 20 апреля по вторникам, средам и четвергам с 19 до 20 часов **по телефону (863)200-10-22**. Консультативный прием проведет гинеколог-онколог Олег Николаевич Гладких в здании ОКДЦ: г. Ростов-на-Дону, ул. Пушкинская, 127. Количество пациентов ограничено.

Случайные знакомства ведут к беде

■ **Наиболее распространенный вид преступных посягательств – кража, то есть тайное хищение чужого имущества. Как правило, она совершается в отсутствие собственника, незаметно для посторонних**

Однако кража может быть совершена и в присутствии владельца, если тот не замечает действий преступника. Зачастую незнакомые или малознакомые люди, которых неосмотрительный хозяин дома пригласил к себе в гости, могут нанести ему значительный материальный ущерб.

В производстве следственного отделения ОМВД России по Егорлыкскому району находилось уголовное дело по обвинению гражданина Х. Находясь в домовладении малознакомого ему гражданина М. после совместного распития с ним спиртных напитков он решил совершить кражу имущества М. с целью дальнейшего обращения его в свою пользу и использования в личных целях.

Злоумышленник убедился, что хозяин дома спит, и тайно похитил из-под матраса кровати, на которой отдыхал М., денежные средства, сотовый телефон, а также находящийся на телевизионной тумбе в комнате DVD-плеер с флеш-картой. После кражи Х. с места совершения преступления скрылся и распорядился похищенным по своему усмотрению, чем причинил потерпевшему М. значительный материальный ущерб.

Аналогичная ситуация произошла и с жителем Нижегородской области К., который по своей собственной беспечности лишился денежных средств и золотых украшений. Остановившись на ночлег на территории кафе «Нептун», расположенном на 78-ом км автодороги Ростов-Ставрополь, К. стал распивать спиртное. Туда же приехала отдыхать компания мужчин, в числе которых находился ранее неоднократно судимый гражданин З. Находясь в состоянии алкогольного опьянения и, заметив одиноко сидящего за столиком приезжего, З. подсел к нему и предложил выпить. После совместного распития спиртных напитков К. пошел спать в фургон собственного автомобиля. Ранее судимый З. убедился, что К. спит, проник через открытую дверь в фургон автомобиля, снял с шеи спящего К. золотую цепочку с крестом и похитил принадлежащие ему денежные средства. Злоумышленник с места совершения преступления скрылся, однако, отпечатки пальцев, оставленные на месте преступления, помогли установить его личность и привлечь к уголовной ответственности.

Каждый гражданин должен, в первую очередь, сам заботиться о сохранности имущества, не впускать в свой дом незнакомых и малознакомых людей, а тем более – не распивать с ними спиртные напитки, ведь последствия такого поступка могут быть печальны.

И. САВИЦКАЯ, старший следователь СО ОМВД России по Егорлыкскому району

Не жечь ни в коем случае

Землепользователям, землевладельцам, арендаторам земельных участков накануне летнего периода необходимо провести комплекс противопожарных мероприятий, в том числе прокладку минерализованных полос и противопожарных разрывов вокруг населенных пунктов, садово-дачных участков и полей сельхозназначения. Не допускайте выжигания сухой растительности, возникновения ландшафтных пожаров. В случае их возникновения к нарушителям законодательства в области обеспечения противопожарной безопасности будут применяться меры административной ответственности.

А. УДОД, и.о. начальника отдела сельского хозяйства и охраны окружающей среды администрации района

О правах обвиняемых

■ **Закреплено право обвиняемого получить копию постановления о возбуждении уголовного дела, по которому он привлечен в качестве обвиняемого, если копию такого постановления он не получил в качестве подозреваемого**

Соответствующие изменения внесены в статью 47 Уголовно-процессуального кодекса РФ. На практике в ходе расследования уголовных дел, возбужденных в отношении конкретных лиц, нередко появляются данные о причастности к совершению преступления других лиц, которым предъявляется обвинение и в отношении которых проводятся другие следственные мероприятия. При этом данные действия осуществляются без вынесения постановления о возбуждении уголовного дела в отношении этих лиц. Поправки будут способствовать более полному обеспечению прав обвиняемых в уголовном процессе.

К. БОЖИНСКАЯ, помощник прокурора района

УВАЖАЕМЫЕ ГРАЖДАНЕ!

Просим вас быть бдительными во время посещения мест с массовым пребыванием граждан, поездок в транспорте и иных объектов, обращать внимание на подозрительных людей, оставленные сумки, пакеты, свертки, детские игрушки и другие бесхозные предметы.

Если вы обнаружили забытую или бесхозную вещь, не пытайтесь заглянуть, проверить ее на ощупь. Не трогайте, не передвигайте, не вскрывайте, не пинайте ногами – в ней может находиться взрывное устройство.

В СЛУЧАЕ ТЕРРОРИСТИЧЕСКОЙ УГРОЗЫ ЗВОНИТЬ

8(863)7021202 – дежурная часть ОМВД России по Егорлыкскому району

ИНФОРМАЦИЯ

продаётся

780 **Дом** площ. 120 кв.м в ст. Егорлыкской, кухня, большой гараж, хозпостройки, во дворе – асфальт, навес, сад, огород. Продается земельный участок площ. 15 соток по ул. Красноармейской, 284. Тел. 8-928-178-02-57.

861 **Срочно! Подворье** по ул. Ворошилова, 182. Тел. 8-928-189-07-06.

859 **Дом** пер. Гагарина, 67 площадью 50 кв. м, земли 6 соток. Тел. 8-928-170-06-91. Торг.

562 **Кирпичный дом** площ. 56 кв. м, все удобства, земли – 56 соток в ст. Новороговской, **резина летняя б/у** (1 год) на а/м Форд. Тел. 8-928-129-00-89.

733 **Дом** площ. 130 кв. м и магазин 70 кв. м на одном участке по ул. Патоличева, 45. Тел. 8-928-173-07-02.

775 **Дом** площ. 37 кв. м, земли – 8 соток. Тел. 8-961-414-20-29.

544 **Дом** со всеми удобствами площ. 167 кв. м. Тел. 8-961-285-91-10.

799 **Подворье:** дом, кухня по ул. Патоличева, 49. Тел. 8-928-124-06-67.

802 **Дом** в п. Роговском по ул. Мира, 117. Тел. 8-928-106-08-24.

860 **Дом** по пер. Пугачева, 3 площадью 60 кв. м, земли 9 соток. Тел. 8-928-616-35-69.

906 **Домик** площ. 48 кв. м, газ, вода, летняя кухня, хозпостройки, земли 44 сотки, рядом – детский сад, школа в ст. Новороговской. Цена договорная. Тел. 8-928-602-666-1.

871 **Дом** по ул. Ленина, 136 площадью 76 кв. м. Тел. 8-952-568-14-13.

905 **Дом** кирпичный 154,9 кв. м со всеми удобствами. Тел. 8-928-954-63-42.

876 **Срочно! Дом** 40 кв. м по ул. Первоконной, 48 (требует отделки), земельный участок 8 соток, имеется фундамент 8х12 м с проектом. Цена 750 тыс. руб. Тел. 8-963-331-00-50.

931 **Дом** общей площадью 72 кв. м по ул. Тенистой, 1, есть всё необходимое. Тел. 8-928-226-73-06.

739 **Однокомнатная квартира** после капремонта, площадь 29 кв. м, п. Роговский, ул. Пешеходько, 29, кв. 9. Тел. 8-928-118-14-65, 8-928-109-32-79.

927 **Дом** площ. 77,8 кв. м с удобствами, хозпостройки, **квартира** общей площадью 126 кв. м, все удобства. Тел. 8-928-757-10-18, 8-961-414-19-34.

384 **Квартира** площ. 45 кв. м, 1-й этаж, капремонт по пер. Семашко, 42. Тел. 8-928-901-68-13.

805 **Квартира** на земле по ул. Дубинец. Тел.: 8-929-81-75-797.

732 **Квартира** в четырёхквартирном доме, 68 кв.м., свой двор, навес, огород, 2 сарая. Тел.: 8-928-767-89-33.

877 **Трёхкомнатная квартира**-площ. 79,3 кв. м , кухня – 9 кв. м, ванная – 6,5 кв. м , имеются гараж, сарай с подвалом по ул. Белозерцева. Тел. 8-918-896-71-11.

890 **Трёхкомнатная квартира** площадью 58,1 кв. м с земельным участком 7 соток по ул. Заречной, 36, кв. 2. Тел. 8-938-116-03-41.

903 **Двухкомнатная квартира** площ. 38 кв. м на земле, во дворе летняя кухня, большой навес, хозпостройки. Тел. 8-928-75-72-870.

917 **Двухкомнатная квартира** с видом на новую церковь, просторный балкон+2 подвала в доме. Тел. 8-911-014-33-64.

571 **Трёхкомнатная квартира** площ. 72 кв. м в доме на три хозяина. Квартира находится посередине. Ст. Егорлыкская, ул. Северная, 47, кв. 2. Тел. 8-928-907-10-85.

909 **Срочно! Земельный участок** под строительство площ. 12 соток. Имеются все коммуникации. Тел. 8-928-618-93-77.

907 **Земельный участок** по пер. Васильковому площ. 11,5 соток с новыми жилыми и нежилыми помещениями. Тел. 8-928-11-82-416.

868 **Земельный участок площ.** 12 соток в центре п. Мичуринского. Тел.: 8-938-159-79-55.

883 **Земельный участок** площ. 6 соток, все коммуникации рядом. Тел. 8-928-77-22-830.

385 **Коммерческое помещение** свободного назначения площ. 190,6 кв. м (Центральный рынок), все коммуникации, котельная, туалет. Тел. 8-928-901-68-13.

899 **ПРОДАЮТСЯ ДОМАШНИЕ БРОЙЛЕРЫ 2,8 – 4 кг. Также в продаже подращенные белые и цветные бройлеры. Доставка бесплатная. Тел. 8-953-09-25-717**

794 **Автомобиль BMW 320i** 2002 года вып., 170 л.с., цвет серебристый, АКПП. Тел. 8-928-137-24-87.

734 **Автомобиль ВАЗ-21061** 1998 года вып. в рабочем состоянии. Тел. 8-928-104-02-64.

897 **Автомобиль ВАЗ-2101** в хорошем состоянии. Тел. 8-928-121-97-58.

847 **Сено** эспарцета и луговое в тюках в х. Лисичкин. Тел. 8-928-779-21-67.

833 **Породистые телята** в х. Кугейском. Тел. 8-928-772-38-56.

922 **Двухмесячные ягнята.** Тел. 8-928-757-65-24.

930 **Свинина в тушках,** 150 руб./кг. Тел. 8-928-624-55-85.

900 **Опрыскиватель** ОП-2000, **трактор** ДТ-75М год вып. 2000, двигатель А-41, цены договорные. Тел. 8-928-185-25-73

894 **Пчелопакеты «Карпатка»** с 25 по 30 апреля (50 шт.), цена договорная. Тел. 8-928-183-82-74.

904 **Пчеловодческая телега**. Тел. 8-928-128-63-30.

892 **Картофель** на высадку и на еду. Тел. 8-938-116-03-41.

891 **Мебель** и **вещи** б/у, недорого. Тел. 8-938-116-03-41.

Руководствуясь ст. 12.1. п. 4 Федерального закона от 24.07.2002 № 101-ФЗ РФ «Об обороте земель сельскохозяйственного назначения», Уставом муниципального образования «Роговское сельское поселение», Администрация Роговского сельского поселения информирует собственников земельных долей о наличии невостребованных земельных долей (площадь земельной доли - 7,9 га) в границах бывшего ПСК «Роговский» на территории муниципального образования «Роговское сельское поселение»:

№ п/п	Основание признания земельной доли невостребованной	Количество земельных долей	Площадь земельной доли,га
1	Земельная доля, сведения о собственнике которой не содержатся в принятых до дня вступления в силу Федерального закона от 13 июля 2015 года N 218-ФЗ "О государственной регистрации недвижимости" решениях органов местного самоуправления о приватизации сельскохозяйственных угодий	1	7,9
2	Земельная доля, сведения о собственнике которой не содержатся в принятых до дня вступления в силу Федерального закона от 13 июля 2015 года N 218-ФЗ "О государственной регистрации недвижимости" решениях органов местного самоуправления о приватизации сельскохозяйственных угодий	0,5	3,45

В течение трёх месяцев со дня опубликования настоящего сообщения лица, считающие, что принадлежащие им земельные доли необоснованно включены в список невостребованных земельных долей, вправе представить в письменной форме возражения в администрацию Роговского сельского поселения по адресу: Ростовская область, Егорлыкский район, п. Роговский, пер. Победы, д. 10, по месту расположения земельного участка, находящегося в долевой собственности, и заявить об этом на общем собрании участников долевой собственности.

С даты утверждения списка невостребованных земельных долей общим собранием участников долевой собственности земельные доли сведения, о которых включены в указанный список, признаются невостребованными. В случае если общим собранием участников долевой собственности в течение четырёх месяцев со дня опубликования указанного списка не принято решение по вопросу о невостребованных земельных долях, администрация Роговского сельского поселения вправе утвердить такой список самостоятельно.

Телефон для справок: 8(86370)45234

888 Кадастровый инженер Мякшева Виолетта Борисовна, почтовый адрес: Ростовская область, Егорлыкский район, ст. Егорлыкская, ул. Малькова, 5, кв. 31, тел.: 8(86370)23-1-66; 8-928-95-60-772, квалификационный аттестат № 61-11-195, адрес электронной почты violetta.myaksheva@yandex.ru, 8079 - № регистрации в государственном реестре лиц, осуществляющих кадастровую деятельность в отношении земельного участка с кадастровым номером 61:10:0600002:1921, расположенного по адресу: Ростовская область, Егорлыкский район,ПСК «Егорлыкский», вблизи х. Изобильный, х. Прогресс, х. Ютин. Местоположение установлено относительно ориентира, расположенного в границах участка, выполняет кадастровые работы по подготовке проекта межевания земельного участка, выделяемого в счет земельной доли Ващенко Василия Васильевича и извещает участников долевой собственности на земельный участок с кадастровым номером 61:10:0000002:1921 о проведении согласования проекта межевания земельного участка, выделяемого в счет земельной доли. Предметом согласования являются размер и местоположение границ выделяемого в счет доли земельного участка. Заказчиком по подготовке проекта межевания земельного участка является Ващенко Василий Васильевич, почтовый адрес: Ростовская обл, Егорлыкский р-н, ст.Егорлыкская, ул.Кирова, 127а, тел. 89514959253. Ознакомиться с проектом межевания можно по адресу: Ростовская область, Егорлыкский район, ст. Егорлыкская, пер. Ворошилова, 79, 3-й этаж ИП «Мякшева В.Б.» Обоснованные возражения по проекту межевания земельного участка относительно размера и местоположения границ земельного участка, а также предложения о доработке проекта межевания земельного участка, выделяемого в счет земельной доли после ознакомления с ним, принимаются с 08 апреля 2017 года по 08 мая 2017 года по адресу: Ростовская область, Егорлыкский район, ст. Егорлыкская, ул. Ворошилова, 79 (3-й этаж) ИП «Мякшева В.Б.». При согласовании проекта межевания земельного участка, выделяемого в счет земельной доли участникам долевой собственности, необходимо иметь документ, удостоверяющий личность, а также документы о правах на земельную долю.

Администрация Ильинского сельского поселения Егорлыкского района сообщает о проведении открытого аукциона по продаже здания сельского Дома культуры, в том числе с земельным участком, объекта муниципального недвижимого имущества, находящегося в собственности и на балансе муниципального образования «Ильинское сельское поселение» 1.Основание проведения аукциона – постановление Администрации Ильинского сельского поселения Ростовской области № 32 от 17.03.2017 года «О проведении открытого аукциона по продаже здания сельского Дома культуры, в том числе с земельным участком, расположенном по адресу: х. Ильинский, ул. Парковая № 86». 2. Собственник выставляемого на аукцион объекта муниципального имущества – муниципальное образование «Ильинское сельское поселение». 3.Организатор аукциона (Продавец) – Администрация Ильинского сельского поселения: 347686, Ростовская область, Егорлыкский район, х. Кугейский, ул. Октябрьская, 31. 4.Форма торгов – продажа объекта муниципального имущества осуществляется на аукционе открытом по составу участников и по форме подачи предложений о цене имущества. 5.Начало приема заявок на участие в аукционе – с момента опубликования настоящего информационного сообщения (10 апреля 2017 года). 6.Время и дата окончания приема заявок на участие в аукционе – 17 часов 00 минут 10 мая 2017 года. 7.Место приема заявок на участие в аукционе – рабочие дни понедельник-пятница – с 9 часов 00 минут до 17 часов 00 минут, перерыв – с 13 часов 00 минут до 14 часов 00 минут по адресу: 347686,Ростовская область, Егорлыкский район, х. Кугейский, ул. Октябрьская 31, кабинет специалиста по вопросам имущественных и земельных отношений, контактный телефон: (886370) 48-1-33. 8. Дата, время и место рассмотрения заявок на участие в аукционе – 14 часов 00 минут 11 мая 2017 года по адресу: 347686,Ростовская область, Егорлыкский район, х. Кугейский, ул. Октябрьская 31, кабинет специалиста по вопросам имущественных и земельных отношений. 9. Время, дата и место проведения аукциона – 14 часов 00 минут 12 мая 2017 года по адресу: 347686, Ростовская область, Егорлыкский район, х. Кугейский, ул. Октябрьская 31. 10.Сведения о реализуемом имуществе: Лот № 1 – здание сельского Дома культуры с земельным участком, находящимся в собственности Ильинского сельского поселения площадью 433,7 кв. м, расположенном по адресу: Ростовская область, Егорлыкский район, х. Ильинский, ул. Парковая, дом № 86 в том числе земельный участок, категория земель – земли населенных пунктов, предназначенные для размещения административных зданий, объектов образования, науки, здравоохранения и социального обеспечения, физической культуры и спорта, культуры, искусства, религии площадью 2830 кв.м., кадастровый номер: 61:10:0050301:963, расположенного по адресу: Ростовская область, Егорлыкский район, х. Ильинский, ул. Парковая, дом № 86. Начальная цена согласно рыночной стоимости составляет: здание сельского Дома культуры площадью 433,7 кв.м – 242600,00 (двести сорок две тысячи шестьсот рублей 00 копеек с НДС в том числе Задаток для участия в аукционе 10 % - 24260.00 (двадцать четыре тысячи двести шестьдесят руб. 00 копеек). Шаг аукциона (5%) 12130.00 (двенадцать тысяч сто тридцать руб. 00 копеек). Рыночная стоимость земельного участка площадью 2860 кв.м составляет: 54710.00 (пятьдесят четыре тысячи семьсот десять рублей 00 копеек). Рыночная стоимость здания сельского Дома культуры площадью 433,7 кв.м на земельном участке площадью 2830 кв.м, расположенном по адресу: Ростовская область, Егорлыкский район, х. Ильинский, ул. Парковая, дом № 86, составляет: 297310,00 (двести девяносто семь тысяч триста десять рублей 00 копеек в том числе с НДС. 11.Для участия в аукционе претендент вносит задаток в размере 10% от начальной цены имущества, указанной в пункте 10 настоящего информационного сообщения. Задаток вносится в любое время до окончания срока приема заявок на участие в аукционе. 12.Реквизиты для внесения задатка: р/сч.40302810960153000871 отделение Ростова-на-Дону, БИК 046015001, Получатель: УФК по Ростовской области (Администрация Ильинского сельского поселения), ИНН 6109542725, КПП 610901001, ОКТМО 60615425 наименование платежа: задаток за участие в аукционе. 13.Для участия в аукционе претендент в установленный срок предоставляет организатору аукциона (лично или через своего представителя): заявку на участие в аукционе; платежный документ с отметкой банка плательщика об исполнении для подтверждения перечисления претендентом установленного задатка в счет обеспечения оплаты приобретаемого на аукционе права на заключение договора купли-продажи; документы в соответствии с перечнем; Для физических лиц: документ, удостоверяющий личность. В случае подачи заявки представителем претендента предъявляется доверенность; Для индивидуальных предпринимателей: документ, удостоверяющий личность, нотариально заверенные копии свидетельства о государственной регистрации индивидуального предпринимателя и выписки Единого государственного реестра индивидуальных предпринимателей. В случае подачи заявки представителем претендента предъявляется доверенность; Для юридических лиц: нотариально заверенные копии учредительных документов, свидетельства о государственной регистрации юридического лица и выписки из Единого государственного реестра юридических лиц, выписка из решения уполномоченного органа юридического лица о совершении сделки (если это необходимо в соответствии с учредительными документами претендента), документ, подтверждающий полномочия лица на осуществление

действий от имени заявителя – юридического лица (копия решения о назначении или об избрании либо приказа о назначении физического лица на должность, в соответствии с которым, такое физическое лицо обладает правом действовать от имени заявителя без доверенности, в случае подачи заявки представителем претендента предъявляется доверенность); Выписки из Единого государственного реестра юридических лиц и выписки из Единого государственного реестра индивидуальных предпринимателей должны быть получены не ранее чем за шесть месяцев до даты публикации извещения о проведении аукциона; Заявка на участие в аукционе должна содержать опись входящих в её состав документов. Заявка и опись предоставленных документов составляются в двух экземплярах, один из которых остается у организатора аукциона, другой у претендента; заявка, которая остается у организатора аукциона, должна быть оформлена следующим образом – все листы, входящие в состав заявки на участие в аукционе, а именно опись документов, заявка на участие в аукционе, документы (копии документов), прилагаемые к заявке, должны быть прошиты в единый том; Соблюдение претендентом указанных требований означает, что все документы и сведения, входящие в состав заявки на участие в аукционе, поданы от имени претендента, а также подтверждает подлинность и достоверность документов и сведений, предоставленных в составе заявки на участие в аукционе. Предоставленные в составе заявки документы не возвращаются претенденту. Претендент вправе подать только одну заявку на участие в аукционе. Перед началом аукциона его участники (представители участников) должны предъявить документы, удостоверяющие их личность, пройти регистрацию по адресу: 347686, Ростовская область, Егорлыкский район, х. Кугейский, ул. Октябрьская, 31, кабинет специалиста по вопросам имущественных и земельных отношений 12 мая 2017 года с 13 час.00 мин. до 13 час. 55 мин. 14.Срок заключения договора купли - продажи имущества: договор купли-продажи заключается между продавцом и победителем аукциона в установленном законодательством порядке не позднее 5 (пяти дней) со дня подписания протокола; 15. Срок принятия решения организатором аукциона об отказе а проведении аукциона не позднее 28.04.2017 года с опубликованием в общественно-политической газете Егорлыкского района «Заря» и на официальном сайте Ильинского сельского поселения, Егорлыкского района в сети Интернет: http://ilinskoesp.ru/ 16.Порядок определения победителя: победителем аукциона признается его участник, предложивший наиболее высокую цену. Протокол об итогах аукциона, подписанный комиссией, является документом, удостоверяющим право победителя на заключение договора купли-продажи муниципального имущества, находящегося на балансе муниципального образования «Ильинское сельское поселение». При уклонении или отказе победителя аукциона от заключения в установленный срок договора купли-продажи результаты аукциона аннулируются продавцом, задаток победителю аукциона не возвращается, победитель утрачивает право на заключение указанного договора купли-продажи. Оплата оставшейся стоимости имущества производится покупателем в течение десяти календарных дней со дня заключения договора купли-продажи единовременным платежом в размере, определенном по итогам аукциона, на следующие реквизиты: р/сч.40302810960153000871 отделение Ростова-на-Дону, БИК 046015001, Получатель: УФК по Ростовской области (Администрация Ильинского сельского поселения), ИНН 6109542725, КПП 610901001, ОКТМО 60615425. Назначение платежа: оплата за здание сельского Дома культуры, в том числе с земельным участком, в том числе с НДС. Передача муниципального имущества и оформление права собственности осуществляется в порядке, установленном законодательством РФ и договором купли-продажи не позднее чем через 30 дней после полной оплаты стоимости объекта. Факт оплаты подтверждается выпиской со счета Администрации Ильинского сельского поселения о поступлении средств, в размере и сроки, указанные в договоре купли-продажи. Суммы задатков возвращаются участникам аукциона, за исключением его победителя, в течение трех календарных дней со дня подписания протокола о результатах торгов. Аукцион, в котором принял участие только один участник, признается несостоявшимся. Уточненную информацию о характеристиках продаваемого имущества, ознакомиться с формой заявки, условиями договора о задатке и договора купли-продажи, иной информацией можно в период приема заявок в Администрации Ильинского сельского поселения по адресу: Ростовская область, Егорлыкский район, х. Кугейский, ул. Октябрьская, 31, кабинет специалиста по вопросам имущественных и земельных отношений. Электронный адрес официального сайта Российской Федерации для размещения информации о проведении торгов на право заключения договоров в сети интернет: www/.torgi.gov.ru Информация о результатах аукциона будет размещена в общественно-политической газете Егорлыкского района «Заря» и на официальном сайте Ильинского сельского поселения, Егорлыкского района в сети Интернет: http://ilinskoesp.ru/

РЕКЛАМА, ИНФОРМАЦИЯ

продаётся

918 **Дом** по ул. Ленина, 213 площадью 62 кв. м, земли 12 соток. Тел. 8-929-821-66-00.

939 **Дом** площадью 61,7 кв. м, земли 7 соток по ул. Красноармейской, 112. Тел. 8-928-179-88-85.

66л **Дом** площ. 50 кв.м. Тел. 8-928-131-27-38.

938 **Срочно! Дом** общей площадью 90 кв. м, жилой – 64 кв.м, 8 соток земли, все хозпостройки. **Земельный участок с фундаментом** по ул. Вознесенской. Торг уместен. Тел. 8-952-609-22-16, 8-908-173-87-29, 21-2-55.

65л **Трёхкомнатная квартира** по ул. Белозёрцева. Тел. 8-960-444-86-44

947 **Участок** под строительство. Возможен обмен на авто. Тел. 8-988-951-555-1.

920 **Ячмень, пшеница,** цена – 8 руб./кг. Доставка. Тел. 8-928-771-18-26.

791 **Производственное здание** площ. 1330 кв. м, возможно использование под склад, вблизи – ц. рынок, асфальтированный подъезд. Тел. 8-928-904-70-08.

858 **Телочка** двухмесячная от молочной коровы. Тел. 8-938-166-222-4.

864 **Сушь пчелиная**. Тел. 8-928-165-67-97.

862 **Ульи** 12-рамочные и медогонка 4-рамочная алюминиевая. Тел. 8-928-182-16-48.

863 **Уголки железные**. Тел. 8-928-627-01-50.

936 Срочно **ячмень, а/м ВАЗ 2131 Нива** 2014 года вып., **КИА СИТ** универсал 2014 года вып., **Соболь** 2004 года вып. Тел. 8-928-180-24-62.

разное

738 **Услуги сантехника:** канализация, отопление, водоснабжение. Качество, гарантия. Недорого. Тел. 8-951-51-67-353.

867 Утерянный аттестат о среднем общем образовании № Б 4013776, выданный Новороговской средней общеобразовательной школой №2 14.06.2003 года на имя Ерицян Татевик Нвери, считать недействительным.

572 **Официальный дилер Триколор!** Акция! Обмен Триколор. установка и настройка спутникового ТВ; Триколор HD, Телекарта, Цифровое ТВ, Триколор на 2 ТВ. Оплата Телекарта ТВ. Обмен в рассрочку. Качество гарантируем. Тел. 8-928-184-60-01.

771 Ремонт компьютеров, ноутбуков, телевизоров, принтеров, бытовой электроники. Тел. 8-928-185-30-32.

834 **Выполняем все виды строительных работ:** кровля, навесы, заборы (металлические). Тел. 8-928-153-51-76.

853 **Официальный дилер Триколор!** Акция! Обмен Триколор Установка и настройка спутникового ТВ; Триколор HD, Телекарта, Цифровое ТВ, Триколор на 2 ТВ. Оплата Телекарта ТВ. Обмен в рассрочку. Ремонт ресиверов. Продажа велосипедов. Тел. 8-928-110-4-110.

624 **Установка сантехники, пайка водопровода, отопления, монтаж канализации. Сварка: заборы, навесы.** Тел. 8-928-186-14-94, 8-951-531-32-66.

919 **Все виды строительных работ:** кровля, навесы, заборы, кирпичная кладка, фундамент, сливные ямы. Тел. 8-938-111-35-79.

924 **Установка металлопрофильных заборов.** Тел. 8-919-883-94-62, 8-904-44-44-052.

928 **Косим траву. Пилим деревья**. Качество и безопасность гарантируем. Тел. 8-928-116-83-88.

929 **Выполняем отделочные работы:** штукатурка, шпаклевка, откосы, рогожка, обои, покраска. Тел.: 8-938-127-70-31.

934 **Предлагаю бухгалтерские услуги, набор отчетности.** Тел. 8-989-504-09-99.

889 **Срочно сниму квартиру**. Тел. 8-928-755-12-46.

926 **Все виды строительных работ:** кровля, навесы, заборы, штукатурка, шпаклевка, откосы, подвесные потолки из гипсокартона, ламинат, бетонные работы, стяжка полов, плитка, фронтон, сантехника и др. Тел. 8-928-15-15-718.

662 **Укладка тротуарной плитки и брусчатки.** В наличии имеется весь материал. Тел. 8-928-148-16-48.

695 **Грузоперевозки до 5 тонн.** Тел. 8-928-195-40-48, 8-908-193-73-06.

664 **Укладка асфальта, установка поребрика и бордюров.** В наличии имеется весь материал. Тел. 8-928-611-98-98.

573 **Акция! Обмен Триколор и Телекарта**. Меняем старое на новое оборудование Телекарта ТВ, 30 каналов – бесплатно! Рассрочка. Установка. Настройка. Официальный дилер Триколор. Пакет «Ночной» за год – 1200 руб. Ремонт Триколор. Покупка Триколор. Тел. 8-938-111-52-52.

131 **Музыкальное сопровождение и ведущая для вашего торжества.** Тел. 8-928-198-23-76 (Инга).

914 **Укладка асфальта:** дворы, склады, ангары. Качественно, недорого. Пенсионерам – скидки. Тел. 8-904-44-11-11-3.

63л **Спилим любое дерево. Продаём саженцы** (грецкий орех, дуб, каштан, можжевельник, барбарис), а также **дрова**. Тел: 8-928-121-88-75.

649 **Выполняем кровельные работы**, заборы, навесы, отделку домов сайдингом (металл, винил) **и др. виды строительных работ.** Тел. 8-928-163-73-96.

880 **Сухая чистка подушек с заменой наперника**. Обращаться: ст. Егорлыкская, ул. Первоконная, 67 (напротив инкубатора). Тел. 8-928-172-16-65. Работаем без перерыва и выходных.

898 **Куплю старые знаки,** награды, документы к ним, серебряные изделия, иконы, самовары, антиквариат. Тел. 8-906-183-62-01.

901 **Выполняем все виды отделочных работ:** штукатурка, шпаклевка, обои, электрика, сантехника, гипсокартон, плитка, стяжка. Качественно и недорого. Тел. 8-928-754-10-80.

908 **Выполняем все виды отделочных работ** (штукатурка, шпаклевка, обои, восстановление откосов, сантехника, электрика, пластик, ламинат, кровля, земляные и бетонные работы и др.). Тел.: 8-928-216-06-13.

663 Укладка асфальта виброплитой. Качество гарантируем. Звоните сейчас. Тел. 8-928-600-55-68, 8-961-3-222-758.

940 **Клеим обои** быстро, качественно, **откосы**. Тел.8-928-19-11-011.

873 **Магазин «Модные детки»** (ул. Ворошилова, 90) приглашает покупателей. В магазине действуют скидки до 50 %, а также дисконтные карты от 10 % с накоплением. **В ювелирном магазине «Аметист» (ул. Ленина, 82) большое поступление бижутерии.**

797 **Принимаю заказы на изготовление развивающих мягких ковриков** для детей от 1 до 3-х лет в стиле пэчворк. Тел. 8-928-757-20-55.

533 **Копчение мяса, сала.** В ассортименте – домашние копчености. Тел. 8-928-907-69-62.

500 **Установка, демонтаж, чистка, заправка кондиционеров**. Установка и настройка спутникового ТВ. Установка домофонов и видеонаблюдения. Ремонт, расходные материалы. **Покупаем ЖК-телевизоры, сплит-системы, компьютерную технику.** Тел. 8-928-101-59-17. ИП Рыбинцев А.Н.

бесплатно

6/п Приму в дар с искренней благодарностью детскую одежду, обувь, игрушки на мальчиков 13-ти, 5-ти, 2-х лет, девочку 12-ти лет. Тел. 8-961-421-73-00 (Любовь).

требуется

921 **Рабочие** на автомойку «Русалка» и шиномонтаж. Тел. 8-928-765-08-85.

926 **Рабочие** на легковой шиномонтаж, желательно с опытом работы. Тел. 8-928-602-28-99.

943 **Повар** в кафе «Олимпия». Тел. 8-928-606-82-28.

818 **Официант и садовник** в комплекс «Престиж». Тел. 8-928-609-33-48.

627 **Кладовщик на склад запчастей** в организацию на постоянную работу. Опыт работы желателен. Тел.8-928-189-83-46.

884 **Продавец** в магазин «Астория». Обращаться: ул. Ворошилова, 29 «а», тел. 8-(86370)-73-1-37.

866 **Продавец**. Тел.: 8-903-486-67-67.

798 **Водитель** на а/м КАМаЗ. Тел. 8-928-175-52-55.

Требуются разнорабочие на стройбазу (ул. Полевая, 11). Тел. 8-928-625-59-00 б/н

Требуется сиделка с проживанием в х. Объединённый. Зарплата – 15 000 руб. Тел. 8-928-965-37-36 б/н

Ритуальные услуги «АНГЕЛ»
Все необходимые товары и услуги для похорон. Транспорт.
Под заказ: памятники (гранит, мрамор, полимер), ограды, столы, лавочки.
Время работы: круглосуточно!
Наш адрес: ст. Егорлыкская, ул. Кирова, 12
Тел. 8-938-114-59-49, 8-960-449-12-65 910

Ритуальное агентство «Память»
ст. Егорлыкская, ул. Ленина, 30 (район Газового поселка)
Организация похорон – круглосуточно.
Цены значительно снижены на гробы, кресты, венки и прочее.
СКИДКА – 10% НА ВЕСЬ ТОВАР пенсионерам и инвалидам
Тел. 8-928-150-88-28 (Руслан),
8-928-167-57-19 (Сергей)
820

Похоронное агентство «Эдем»
ИП Качур А.В.
В связи с пожаром приносим свои извинения за неудобства.
Продолжаем оказывать услуги: доставка, омовение, бригада копачей, катафалк.
В продаже имеются гробы от простого до элитного, кресты.
Тел: 8-928-901-84-34, 8-928-149-63-16.
Ст. Егорлыкская, ул. Патоличева, 20. б/н

62л Выражаем искреннюю благодарность всему коллективу АО «Донэнерго» Сальские межрайонные электрические сети, похоронному агентству «Память», родственникам, друзьям, соседям, а также тем, кто поддержал нас в скорбный час и пришел проводить в последний путь нашего дорогого и любимого мужа, отца, дедушку **ЩУРОК Валерия Ивановича**. Спасибо за помощь, низкий поклон. Тяжелая боль утраты и скорби навсегда останется в наших сердцах. Мир вашим домам. Здоровья вам и всем вашим родным и близким. ***Родные***

874 Выражаем искреннюю благодарность родным, друзьям, одноклассникам, коллективу средней школы № 1, коллективу ЕГКС и всем, кто поддержал нас в скорбный час и пришел проводить в последний путь нашего дорогого, любимого **ЛУЦЕНКО Виктора Геннадьевича.**
Родные

882 Одноклассники 10 «г» класса выпуска 1967 года средней школы № 1 выражают искреннее соболезнование Николаю Ивановичу Боброву по поводу безвременной смерти жены **БОБРОВОЙ Ольги Александровны.**

878 Коллектив МУП «Стройзаказчик» выражает искреннее соболезнование Николаю Ивановичу Боброву и его семье по поводу безвременной смерти **БОБРОВОЙ Ольги Александровны.**

881 Коллектив ООО «ПолиСтрой» выражает искреннее соболезнование Николаю Ивановичу Боброву и его семье по поводу безвременной смерти **БОБРОВОЙ Ольги Александровны.**

ВСПОМНИМ

6 апреля исполнилось 9 дней, как ушел из жизни наш дорогой и любимый ЩУРОК Валерий Иванович 61л

Не выразить словами боль утраты,
Никто не знает, когда придет беда.
Одна судьба лишь в этом виновата,
Что ты ушел от нас навеки, навсегда.
Пусть будет там тебе легко,
А память о тебе останется здесь, с нами.
Спи спокойно, земля тебе пухом,
А душе – царствие небесное.

Родные

ВСПОМНИМ

7 апреля исполнилось пять лет, как нет с нами нашего дорогого папы, дедушки, прадедушки БАЕВА Василия Егоровича 896

Жизнь продолжается земная. Заботы все да суета. Но в памяти всегда ты с нами, пока жива у нас душа. Проходят дни, нам не вернуть тебя, лишь память о тебе нетленна. Твой образ с нами навсегда, любовь к тебе жива и незабвенна. Вспомните и помяните добрым словом все, кто его знал и помнит.

Родные

ВСПОМНИМ

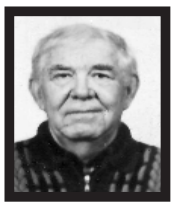

13 апреля исполнится год, как нет со мной моего любимого и дорогого мужа ДОННИК Василия Ильича 896

Я скорблю, о тебе вспоминая, без тебя мир какой-то иной. Я тебя не забуду, родной мой, до конца моей жизни земной.
Вспомните и помяните добрым словом все, кто с ним работал, дружил и помнит.

Жена

ВСПОМНИМ

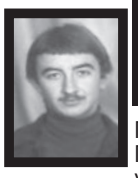

6 апреля исполнилось пять лет, как нет с нами нашего дорогого ТКАЧЕНКО Виктора Владимировича, прошло шесть лет 5 месяцев, как трагически оборвалась жизнь сыночка и дяди ТКАЧЕНКО Сергея Викторовича 875

Пока мы живы, вы с нами, родные.
Помяните добрым словом все, кто знал, уважал их и помнит.

Родные

ВСПОМНИМ

15 апреля исполнится 35 лет, как нет с нами нашего дорогого папочки, дедушки ДОЛГОПЯТОВА Максима Ивановича. 10 апреля исполнится два года, как безвременно ушел от нас наш дорогой, любимый племянник и брат ДОЛГОПЯТОВ Андрей Викторович 879

Родные никогда не умирают, бесследно не уходят в никуда. Они в молитвах наших воскресают и остаются в сердце навсегда. О них мы бесконечно вспоминаем и мысленно беседуем в тиши, родные имена их повторяем и молимся за упокой души. Помним…Любим… Скорбим…Вспомните и помяните все, кто знал и помнит наших близких людей.

Любовь, Анатолий и Юрий

ВСПОМНИМ

9 апреля исполнится 1 год, как ушла из жизни наша дорогая, любимая мамочка, бабушка СИЛЬЧЕНКО Таиса Ивановна 869

Мама! Как не хватает нам тебя, единственной, родной, неповторимой…
Так тяжело бывает иногда
Без теплоты твоей, без доброты и тихой силы.
Вспомните и помяните добрым словом все, кто её знал и помнит.

Дети, внуки

РЕКЛАМА, ПОЗДРАВЛЕНИЯ

Дорогого, любимого сына, внука, брата **Максима МИХАСЮК** поздравляем с днем рождения!
Ты взрослым стал,
и мы тобой горды!
Ты воплотил в себе семейные черты:
Весёлый, энергичный
и умелый,
Средь слабых – добрый,
Среди сильных – смелый.
И мы хотим, чтоб жизнь
твоя была
Чиста, светла, избавлена от зла,
И чтобы отличали среди всех
Тебя удача, счастье и успех!

Родители, бабушка, сестра Вика и брат Денис

838

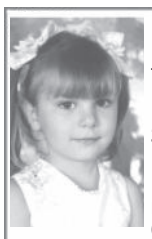

Нашу маленькую, любимую принцессу **Ксюшеньку МИХАСЮК** поздравляем с 5-летним юбилеем!
Радости скрыть
не сумеем,
Сильно и нежно
любя,
С первым большим юбилеем
Мы поздравляем тебя!
Входишь ты в жизнь
– это ясно,
Стать помудрее спеша…
Пусть она будет прекрасна,
Светлой и доброй душа!

Бабушка Эмма, папа, мама, бабушки и дедушки

839

Дорогую, любимую маму, бабушку **Александру Николаевну ГУЛАНОВУ** поздравляем с юбилеем!
Тебе родной
мы подарили б вечность,
Чтоб длились без конца твои года,
За доброту твою,
за человечность,
За то, что ты жалеешь нас всегда.
Пусть небо будет
чистым над тобою,
Земной поклон твоим годам,
Желаем счастья,
Крепкого здоровья
И долгих лет на радость нам!

Сын Николай и его семья

Нашей самой любимой!
Мы в твой юбилей
Спешим пожелать:
Никогда не болей,
Будь бодрой, веселой,
Счастливой всегда,
И пусть не страшны
Тебе будут года!
Тебя уважают и ценят друзья,
И искренне любит
Большая семья!

Сын Александр и его семья

870

Дорогую, любимую маму, бабушку и прабабушку **Тамару Федоровну КРАПИВИНУ** поздравляем с юбилеем!
Ты столько мудрости
впитала за эти 80 лет
И близким ты не раз давала
Ценнее золота совет,
Дарила им любовь и грела
Всегда теплом души своей.
И потому мы с юбилеем
Поздравить все спешим скорей.
Здоровья, счастья,
благ земных,
Живи ты долго, пожиная
Душевной мудрости плоды!

Дети, внуки, правнуки

912

ХОЗМАГ
(пер. Гагарина, 4 «б»).
Счетчики газовые бытовые – у нас дешевле!
937

КУРЫ-НЕСУШКИ.
ДОСТАВКА БЕСПЛАТНАЯ.
ТЕЛЕФОН:
8-950-858-24-53
935

Ремонт стиральных машин-автоматов. Выезд на дом. Гарантия.
Тел. 8-908-193-73-44
588

Наш участковый

■ **Продолжаем публиковать информацию об участковых уполномоченных ОМВД России по Егорлыкскому району**

Старший участковый уполномоченный полиции ОМВД России по Егорлыкскому району, майор полиции ПОПЛАВСКИЙ Александр Петрович
Административный участок №6,11

Обслуживает административный участок №6,11 в пределах Роговского, Новороговского и Шаумяновского сельских поселений: п. Роговский, х. Заря, х. Матросский, х. Рассвет, ст. Новороговская, х. Шаумяновский. Приём граждан проводится по адресу: Ростовская область, Егорлыкский район, п. Роговский, ул. Победы, 10 Дни приёма: понедельник – с 17.00 до 19.00, среда – с 17.00 до 19.00, суббота – с 15.00 до 17.00. Телефон: 8-999-471-15-92.

Старший участковый уполномоченный полиции ОМВД России по Егорлыкскому району, майор полиции ХРИСТЮК Сергей Васильевич
Административный участок №7,12

Обслуживает административный участок №7,12 в пределах Кавалерского и Балко-Грузского сельских поселений: х. Балко-Грузский, х. Советский, х. Мирный, х. Гайдамачка, х. Тавричанка, х. Кавалерский, х. Березовский. Приём граждан проводится по адресу: Ростовская область, Егорлыкский район, х. Кавалерский, ул. Ленина, 27. Дни приёма: понедельник – с 17.00 до 19.00, среда – с 17.00 до 19.00, суббота – с 15.00 до 17.00. Телефон: 8-999-471-15-98.

64л Хочу поблагодарить коллектив хирургического отделения поликлиники ЦРБ, доктора Михаила Ильича Гончарова и медбрата Александра Михайловича Веретенникова, которые каждый день помогают людям выздороветь. Спасибо за проведенное лечение, «золотые» руки и добрые сердца!

С уважением, С. Емцева

Мячи сбываются

Воспитанники ДЮСШ по футболу успешно открыли сезон выездными матчами на Кубок области в играх против ровесников из г. Зернограда. Футболисты 2000-2002 г.р. выиграли со счетом 7:0. Голы забили: Ибрахим Алиев - два мяча, Егор Егоров - два мяча, Леонид Лядский - два мяча и Артём Вартанян. Футболисты 2003-2004 г.р. обыграли соперников со счетом 4:0. Голы забили: Денис Сыроваткин – два мяча, Владимир Москаленко и Микаил Алиев. Есть новость и о том, что многих воспитанников старшей возрастной футбольной группы пригласили принять участие в первенстве России по футболу в играх за такие футбольные клубы как «Чайка» и «Ростсельмаш», а юношей 2003 г.р. – за ФК «Звезда».

В ЧЕБОТАРЕВ, тренер-преподаватель ДЮСШ

КУДА ЗВОНИТЬ ПРИ ЧРЕЗВЫЧАЙНЫХ СИТУАЦИЯХ:

Пожарная служба: («**01**», с моб. телефона «**101**», «**112**»)

Полиция: («**02**», с моб. телефона «**102**», «**112**»)

Скорая помощь: («**03**», с моб. телефона «**103**», «**112**»)

Газовая аварийная служба: («**04**», с моб. телефона «**104**», «**112**»)

АСФАЛЬТ
Все виды дорожных работ.
Дворы, склады и т. д.
Тел. 8-919-883-94-62
923

Проколы под дорогой (любой диаметр). Телефоны: 8-908-174-54-08, 8-938-111-23-99
932

БУРЕНИЕ СКВАЖИН.
НИЗКИЕ ЦЕНЫ
ТЕЛЕФОН:
8-938-126-25-27
933

Фирме «СОБ» на постоянную работу ТРЕБУЮТСЯ РАЗНОРАБОЧИЕ, ТРАКТОРИСТ, водители категории С на а/м ГАЗ и КАМаЗ. Тел. 8-928-771-24-25
б/н

Ремонт холодильников, стиральных машин-автоматов, микроволновых печей. Выезд на дом. Гарантия. Тел. 8-929-819-24-95
902

14 апреля на Центральном рынке в ст. Егорлыкской состоится продажа саженцев
АРТЁМОВСКОГО ПИТОМНИКА – одного из лучших на Урале.
Питомник специализируется на новых сортах ремонтантной малины.
Одним из таких сортов является «**ИСПОЛИН**».
Этот сорт не даёт поросль даже на 20 см, плодоносит все лето без отдыха, и поэтому уражай с куста достигает 12-13 кг, а сама ягода – сладкая, рассыпчатая, до 25 г.
А также самоопыляемая **ЖИМОЛОСТЬ ШАБУРОВА** – самая первая и полезная ягода. И другие плодовые кустарники.
н/9

Фирма «СОБ» продолжает продлевать и заключать договоры на поведерно-подворный вывоз мусора. При себе необходимо иметь паспорт. Справка не нужна!
Адрес: ст. Егорлыкская, ул. Вишнёвая, 29.
Время работы: с 8.00 до 17.00, воскресенье – выходной
лиц. №(61)-1164-Т от 16 августа 2016г.
б/н

Фирма «СОБ»
ИП Берковцев В.В. лиц. №(61)-1164-Т от 16.08.2016 г.
Предоставляем услуги населению и юридическим лицам
Вывоз жидких и твёрдых бытовых отходов
Погрузка и вывоз крупногабаритного мусора тракторной телегой
ГАЗ-53-САМОСВАЛ
УСЛУГИ ЭКСКАВАТОРА
-ремонт, продажа, аренда контейнеров
наш адрес: ул.Вишнёвая, 29. Мы работаем с 8:00 до 17:00, выходной - воскресенье
Тел:8(928)12-020-12 Тел/факс: 8(270) 20-1-20
б/н

БУРЕНИЕ СКВАЖИН.
ТЕЛЕФОН:
8-928-193-30-13
916

Грузоперевозки по станице, области на любое расстояние. Тел. 8-938-156-32-92
915

МЕБЕЛЬ НА ЗАКАЗ:
ст. Егорлыкская,
ул. Ворошилова, 73
(Сбербанк, второй этаж, левое крыло).
Замена фасадов. Зеркала и стекла – на заказ.
Тел. 8-928-901-24-04
ИП Бахур А.А.
911

За достоверную информацию о пожаре в похоронном бюро «Эдем» ИП Качур А.В. выплачивает вознаграждение – 50 тыс. рублей. Звонить по тел. 8-928-901-84-34 (круглосуточно)
872

Утепление воздушных пространств пеноизолом.
Тел. 8-928-228-38-82
н/9

СЛУХОВЫЕ АППАРАТЫ
«Соната, «Ottikon», «ReSound», «Siemens» **12 апреля с 11.00 до 12.00 час.** по адресу: Аптека, ул. Мира, 81.
Гарантия на аппараты – 1 год
Карманные – от 2990 до 7500 руб., заушные цифровые, костные – от 5500 до 15000 руб.
Имеются вкладыши, батарейки, аккумуляторы.
Скидки – пенсионерам!
Товар сертифицирован
Тел. для консультаций: 8-909-454-09-48
Св-во №006128376, выд. 09.07.07 г. ИФНС №11
Имеются противопоказания. Необходима консультация специалиста
н/9

ЩЕБЕНЬ, ПЕСОК, ОТСЕВ, ГПС И ДР. СТРОЙМАТЕРИАЛЫ.
ТЕЛ. 8-929-818-22-24
885

Закупаем свиней.
Телефон:
8-918-772-05-73
988

В магазине «ФЕЯ» (ул. Ворошилова, 73) ликвидация товара. Скидки – 40% на верхнюю одежду!
865

ИП ЛЯШОВ С.А. (Егорлыкский инкубатор)
принимает заявки и предоплату на суточный молодняк с/х птицы на 2017 год: бройлер КОББ-500, цыплята мясо-яичные, серебристые, курочки красные, петушки. Имеются в продаже подращенные цыплята.
Ул. Первоконная, 78.
Тел. 8-928-110-56-44, 8-928-13-56-873, 8(86370)-22-5-64
812

Ремонт стиральных машин-автоматов. Выезд на дом. Гарантия. Телефон: 8-961-414-20-32
946

Установка сплит-систем. Ремонт. Чистка. Гарантия. Тел. 8-928-606-89-92, 8-961-414-20-32
945

ОКНА ДВЕРИ
реклама
• *жалюзи* • *рулонные шторы*
• *гаражные и въездные ворота*
• *нестандартные металлические двери*
РЕМОНТ МОСКИТНЫХ СЕТОК
Пер. Тургенева, 99 Тел.: 8 (86370) 23-2-10, 8-928-144-95-85
б/н

РЕКЛАМА

ШЛАКОБЛОК
КЕРАМЗИТОБЛОК
стеновой 20*20*40,
перегородочный 12*20*40,
кирпич в поддонах
(цена – 6,70 руб).
Доставка и разгрузка
манипулятором.
Тел: 8-928-625-21-65
20-4-35
б/н

Бурение скважин
Заборы, навесы, кровля, водопровод, канализация. Гипсокартон, сайдинг. Бетонирование.
Тел.: 8-928-617-86-89
197

Птицеферма реализует молодых кур-несушек. Бесплатная доставка. Тел. 8-928-882-66-02
73

Куры-молодки хорошей яйценоскости. Доставка бесплатная. Тел. 8-906-419-93-07
б/н

ИП ПИСКУН В.А. реализует: ячмень, зерносмесь, кукурузу по 9 руб./кг с 8.00 до 16.00 (территория СХТ). Суббота, воскресенье – выходной. Тел. 25-4-06.
843

НАТЯЖНЫЕ ПОТОЛКИ

Матовые
Глянцевые
Фотопечать
Бесшовные clipso
Инстал
8-928-192-01-61
8-903-406-92-92
instal-potolki.ru
б/н

Магазин «ПРОМТОВАРЫ»
по ул. Патоличева, 18 приглашает покупателей!
Новое поступление:
бязь, ситец, поплин, фланель,
ситец для пеленок, готовая продукция,
текстиль для дома, тюль – от 95 руб. до 210 руб. за 1 м, портьерные шторы – от 95 руб. до 195 руб за 1 м.
Большой выбор готового постельного белья 1,5 сп – от 680 руб., 2 сп. – от 820 руб.,
махровые простыни 1,5 сп. – от 1300 руб.,
бязь – от 135 руб. за 1 м и многое др.
б/н

ПРОЧИСТКА КАНАЛИЗАЦИИ СОВРЕМЕННЫМ ОБОРУДОВАНИЕМ!
Обслуживание:
– частного сектора
– ресторанов, кафе
– ТСЖ, муниципальных организаций.
Тел. 8-903-406-56-62
б/н

Продаются телята голштины, швицы. Телефон: 8-928-900-22-58
255

МЫ ОТКРЫЛИСЬ!
Очень низкие цены!
Строительная база
в п. Целина
У нас вы найдете широкий ассортимент строительных материалов **по низким ценам:** фанера, двп, осп, паро-, гидроизоляция, металлопрокат, металлочерепица, профнастил, пиломатериалы – обрезной лес, поликарбонат разных цветов, гипсокартон, утеплители, «водосточка», цемент. Всё это (и не только) вы найдете
по адресу: п. Целина, ул. Красная, 46 (со стороны «малой земли»). Тел. 8-928-902-68-51 (Павел), 8-938-155-27-42 (Светлана).
578

ООО «МЕТАЛЛОКОНСТРУКЦИЯ»
- Металлические заборы, ограждения
- Ворота, калитки, гаражные ворота, контейнеры под мусор
- Несущие фермы, металлоконструкции
- Навесы, козырьки, беседки

Изготовление изделий по эскизу заказчика
Ст. Егорлыкская, ул. Патоличева, 18 (на территории АО «Местпромовец»)
Тел./факс: 8 (86370) 22-4-60, 8-928-602-78-76
б/н

БЕТОН БЛОКИ
Телефон: 8-918-506-07-63, 8-918-514-25-85
696

Куры яичной породы. Бесплатная доставка по району. Тел. 8-961-300-20-14
142

БУРЕНИЕ СКВАЖИН «ПОД КЛЮЧ». Рассрочка. Тел. 8-928-104-25-26
401

Укладка асфальта и тротуарной плитки. В наличии – весь материал. Качество гарантируем. Тел. 8-928-771-97-73
724

Стягивание и укрепление треснувших домов и других зданий. Тел. 8-928-767-05-01
262

с 8.00 до 16.00
выходной: понедельник
Добро пожаловать в магазин **«КОРМА PROMIKZ»**
Продукция Минводского комбикормового завода
ст. Егорлыкская, ул. Мичурина, 6 «а»
Т.: 8-928-104-49-61
Комбикорма для бройлеров:
Старт - **31,00** руб. Рост - **28** руб. Финиш- **25** руб.
Для кур-несушек - 21,50 руб.
Белково-минерально-витаминные концентраты
СуперЦыпа, СуперХрюша - 65 руб. *и др. корма и добавки для всех видов животных: индюков, уток, кроликов, свиней и т.д.*
Внимание! *Действует система скидок до 10%*
б/н

Перевозка грузов
по ценам 2014 года
Тел. 8-928-960-92-40
б/н

ООО МИРОКОН
- **Металлопластиковые окна и двери**
- **Гаражные, секционные ворота,**
- **Рольставни**

Замер, консультация, доставка, демонтаж – **БЕСПЛАТНО**
Расчет стоимости и заключение договора – на дому
Рассрочка платежа, кредит*
Прием заказов: ст. Егорлыкская, ул. Патоличева, 18
Тел. 8 (86370) 23-1-09, 8-928-619-73-49, 8-928-163-76-57
* ОАО «Альфа-Банк» ген.лиц. № 1326 от 05.03.12 г. АО ОТП-Банк № 2766 от 27.11.14 г.
б/н

Продаём кур-несушек. Яйценоскость хорошая. Доставка бесплатная. Тел. 8-928-633-50-74
б/н

МЕЧЁТИНСКАЯ ИНКУБАТОРНАЯ СТАНЦИЯ
реализует суточных и подращенных индюшат
породы белая широкогрудая, биг-6
цыплят-бройлеров кобб-500, цветных индонесушек,
цыплят красных, цыплят серебристых,
утят башкирских, утят мулард, гусят, петушков
в апреле – 11, 13, 18, 20, 25, 27,
в мае – 2, 4, 10, 11, 16, 18, 23, 25, 30,
в июне – 6, 13, 20, 27.
Запись по адресу: Зерноградский район, ст. Мечётинская, ул. Чапаева, 98
и по телефонам: 8(886359)-63-2-22, 8-928-198-99-33
б/н

Натяжные потолки высокого качества от производителя по цене от 200 руб./кв.м Гарантия – 10 лет. Тел. 8-928-187-37-87, 8-951-524-26-24 Роман
328

Песок, щебень, отсев, кормовая ракушка, плоский камень. Грузоперевозки. Тел. 8-928-128-47-88
773

Комбикорм в Зерноградском районе, п. Кленовый (ферма). Состав: пшеница, ячмень, кукуруза, горох, подсолнечник. Цена – 7 руб./кг. Пятница – с 8.00 до 17.00, сб. – с 8.00 до 12.00. Тел.: 8-918-58-58-577
618

АСФАЛЬТОУКЛАДКА
Двор, склад, подъезд и т.д.
Подготовка основы, установка поребрика. Качество гарантируем.
Тел. 8-904-507-91-18
619

ГУКОВСКИЙ УГОЛЬ по ценам 2016 года. Телефон: 8-928-620-22-57
633

Агроферма реализует
КУР-НЕСУШЕК
повышенной яйценоскости.
Бесплатная доставка на дом.
Тел.: 8-938-127-79-07
б/н

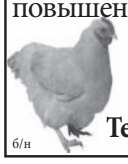

Укладка тротуарной плитки. Гарантия на выполненные работы – 3 года. Тел. 8-928-761-21-24, 8-929-819-25-77
600

СТРОИМ АНГАРЫ
ПОД ЗЕРНО, ОВОЩИ, ТЕХНИКУ, СЕНО, КОРОВНИКИ, СВИНАРНИКИ и ТЕПЛИЦЫ. РЕМОНТ ТОКОВ.
agro-teh.su
mail@agro-teh.su
БЫСТРО, ДЕШЕВО, НАДЕЖНО! ОПЫТ БОЛЕЕ 10 ЛЕТ.
8(928)212-22-19, 8(988)993-30-00, 8(8634)32-32-13, 8(928)908-67-13
б/н

Гуковский УГОЛЬ
ЛУЧШЕЕ КАЧЕСТВО.
Бесплатная доставка.
Тел.: 8-928-75-42-844, 8-988-94-79-155.
545

Закупаем пшеницу, кукурузу, подсолнечник за безналичный расчет
Тел. 8-962-85-888-65, 8-967-666-18-45
451

ТОРЭКС TOREX ЗАВОД СТАЛЬНЫХ ДВЕРЕЙ **VEKA**
«МЕГАСТРОЙ»
- **входные стальные двери TOREX**
- **металлопластиковые ОКНА и двери из профиля VEKA**
- **алюминиевые витражи** • **рольставни**
- **гаражные, секционные ворота** • **жалюзи**
- **строительные материалы**
- **электроинструменты**
- **утеплители, краски, смеси**

Замер, демонтаж, монтаж, доставка – БЕСПЛАТНО. Кредит*
ул. Мичурина, 52 Тел.: 22-2-10; 8-938-127-68-79
* ЗАО «Банк Русский стандарт» Лиц. ЦБ РФ № 2289 от 19.07.2001 г.
б/н

Пчёлопакеты из Мукачево. Тел. 8-928-954-39-70
564

«МЕТАЛЛОЦЕНТР»
предлагает широкий ассортимент металлопроката: труба профильная, труба водо-, газопроводная, арматура, швеллер, уголок, металлопрофиль, профлист, металлочерепица, ОСБ, гибкая кровля, сухие смеси, гипсокартон, утеплители, лакокрасочные материалы, сетка-рабица сварная, цемент и др. Ст. Егорлыкская, ул. Центральная, 9, район плодопитомника. Тел. 8-950-85-43-017, 8-928-909-52-33
163

VEKA **ОКНА BaZeL** С УСИЛЕННЫМ АРМИРОВАНИЕМ
ОКНА XXI ВЕКА
REHAU QUALITY
Замер, расчет и заключение договора на дому.
Кредит.* Рассрочка.*
металлопластиковые окна и двери, арки, витражи
завод «КПИ» «Плас-Сервис» г. Ростов-на-Дону
алюминиевые конструкции
завод «Старт» г. Ростов-на-Дону
роллетные системы и гаражные секционные ворота
завод «Doorhan»
система автоматических замков на калитки с домофоном
жалюзи, рулонные и мультифактурные шторы завод «Эльпласт»
двери стальные входные, межкомнатные деревянные, противопожарные (более 20 видов)
ст. Егорлыкская, ул. Ворошилова, 83 «а», ТК «Станичный» (рынок напротив автовокзала), павильон №6
Тел: 8-928-150-10-30, 8-928-765-65-66, Тел/ф. (86370) 21-6-85
e-mail: vashdom-magazin@yandex.ru
* АО ОТП Банк лицензия № 2766 от 27.11.2014 г. ** ИП Журов А.М. ИНН 610900207603
н/9

ТК «ЮЖНЫЙ»
В широком ассортименте: металлопрокат, доска обрезная, сетка сварная, рабица, рубероид, утеплители, гипсокартон, поликарбонат, сухие смеси, профнастил, сайдинг.
В магазине «**ХОЗТОВАРЫ**» всегда низкие цены на весь товар: котлы, электротовары, все для отопления, водопровода, канализации и многое другое. Ждем вас по адресу: ст. Егорлыкская, ул. Полевая, 1 «а», тел. 8-929-815-80-96, 8-904-444-29-64
б/н

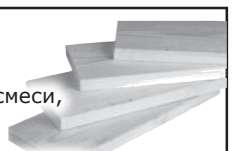

Курицы-несушки (в пере). Телефон: 8-903-489-32-28
620

Куры-несушки. Доставка по району бесплатная. Тел. 8-961-324-54-42
141

РЕКЛАМА, ИНФОРМАЦИЯ

ФОТОКОНКУРС «ЗАРИ»

Женская дружба

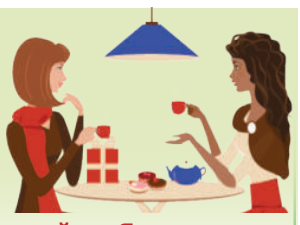

«Пусть говорят, что дружбы женской не бывает»...

С Викулей мы познакомились 12 лет назад в городе Ростове-на-Дону.

Обе решили сбежать из своих хуторов покорять Ростов! Были одни в большом городе, без родных и близких.

Помню, несколько лет назад в день моего рождения на последние деньги мы купили кофе и полкилограмма мандаринов, сели на лавочку. Вика, взглянув в мои грустные глаза, сказала: «Дорогая, пусть это будет твой худший день рождения!» ...Сегодня у меня вновь день рождения, а также 40 дней, как моя Вика ушла навсегда...

Берегите своих подруг, завтра их может не быть...

(Алина Ростовская)

Татьяна Чудик рассказала нашим читателям ещё об одной свое подруге Светлане Тутовой (*на снимке-справа*) и написала для нее стихотворение.

Проходят золотые наши годы,
А с ними все заботы и дела,
Тревожат нас печали и невзгоды,
Лишь дружба светлая подруженьки мила.
Светлана, милая Светлана,
Подруга верная, любимая кума!
Мы познакомились с тобою в школе,
Сдружились, стали не разлей вода.
Делили пополам и радость, и невзгоды,
Так школьная промчалася пора!
Дипломы мы с тобою получили,
Ты – медика, а я – геолога.
Мы на работу в одно время поступили
И так судьбу свою определили.
И двадцать лет прошло уже,
А дружба наша только крепче стала,
Ведь ты же крестнику всегда даёшь совет,
Что в жизни без друзей жить не престало.
Как быть лишь только первой – точно знаешь,
Пусть даже дел безумных миллион.
Работа, дом – ты всюду успеваешь,
Ну, прямо не подруга – эталон!
Ты для меня подружка и наставница,
Мы в жизни всё делили пополам!
Цветущая, весёлая красавица,
Мужчины смотрят вслед обеим нам.

«Заря» снизила цену!

~~525 рублей~~ с 1 апреля

подписка с почтовой доставкой на II полугодие 2017 года

498 рублей

Отдел рекламы МУП «Редакция газеты «Заря»
Тел. 23-3-95
принимает объявления и поздравления
до 16.00 перерыв: с 12.00 до 13.00

ЭЛЕКТРОННЫЙ АРХИВ «ЗАРИ»
(2014-2016 г.г.)
доступен на сайте
depprint.donland.ru
(РАЗДЕЛ «Страницы областных СМИ»)

«Горячая линия» по защите прав потребителей
8(863)301-0-103
www.zppdon.ru
22-4-02
отдел экономического и инвестиционного развития администрации района

Услуги спецтехники:
автогрейдер,
фронтальный погрузчик,
дорожный каток.
Экскаватор.
Асфальтирование.
Тел.: 8-928-170-11-01.
(Артём)

80

АПТЕКА НИЗКИЕ ЦЕНЫ
АПТЕКА
Здорово! Низкие цены!

Цены действуют с 29.03.17 по 16.05.17

355 руб. ~~412 руб.~~ Микодерил раствор, 10мл

95 руб. ~~118 руб.~~ Супрастин, 20 таблеток

149 руб. ~~177 руб.~~ Троксевазин гель, 40г

ст-ца Егорлыкская
ул. Ворошилова, д. 140а

ИМЕЮТСЯ ПРОТИВОПОКАЗАНИЯ. ПРОКОНСУЛЬТИРУЙТЕСЬ СО СПЕЦИАЛИСТОМ

ЛО-61-02-002662 ДЗ Пермского края 15.07.2016г.
Дополнительную информацию можно узнать по телефону 8 938 114 0847
*Реклама

Центр Денежной Помощи
федеральная сеть быстрых займов

Пенсионерам
предоставляем скидки
Деньги
0,6%* в день

б/н

ст-ца Егорлыкская, ул. Ворошилова 79
8 (989) 624-36-83, 20-00-5

Займ «Пенсионный» применяется для новых и действующих заёмщиков, при предъявлении пенсионного удостоверения и подразумевает сниженный процент за пользование суммой займа 0,6% в день(219% годовых). Максимальная процентная ставка 2% в день(730% годовых). Сумма займа от 1000 до 30000руб. При первом обращении не более 10000руб. Срок займа от 1 до 30 дней. Досрочное погашение возможно. Комиссия за рассмотрение заявки, выдачу займа, досрочный возврат отсутствует. Займ выдается гражданам РФ в возрасте от 21 до 75 лет включительно. Услуга предоставляется ООО МКК «Центр Денежной Помощи ДОН». Св-во госреестра МФО № 651403111005238 от 11.06.2014г. Не является публичной офертой в смысле ст. 437 ГК РФ. Полные условия предоставления займов на сайте группы компаний Центр-Денежной-Помощи.рф по тел. 8 (800) 302-8-302 и в офисах компаний. Рекламодатель ИП Сидоровский М.В.ЕГРИП 313293233700017 ИНН 290223222338

МикроЗайм
Удобно. Быстро. Легко

б/н

ЗАЙМЫ
ПРОЦЕНТЫ СНИЖЕНЫ ВДВОЕ
БЕЗ СПРАВОК И ПОРУЧИТЕЛЕЙ
НА ВСЕ СЛУЧАИ ЖИЗНИ
8-950-849-55-95
Ул. Ленина, 84 (магазин «Коллекция»)
Свидетельство госреестра микрофинансовых организаций 2110323000751 от 08.11.2011 г.

ПОГОДА И ЛУННЫЙ КАЛЕНДАРЬ НА НЕДЕЛЮ

	воскресенье, 9 апреля		понедельник, 10 апреля		вторник, 11 апреля		среда, 12 апреля		четверг, 13 апреля		пятница, 14 апреля		суббота, 15 апреля	
Местное время	4.00	16.00	4.00	16.00	4.00	16.00	4.00	16.00	4.00	16.00	4.00	16.00	4.00	16.00
Осадки Температура	+ 8	+ 11	+ 6	+ 11	+ 8	+ 14	+ 9	+ 17	+ 10	+ 21	+ 14	+ 20	+ 14	+ 17
Ветер, м/с	Ю 3-5	З 7-8	З 4-5	З 6-7	Ю-З 4-5	З 5-6	Ю-З 2-3	Ю-В 1-2	В 3-5	В 5-7	В 6-7	В 5-6	Ю 3-5	Ю-З 7-8
Фазы луны		растущая 17.05-05.06		растущая 18.08-05.33		полнолуние 19.10-06.00		убывающая 20.11-06.27		убывающая 21.11-06.55		убывающая 22.10-07.26		убывающая 23.05-08.01

– облачно – пасмурно, возможен дождь – кратковременный дождь – ясно

ЗАРЯ 16+ ОБЩЕСТВЕННО-ПОЛИТИЧЕСКАЯ ГАЗЕТА ЕГОРЛЫКСКОГО РАЙОНА

Учредители: Правительство Ростовской области, администрация Егорлыкского района, муниципальное унитарное предприятие «Редакция газеты «Заря»

Свидетельство о регистрации ПИ № ТУ 61-01026 от 08 июля 2014 г. Выдано Управлением Федеральной службы по надзору в сфере связи, информационных технологий и массовых коммуникаций по РО

Набрано и сверстано в МУП «Редакция газеты «Заря». Адрес редакции и издателя: 347660, ст. Егорлыкская, ул. Мира, 92. Тел. 22-7-43, 23-3-95 (отдел рекламы), e-mail:egorlik@mail.ru.
Периодичность выхода: один раз в неделю – суббота
Отпечатано: «ТИПОГРАФИЯ ВОЕННЫЙ ВЕСТНИК» г. Ростов-на-Дону, ул. Таганрогская, 92А, **тел. (863)277-52-28, 277-77-84, 277-06-65**

Материалы, подготовленные под знаком «Оп. инф», публикуются на платной основе. Мнение авторов публикаций не обязательно совпадает с мнением редакции.
Редакция не несет ответственности за содержание и достоверность рекламных материалов
Подписной индекс – 16001
(16+) в соответствии с требованиями №436-ФЗ «О защите детей от информации, причиняющей вред их здоровью и развитию»
Объем 4 п.л. Печ. офсетная. **Тираж 4900**

Главный редактор: О.В. ШЕВЧЕНКО
Дежурная по номеру: З.Г. Гурковская
Над выпуском газеты работали: И. Панина Е. Воробьева, Н. Хитрикова
Газета подписана в печать: 06.04.2017 г. по графику – в 14.00, фактически – в 14.00
Дата выхода в свет: 08.04.2017
Свободная цена Заказ №