Общественно-политическая газета Егорлыкского района Ростовской области

ЗАРЯ

16+

22 ОКТЯБРЯ 2016 года

№41 (14.305)

Егорлыкский вклад в рекорды Дона

На областном торжественном собрании, посвященном Дню работника сельского хозяйства и перерабатывающей промышленности, были подведены итоги работы донских аграриев в нынешнем сельскохозяйственном году. Губернатор области В.Ю. Голубев поблагодарил селян области за трудолюбие и самоотдачу, вручил награды лучшим из них. Среди девяти награжденных Главой региона работников АПК был и представитель нашего района. Медаль «За доблестный труд на благо Донского края» получил механизатор ООО «Оргтехника-ВР» Иван Афанасьевич Левченко (*на снимке*). Общий трудовой стаж Ивана Афанасьевича составляет 42 года, из них почти 20 лет он работает в «Оргтехника-ВР». Сразу после окончания Зерноградского СПТУ в 1986 году он сел за руль трактора. За прошедшие годы стал настоящим профессионалом своего дела, которому доступна любая техника.

Продолжение темы на 3-й странице

На прежних позициях

За прошедшую неделю показатели осенней посевной кампании в районе почти не изменились. По данным отдела сельского хозяйства и охраны окружающей среды администрации района озимые культуры высеяны на 27 тыс. га. Положение складывается тревожное, ведь засеять в районе необходимо не менее 45 тыс. га, а согласно зональной системе земледелия – 53 тыс. га. Выйти в поле сельхозпроизводителям не позволяют погодные условия и «сырая» почва. По этим же причинам «стоит» и уборка подсолнечника и кукурузы. Из 13642 га, засеянных кукурузой, уборка проведена на 10230 га. Предстоит также убрать подсолнечник не менее чем на 7 тыс.га. С гектара получают в среднем по району по 21 центнеру. Затягивание с уборочной кампанией грозит сельхозпроизводителям потерей качества маслосемян и урожайности.

6950 кв.м жилья введено в эксплуатацию за 9 месяцев в районе

27 тысяч гектаров на такой площади высеяны озимые в районе на 20 октября

ДОНСКИЕ ВЕСТИ

- **Сельхозпроизодители Дона на российской агропромышленной выставке «Золотая осень»**
- **220 отличников учёбы получат губернаторские стипендии**

СТР. 4

Победа Алины Куриловой

Подведены итоги регионального этапа Всероссийского конкурса сочинений по тематическому направлению «Донская литература на экране» в рамках проходящего Года Кино. На суд жюри было представлено 150 сочинений. В старшей возрастной группе (10-11 классы) победителем регионального этапа признана работа ученицы 10 «а» ЕСОШ №7 Алины Куриловой – «Что может дать один человек другому, кроме тепла? И что может быть больше этого?». Курировала подготовку десятиклассницы к конкурсу её учитель русского языка и литературы О.В. Авилова, которая считает, что написанная Алиной рецензия на фильм Сергея Бондарчука «Судьба человека», как нельзя лучше раскрыла предложенную тему сочинения.

Первой вошла кошка

По данным регионального министерства строительства, архитектуры и территориального развития, в январе-сентябре 2016 года в Ростовской области введено в эксплуатацию 1,6 миллиона кв. метров жилья, что составляет 99,2% от показателей аналогичного периода прошлого года. Предприятиями и организациями по итогам 9 месяцев 2016 года построены жилые дома общей площадью 629,6 тысячи квадратных метров. Основной объем введенного жилья приходится на индивидуальных застройщиков – 60%. Что касается Егорлыкского района, то, как сообщил газете главный архитектор района О.А. Заиченко, за девять месяцев года введено в эксплуатацию 6 950 кв. метров жилья (годовая программа – 8 600 кв.м.), что составляет 80 % от годовых обязательств. В двух сельских поселениях – Егорлыкском и Кавалерском годовая программа ввода жилья уже выполнена. В дома, где отпраздновали новоселье, по русской традиции первой вошла кошка.

Поменялся график вывоза мусора

Для улучшения качества обслуживания с ноября текущего года меняется график вывоза мусора в станице Егорлыкской. Изменения касаются домовладений, расположенных по улицам и переулкам: Элеваторная, Урожайный, Вишневая, Газетный, Грицика (№ 101-218), Патоличева, К. Маркса (№ 100-137), Тургенева (№ 93-168), Ростовская, Крупская, Тельмана, Пушкина, М. Горького, Первомайский (№ 99-177), Пугачёва (№ 67-146), Краснопартизанская, Шатохина (№ 56-121), Брилёва, Ленина (№59-203), Кочеткова (№ 31-60), Советская, Суворова, Семашко (№ 94-181), Западная, Чапаева (№ 81-156), Центральный, Казачья, Мичурина, Юбилейная, Тенистая, Школьная, Спортивная, Грушёвый, Абрикосовый, Профсоюзная, Новостройки, Заводская, Гагарина, Кутузовский, Васильковый, Московская, Солнечная, Ляшенко, Ковыльный, Луговая, Сальский, Зелёная. Сбор мусора по этим улицам и переулкам теперь будет осуществляться по вторникам. Первый сбор по новому графику будет проведён **8 ноября**. До конца октября текущего года будет действовать прежний график – по субботам. Мусор должен быть выставлен на улицу **до 8 часов утра**.

Домой – по тёмным аллеям

ЕСТЬ ПРОБЛЕМА

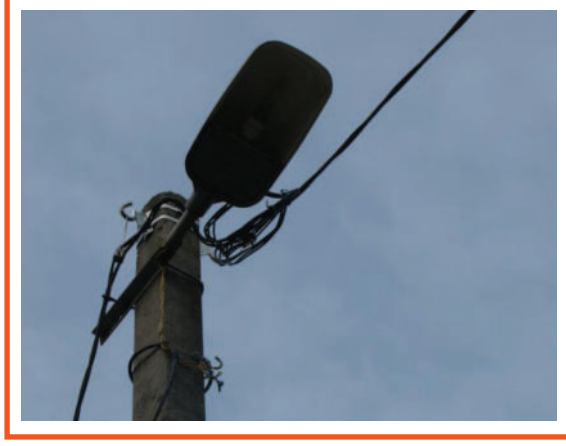

Жительница райцентра, выражая мнение родителей ЕСОШ №7, рассказала редакции о том, что в вечернее время плохо освещен парк культуры и отдыха ст. Егорлыкской. Детям, которые возвращаются домой после второй смены идти через него небезопасно. Мы проверили эту информацию, и оказалось, что парковые аллеи освещены достаточно, но, например, по пер. Грицика от ул. Советской до ул. Патоличева нет ни одного фонаря… Не пора ли провести ревизию фонарного хозяйства райцентра и устранить неполадки хотя бы на центральных улицах и по основным пешеходным маршрутам школьников?

Поздравь бесплатно!

Жители района, подписавшиеся на газету «Заря» (на I полугодие 2017 года) в период с 25 октября по 3 ноября, смогут БЕСПЛАТНО разместить в газете поздравление или объявление*

* разместить объявление (поздравление) в газете можно будет до конца июня 2017 года

* дата подписки будет определена по подписной квитанции

Важные конкурсы

■ **В семи сельских поселениях района прошли конкурсы на замещение должности Глав администраций поселений, а в двух – Главы уже назначены**

Как сообщила газете секретарь комиссии по проведению конкурсов на замещение должности Глав администраций сельских поселений В.Р. Малова, ранее Собрания депутатов сельских поселений утвердили Порядок проведения конкурсов. В соответствии с этим документом общее число членов комиссии по проведению конкурса составляет 6 человек. Из них трое назначаются Собранием депутатов сельского поселения, остальные – Главой администрации района. Конкурс проводится в два этапа: первый – профессиональное тестирование, второй – собеседование. По итогам конкурсных испытаний конкурсная комиссия предлагает Собранию депутатов двух кандидатов, получивших наивысшую оценку для принятия решения о назначении одного из них на должность Главы администрации сельского поселения. В Роговском и Новороговском сельских поселениях Главы администраций уже назначены. Ими стали О.С. Григорова (Новороговское с/п) и Т.С. Вартанян (Роговское с/п). В остальных сельских поселениях процедуры назначения Глав администраций еще не завершены.

Соб. инф.

В ногу со временем

По данным Министерства культуры РФ, библиотечная сеть Ростовской области входит в десятку крупнейших в стране, а книжный фонд региона по-прежнему остаётся самым крупным в Южном федеральном округе. Даже сегодня, в век цифровых технологий, библиотеки – это не просто здания или хранилища, где выдают книги, а центры духовной и культурной жизни. Донские библиотекари стараются идти в ногу со временем, открывая перед читателями новые горизонты знаний. Какие эти горизонты и как их расширить? – эти вопросы обсуждались на минувшей неделе в Донской публичной библиотеке на первом форуме библиотечных специалистов Ростовской области. В программу форума были включены «круглые столы», работа профессиональных секций, мастер-классы, а также работа творческой лаборатории «Библио-лира». Заявили желание участвовать в форуме около 200 специалистов государственных, муниципальных и школьных библиотек из 33 территорий Дона, в числе которых ведущий специалист Межпоселенческой библиотеки Егорлыкского района Е.Л. Черникова.

Будут зеленеть аллеи и парки

■ **В День древонасаждения, 15 октября, в районе высадили 638 молодых деревьев и кустарников. В мероприятии приняли участие 2 175 человек – работники муниципалитетов сельских поселений района, общественных организаций, молодёжь, инициативные граждане**

День древонасаждения, учреждённый Губернатором Ростовской области В.Ю. Голубевым в 2012 году, отмечается на Дону дважды в год – весной и осенью, и отличается большим количеством участников мероприятий, проходящих в эти дни. За минувшие годы на территории Дона в весенние и осенние периоды высажено более 1,9 миллиона молодых деревьев и кустарников силами более 550 тысяч человек. В нынешний осенний День древонасаждения, 15 октября, в области высадили более 92 тысяч деревьев и кустарников, которые со временем будут зеленеть на аллеях, в парках, рощах, на территориях образовательных учреждений, в местах отдыха.

В нашем районе наибольшее количество саженцев – 283, а это в основном молодые дубы, липы, ясени и березы, высадили на территории Егорлыкского сельского поселения: на аллее переулка Грицика, на территориях детских садов №31 и №33, «Водоканала», ЦРБ, психоневрологического диспансера, в районном парке культуры и отдыха, а также в роще, прилегающей к Поклонному Кресту и памятнику казакам, павшим в годы Гражданской войны. Именно в этой роще казаки Егорлыкского юрта первыми вышли на высадку 70 саженцев и организованно приступили к работе (на снимке). Как пояснил газете атаман Егорлыкского казачьего юрта А.Н. Зотов, роща была заложена ещё в 2007 году 50 берёзами, количество которых ежегодно увеличивалось. Но из-за погодных условий, выпаса коров в неустановленном месте и по другим причинам, многие деревья не принялись совсем, другие замедлили рост. Поэтому нынешний осенний День древонасаждения – это надежда на то, что посаженные молодые липы, берёзы и ясени приживутся и зашумят со временем зелёной кроной у Поклонного Креста.

З. ГУРКОВСКАЯ

Ю. П. ОГИЕНКО, Глава Кавалерского сельского поселения

«На территории Кавалерского сельского поселения в Дни древонасаждения, отмечаемые весной и осенью, из года в год проходят мероприятия по высадке саженцев деревьев, кустарников, роз, закупаемых за счёт местного бюджета. Только за последние три года в молодом парке х. Кавалерский на территориях объектов социальной сферы высажено более 100 молодых деревьев и кустарников. Нынешней осенью, 15 октября, их число увеличилось на 20 молодых лип и 5 берёз. Они заменили в парке деревья, не прижившиеся из-за погодных условий.

Лучшие в Сальской зоне

■ **Команды юных инспекторов дорожного движения из Егорлыкского района стали победителями зонального этапа конкурса**

В станице Кагальницкой 17 октября прошел зональный этап областного конкурса отрядов ЮИД «Вместе за безопасность на Донских дорогах», приуроченного к 85-летию образования службы пропаганды безопасности дорожного движения. В нем приняли участие 14 команд ЮИД, из шести районов. Наш район представили три отряда ЮИД: «Светофорчик» Новороговской СОШ №2, (руководитель Л.С. Строкова), «Донской патруль» Егорлыкской СОШ №1 (С.П. Грицинина) и отряд «Сигнал» Егорлыкской СОШ №1 (И.П. Семенцова). Весь пьедестал почета заняли егорлычане: третье место – команда «Светофорчик», второе – отряд «Донской патруль». На верхнюю ступень пьедестала поднялись члены отряда «Сигнал», именно они представят не только наш район, но и всю Сальскую зону на областном этапе конкурса ЮИД. Жюри была отмечена член отряда «Сигнал» ученица 2 «б» класса Камилла Яшарова, она завоевала Приз зрительских симпатий.

Соб. инф.

На снимке: члены отрядов – «Сигнал», «Светофорчик» и «Донской патруль» вместе с председателем жюри и.о. начальника отдела пропаганды безопасности дорожного движения УГИБДД ГУ МВД России по РО А.В. Мухиным, членом жюри – гос. инспектором УГИБДД по РО Е.О. Мерзликиной и инспектором ДПС ОГИБДД ОМВД России по Егорлыкскому району А.Н. Безнос

На стороне ребёнка

Деятельность уполномоченных по правам ребёнка в образовательных учреждениях Ростовской области претерпят ряд изменений. Работа данных специалистов, которых на Дону более 1200, теперь будет координироваться программами гражданско-правового воспитания обучающихся, которые разработают в каждом муниципалитете. Кроме того, теперь уполномоченные будут регулярно участвовать в работе районных и городских комиссий по делам несовершеннолетних и защите их прав. Как пояснила газете ведущий специалист районного отдела образования Т.В. Чеботникова, институт уполномоченного по правам ребёнка существует с 2007 года. Подобная должность введена не только в школах, но и в детских садах района. В обязанности школьного уполномоченного входит много задач, среди которых профилактика нарушений прав детей и подростков, решение различных конфликтных ситуаций, консультирование учеников и их родителей по правовым вопросам. Сегодня в районе работают 15 таких специалистов, которым дети доверяют, выбирая их самостоятельно из числа работающих в образовательном учреждении педагогов. Все предыдущие годы выборы проходили каждую весну, теперь определён единый день выборов, приуроченный ко Всемирному дню ребёнка – 20 ноября.

Егорлыкский вклад в рекорды Дона

■ **В середине октября делегация егорлыкских сельхозпроизводителей, которую возглавил Глава администрации района П.А. Павлов, побывала на областном торжественном собрании, посвященном Дню работника сельского хозяйства и перерабатывающей промышленности**

Награжденные егорлыкские сельхозпроизводители: Н.В. Коломыцев, Н.П. Калугина, С.В. Штырин, А.В. Дементьев, В.М. Кривобоков, И.М. Ткач, М.В. Шеховцова (слева-направо)

Перед работниками АПК Дона выступил Губернатор области В.Ю. Голубев. «Своей упорной работой, порой круглые сутки напролёт, вы привели Ростовскую область к лидерству в стране по сбору ранних зерновых, – подчеркнул Глава региона, обращаясь к собравшимся. – Это благодаря вам Донской край занимает передовые позиции в России по производству подсолнечного масла, мяса утки и индейки, яиц, овощей и молока. Ваш вклад – это 16% в общем объёме производства в Ростовской области. И это 5% российской аграрной продукции». За восемь месяцев 2016 года индекс производства сельхозпродукции в Ростовской области вырос почти на 9%. Впервые в истории региона выращен и собран рекордный урожай ранних зерновых и зернобобовых культур – более 10,5 млн. тонн. Продолжается уборка поздних зерновых. По прогнозам специалистов, валовой сбор зерна в этом году составит не менее 11,5 млн тонн. На недавней выставке «Золотая осень-2016» в Москве донские аграрии получили 11 дипломов и 95 медалей, в том числе 60 золотых, 26 серебряных, 9 бронзовых. Такого количества наград у донской делегации не было еще никогда.

Первым поздравил фермера Ивана Скорика с наградой его маленький сын

Отрадно, что среди награжденных на областном торжественном собрании были и сельхозпроизводители из нашего района. Почетную грамоту министерства сельского хозяйства Российской Федерации из рук заместителя Губернатора области В.Н. Василенко получила агроном фермерского хозяйства Черноиванова В.Н. Мария Васильевна Шеховцова. Её трудовой стаж в сельском хозяйстве насчитывает 38 лет. Благодарности министерства сельского хозяйства РФ удостоен механизатор ООО «Садовод» Сергей Васильевич Штырин. Уроженец станицы Егорлыкской добросовестно работает за рулём трактора и штурвалом комбайна уже 34 года.

Рабочая ООО «Садовод» Наталья Петровна Калугина и Глава КФХ Иван Владимирович Скорик поощрены Благодарственными письмами министерства сельского хозяйства и продовольствия области.

Глава фермерского хозяйства Иван Михайлович Ткач в начале октября принимал участие в конкурсе выставки «Золотая осень-2016» в номинации «Выращивание продукции растениеводства» и получил Диплом и Серебряную медаль выставки. На областном совещании эти награды были ему торжественно вручены.

Кроме того, ряд сельхозпроизводителей из нашего района отличились как победители профессиональных конкурсов. В номинации «Трудовые династии сельскохозяйственного производства области» была отмечена трудовая династия Кривобоковых (Роговское сельское поселение); в номинации «Лучший кооператор» – директор СП ССК «Доверие» Алексей Васильевич Овчаренко; в номинации «За развитие личных подсобных хозяйств» – владелец ЛПХ Николай Владимирович Коломыцев; в номинации «Лучший механизатор» – механизатор ООО «Агро-Сфера» Анатолий Владимирович Дементьев.

М. ГРЕЧАНАЯ, фото автора

Выращивают управленцев

■ **На Дону обучение по Президентской программе подготовки управленческих кадров для организаций народного хозяйства прошли 2067 человек, 372 из них были направлены на зарубежную стажировку, более 154 человек прошли стажировку на российских предприятиях**

ПРЕЗИДЕНТСКАЯ ПРОГРАММА
подготовки управленческих кадров

Стратегической целью Программы является повышение качества управления организациями народного хозяйства РФ, а также их конкурентоспособности и эффективности. Обучение осуществляется по двум типам программ. Программы типа «А» ориентированы на менеджеров высшего звена и нацелены на реализацию стратегического проекта изменения с позиции его руководителя. Необходимое условие поступления на данные программы – успешная презентация проекта развития своей организации. Базовая образовательная программа типа «В» предусматривает профессиональную переподготовку специалистов по направлению «Менеджмент» с ориентацией на развитие компетенций менеджера в процессе участия в аудиторных и внеаудиторных занятиях под руководством преподавателя и самостоятельного усвоения учебного материала. Конкурсный отбор осуществляет Конкурсная комиссия Ростовской области, сформированная из представителей органов исполнительной власти и высших учебных заведений, задействованных в программе (ЮФУ и Южно-Российский институт управления – филиал Российской академии народного хозяйства и государственной службы при Президенте РФ). Он ведется в два этапа: квалификационный отбор и конкурсное испытание. Имеются определенные требования к кандидатам: возраст до 40 лет, высшее образование, общий стаж работы не менее 5 лет, знание иностранного языка и опыт работы на управленческих должностях. Срок подачи и приема документов – с 5 октября по 18 ноября 2016 года. Телефоны для справок: 240-16-24, 240-67-04, 240-16-60.

Карантин по бешенству снят

По информации пресс-центра Ростовской областной станции по борьбе с болезнями животных, в течение двух месяцев в станице Егорлыкской, Боковском районе, а также городе Донецке был введен карантин, в связи с выявлением ветеринарными специалистами случаев заболевания бешенством. В станице Егорлыкской заболевание было выявлено у домашней кошки, в станице Каргинской Боковского района – у дворовой собаки, а в городе Донецке – у лисы. В данный момент в населенных пунктах восстановлено благополучие. После отмены карантина на указанных территориях разрешен ввоз и вывоз всех видов животных, проведение выставок собак и кошек, а также торговля животными.

☎ ОБРАТНАЯ СВЯЗЬ

Лекарство от боли

? *Слашала, что в законодательстве произошли изменения, которые делают более доступными сильнодействующие препараты для лечения онкобольных. Так ли это? И куда следует обращаться в случае возникновения проблем при назначении обезболивающих лекарств?*

П.М., ст. Егорлыкская

Отвечает представитель территориального органа Росздравнадзора по Ростовской области

« Вступили в силу поправки в законодательство, благодаря которым сильнодействующие, наркотические и психотропные обезболивающие препараты должны стать доступнее.

Изменений несколько, есть такие, которые касаются непосредственно пациентов и их родственников:

- Врач получил право самостоятельно выписывать наркотические средства и психотропные вещества не только пациентам с выраженными болями, а также пациентам с нарушением сна, судорожными состояниями, тревожными расстройствами, фобиями
- Рецепты, выписанные на наркотические и психотропные лекарственные препараты, действительны в течение 15 дней со дня выписки
- Медицинские работники не имеют права требовать использованные упаковки от наркотических и психотропных препаратов (ампулы или пластыри) при выписке повторного рецепта
- При выписке из стационара (по решению руководителя) врач может выдать пациенту сильнодействующие, наркотические и психотропные обезболивающие препараты на срок приема до 5 дней, либо выписать на них рецепт для их получения в аптеке
- Допускается увеличение (но не более чем в два раза) нормы выписки наркотических и психотропных препаратов для выписывания на один рецепт пациентам, нуждающимся в длительном лекарственном обезболивании.

Если вам отказывают в назначении обезболивающего, тянут из-за согласования или возникают другие проблемы, не теряя времени, обращайтесь к администрации медицинской организации. Если вам не идут навстречу, звоните по телефону «горячей линии» территориального органа Росздравнадзора по Ростовской области – 8(863) 286-98-16

Урожай медалей Ростовской области на «Золотой осени»

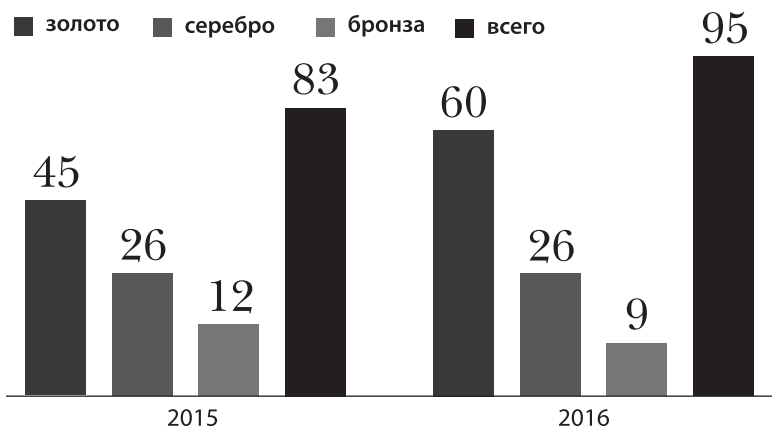

АПК

Победная осень

С XVIII Российской агропромышленной выставки «Золотая осень-2016» донские аграрии привезли рекордное число наград – 95 медалей, 11 дипломов и госнаграды в «личном зачете». Такого прежде не было, хотя Ростовская область на «Золотой осени» всегда была заметной.

В этот раз наград удостоились представители всех отраслей аграрного производства, науки и перерабатывающей промышленности. Больше всего их у переработчиков – 34 золотых, 8 серебряных и 1 бронзовая медаль. А некоторые предприятия за всю свою представленную продукцию получили максимальное количество высших наград. Например, 6 золотых медалей вручены компании «Хлебзернопродукт». По 5 золотых медалей у «Тавра» и «Донских традиций», 4 медали у агрофирмы «Крона». 3 высших награды получил Семикаракорский сыродельный завод. Золотом отмечены и новинки: рыбные консервы от рыбколхоза «Социалистический путь» и сыр сулугуни от молодой компании «Югхолдинг».

На отлично выступили в этом году и донские животноводы. Золотыми медалями отмечены высокие показатели в развитии племенного животноводства и птицеводства у компании «Урсдон», племзавода имени Кирова, КФХ «Исаев».

Высоко оценили и работу областного министерства, а за эффективное управление развитием сельских территорий на уровне муниципальных районов золотая и серебряная медали соответственно присуждены Усть-Донецкому и Тацинскому районам.

Молочные реки, фруктовые берега

Российская агропромышленная выставка «Золотая осень» за годы стала отличной деловой площадкой, где не только представляют достижения, но и определяют дальнейшую судьбу агропромышленного комплекса в масштабах страны и регионов. Инвестиционные соглашения, подписанные губернатором Ростовской области в рамках выставки, помогут донскому АПК двигаться вперед.

Во-первых, в области появится новый молочный комплекс. Инвестор – фирма «Агрокомплекс» им. Н. И. Ткачева уже в следующем году начнет его строительство в Песчанокопском районе.

> **Молочное животноводство для нашего региона – это отрасль опережающего развития, это приоритетная отрасль, работа которой позволит загрузить имеющиеся перерабатывающие предприятия и построить новые, решив при этом вопросы занятости на селе.**
>
> Губернатор Василий Голубев

Наращивание производства и переработки молока для донского АПК – одна из важнейших задач

– 84% всего молока сейчас производится в подсобных хозяйствах, и только 16% приходится на долю крупных сельхозпредприятий и ферм. Этого явно недостаточно, и мы должны решать эту проблему, – считает глава региона Василий Голубев.

Молочный комплекс «Жуковский» станет заметным шагом на этом пути. 2800 голов основного стада при выходе на полную мощность в 2018-м обеспечат производство более 25 тысяч тонн молока в год. При этом удой на фуражную корову составит 9 тысяч килограмм в год. Но производством комплекс не ограничится, предусмотрен еще собственный молокозавод, а реализация продукции «Агрокомплекс» будет осуществляться через собственные магазины.

Проект стоимостью в 2 млрд рублей оценил и председатель российского правительства Дмитрий Медведев, отметив перспективность крупных молочных товарных ферм.

– Это важнейшее направление. Сейчас в этой сфере есть провисание, есть проблемы – в отличие от многих других позиций в АПК, по которым мы впереди. Нам нужно выходить на то, чтобы полностью обеспечить россиян отечественным молоком, – подчеркнул премьер-министр, посетив стенд Ростовской области.

Примечательно, что «Агрокомплекс» намерен в пятилетней перспективе построить еще три подобные молочные фермы.

Другую важную проблему – хранения и реализации свежей сельхозпродукции – поможет решить меморандум, подписанный на «Золотой осени-2016» с холдингом «РосАгроМаркет». Компания планирует инвестировать без малого 20 млрд рублей в масштабный проект – оптово-распределительный центр в станице Грушевской Аксайского района, рассчитанный на единовременное хранение более 200 тысяч тонн свежей сельхозпродукции. Первая очередь – на 100 тысяч тонн – будет введена в начале 2018 года.

На территории центра разместятся овоще- и фруктохранилище, мультитемпературные склады, современные павильоны оптовой торговли. Кроме того, здесь же продукция будет проходить предпродажную подготовку – это заморозка и разморозка, дозревание, сортировка, калибровка, обвалка, фасовка, упаковка, штрихкодирование. Наш центр станет опорным для сети ОРСов по всей России.

– В Ростовской области такого мощного оптово-распределительного центра еще не было. И конечно, мы заинтересованы в его появлении, поэтому будем совместно с федеральным бюджетом участвовать в программе субсидирования проекта, – пояснил Василий Голубев. Отметил глава региона и то, что центр разместится рядом со строящимся аэропортовым комплексом – такие выгодные логистические условия инвестору смог обеспечить только наш регион. Для нас же важно, что реализация проекта даст области 2500 новых рабочих мест.

Безусловно, с появлением продовольственного «аккумулятора», выиграют и местные производители – ведь овощей на Дону производят все больше и больше.

НОВОСТИ РЕГИОНА

Герои полей

В День работника сельского хозяйства и перерабатывающей промышленности губернатор области Василий Голубев наградил и поблагодарил самых достойных тружеников АПК. Медали «За доблестный труд на благо Донского края» были удостоены девять человек: главы крестьянско-фермерских хозяйств и механизаторы, доярка, тракторист и зоотехник – те, кто внес свой вклад в развитие АПК области.

А вклад в этом году заметный – 16% в общем объеме производства, производство сельхозпродукции за 8 месяцев выросло почти на 9%. И нынешний год – один из самых результативных по грантовой поддержке КФХ: они получили 433 млн – вдвое больше, чем в 2015 году.

Стипендия лучшим

220 отличников учебы получат губернаторские стипендии. Выплаты размером в 2 тысячи рублей присуждаются на один семестр тем, кто проявил особые способности в учебной и научной деятельности как в целом по курсу обучения, так и по отдельным дисциплинам.

В списке получателей 40 аспирантов и адъюнктов, 148 студентов и курсантов государственных вузов Ростовской области и филиалов государственных вузов, расположенных на территории региона, два курсанта вуза, подведомственного Министерству РФ по делам ГО, ЧС и ликвидации последствий стихийных бедствий, а также 30 студентов учреждений среднего профессионального образования.

Все для мам

На Дону разработали план дополнительных мероприятий по повышению рождаемости. Так, например, изменения в трехстороннем соглашении на 2017–2019 годы между правительством, работодателями и профсоюзами области предлагают семьям с детьми возможности по совмещению профессиональных и семейных обязанностей. А в дополнение к этому и для удобства студенток – мам малышей до трех лет – в 17 профессиональных образовательных организациях области оборудованы комнаты для присмотра за детьми. Особенное внимание уделено репродуктивному здоровью. Более тысячи женщин для лечения бесплодия были направлены на процедуру ЭКО по полисам ОМС.

Верблюды ждут в гости

В природном заказнике «Горненский» пополнение – в вольере поселилась пара бактрианов – двугорбых верблюдов. Познакомиться с ними, а также с ланями и пятнистыми оленями можно, прогуливаясь с бесплатной экскурсией по маршруту экотропы заказника. В ближайшем будущем планируется, что в «Горненском» появятся еще и орланы.

На премьере «Цыгана»

■ **В Ростовском театре имени М. Горького – большая премьера. К столетию со дня рождения Анатолия Калинина по его роману поставлен спектакль «Цыган». После первого просмотра Губернатор Ростовской области В.Ю. Голубев отметил, что этот спектакль обязательно должны посмотреть люди старшего поколения, потому что это их жизнь и годы их молодости**

Так как билеты на спектакль распроданы на многие недели вперед, коллектив театра решил дать дополнительный благотворительный спектакль специально для пожилых людей, проживающих в домах интернатах, социально-реабилитационных отделениях и т.д. 25 сентября к 12 часам дня на Театральную площадь г. Ростова-на-Дону съехались автобусы с пенсионерами со всей области. Из Егорлыкского района приехало 13 человек: шестеро из социально-реабилитационного отделения «Добрый свет», и семеро – из «Голубки». Как только наш автобус остановился у театра, нас встретила директор Центра социального обслуживания граждан пожилого возраста и инвалидов Егорлыкского района А.Н. Ефимова. Перед началом спектакля мы фотографировались и общались со своими сверстниками.

И вот спектакль начался. Несмотря на то, что все мы знаем содержание романа, нам было очень интересно увидеть персонажей воочию, пережить все волнующие моменты вновь. Нас захлестнули эмоции, ведь игра актеров на сцене – это даже не красочный фильм, а настоящая реальность. Вот прямо перед нами – легендарный Будулай, а к нему с небес протягивает руку Галя, словно просит: «Не забывай! Живи, найди сына, не допусти новой беды!» Вот момент воссоединения главных героев пьесы, ведь спектакль заканчивается иначе, чем роман – семья воссоединилась. Счастливые Будулай, Клавдия и Ваня уходят со сцены. А счастливые и благодарные зрители в зале долго аплодируют стоя.

...Два с половиной часа, проведенные вместе с любимыми героями романа А. Калинина, многое помогают понять, переосмыслить и в нынешней жизни. Большое спасибо Губернатору Ростовской области В.Ю. Голубеву и коллективу театра за подаренную нам, старикам, радость, за то, что нас не забывают, заботятся. Также огромное спасибо организаторам поездки и директору Егорлыкского ЦСОГПиИ А.Н. Ефимовой.

Н.И. БУРМАК
и жильцы социально-реабилитационных отделений «Голубка» и «Добрый свет»

«Дымить» теперь не модно

■ **В 2013 году в России был принят Федеральный закон №15 «Об охране здоровья граждан от воздействия окружающего табачного дыма и последствий потребления табака». Каковы итоги его реализации на Дону и в нашем районе? Какие изменения ждут антитабачное законодательство в 2017 году? Об этом наш сегодняшний материал**

По данным Управления Роспотребнадзора по Ростовской области, за нарушение антитабачного закона за 9 месяцев текущего года были оштрафованы 197 человек. Из них – 51 граждане, 133 – продавцы табачной продукции и индивидуальные предприниматели, 27 – юридические лица. Общая сумма административных штрафов достигла почти 1,9 млн. рублей. Как сообщила газете заместитель начальника территориального отдела Роспотребнадзора по РО в Егорлыкском районе С.В. Алейникова, в 2015 году трое индивидуальных предпринимателей были наказаны административно за нарушения антитабачного законодательства. У них были обнаружены нарушения при оформлении перечня реализуемых табачных изделий. С начала 2016 года нарушений пока не выявлено.

По признанию Всемирной организации здравоохранения, табачная интоксикация является ведущей устранимой причиной смерти для современного человека. Возможно, именно поэтому организация предложила увеличить акцизы на сигареты, доведя их до 70% стоимости пачки. В этом случае, стоимость пачки сигарет в России может вырасти в несколько раз, превысив 200 рублей.

Федеральный закон №15 «Об охране здоровья граждан от воздействия окружающего табачного дыма и последствий потребления табака» хотя и был принят в 2013 году, однако вводится в действие он поэтапно и в полном объёме его положения вступят в силу только в 2017 году.

ПРИРАВНЯТЬ ЭЛЕКТРОННЫЕ СИГАРЕТЫ К ОБЫЧНЫМ

Министерство здравоохранения РФ в сотрудничестве с экспертным сообществом разрабатывает проект новой концепции, осуществления государственной политики противодействия потреблению табака. Большое внимание в концепции будет уделено проблеме регулирования электронных сигарет. Они будут приравнены к обычным, что и будет отражено в нормативных актах, которые последуют за концепцией. Законопроект о запрете на продажу несовершеннолетним электронных сигарет, который был внесен в Госдуму в апреле, депутаты рассмотрят в осеннюю сессию. Документ предлагает ввести за продажу электронных сигарет несовершеннолетним штраф до 150 тыс. руб. Также предлагается запретить торговлю электронными системами доставки никотина через торговые автоматы.

Еще один законопроект предусматривает жесткий контроль над составом курительных жидкостей для электронных сигарет. Дело в том, что точной информации о содержании различных веществ в смесях нет, и состав этот никем не регулируется. Этим могут воспользоваться недобросовестные производители, которые могут добавлять в составы наркотические вещества, как это случилось со спайсами.

ГДЕ НЕЛЬЗЯ КУРИТЬ В 2016 ГОДУ?

- Спортивные, образовательные, культурные, социальные учреждения; здравоохранительные учреждения и санатории
- Общественный транспорт, включая все виды транспорта. Не распространяется закон на персонал судов дальнего плаванья
- Аэропорты, вокзалы, порты, остановки транспортные узлы, в том числе пассажирские платформы
- Гостиницы, отели и все жилые помещения, а также подъезды и лифты
- Магазины, рынки, павильоны и другие торговые пункты, места общественного питания: кафе, клубы, рестораны. В этих заведениях должны быть оборудованные специальные места для курения
- Помещения органов власти
- Детские площадки, пляжи
- Автозаправки
- Рабочие места

ГДЕ ЖЕ МОЖНО КУРИТЬ В 2016 ГОДУ?

Из всего вышеперечисленного сложно понять, где курение разрешено. И в действительности такие места есть, но их не очень много. Курильщики могут себя свободно чувствовать в следующих местах:

- На улице в необщественном месте
- В специально оборудованных местах и зонах курения
- В собственной квартире или доме, а также в автомобиле и подъезде жилого дома, если там есть вентиляция
- На территории транспортных узлов можно выкурить сигарету, но находиться необходимо за 15 метров от входа, и разрешено курение только на свежем воздухе
- На рабочем месте (курить на рабочем месте разрешается по желанию собственника организации. Если владелец компании не против курящих работников, он должен позаботиться о специально отведенном месте)

АНТИТАБАЧНОЕ ЗАКОНОДАТЕЛЬСТВО С 2017 ГОДА

- Произведенные и ввезенные в РФ табачные изделия будут поставлены на учет
- Начнется контроль над производимым оборудованием, предназначенным для изготовления табачных изделий
- Будет осуществляться контроль над подлинностью акцизных и специальных марок табачных изделий
- Осуществление проверок за движением табачных изделий на территории РФ

ПРОГРАММА ТВ

понедельник, 24

ПЕРВЫЙ

05.00 Доброе утро
09.00, 12.00, 14.00, 15.00, 03.00 Новости
09.10 Контрольная закупка
09.40 Жить здорово! 12+
10.55 Модный приговор 12+
12.15 Т/с «Практика» 12+
13.20, 14.20, 15.15, 03.25 Время покажет 16+
16.00 Мужское / Женское 16+
17.00 Наедине со всеми 16+
18.00 Вечерние новости
18.45 Давай поженимся! 16+
19.50 Пусть говорят 16+
21.00 Время
21.30 Т/с «Паук» 16+
23.30 Вечерний Ургант 16+
00.05 Познер 16+

РОССИЯ 1

05.00, 09.15 Утро России
09.00, 11.00, 14.00, 17.00, 20.00 Вести
09.55 О самом главном 12+
11.40, 14.40, 17.25, 20.45 Вести. Местное время
11.55, 00.50 Т/с «Сваты»
14.55 Т/с «Тайны следствия»
17.45 Прямой эфир 16+
18.50 60 Минут 12+
21.00 «Московская борзая»
23.50 Специальный корреспондент 16+

МАТЧ!

06.30 Формула-1. Гран-при США 0+
07.00, 07.25, 09.25, 12.00, 14.05, 14.40, 19.15 Новости
07.05 Зарядка ГТО 0+
07.30, 14.45, 23.00 Все на Матч! Прямой эфир. Аналитика. Интервью. Эксперты
09.30 Д/с «Доверяй. Мечтай. Летай» 16+
10.00 Футбол. Чемпионат Англии. «Манчестер Сити» - «Саутгемптон» 0+
12.05 Футбол. Чемпионат Франции. ПСЖ - «Марсель» 0+
14.10 «Драмы большого спорта»
15.15 Футбол. Чемпионат Англии. «Челси» - «Манчестер Юнайтед» 0+
17.15 «Уэйн Руни. История английского голеадора» 16+
18.15 Спортивный интерес
19.20 Росгосстрах Чемпионат России по футболу. «Зенит» (Санкт-Петербург) - «Оренбург».
21.25 После футбола с Георгием Черданцевым
22.30 ЕвроТур. Обзор матчей недели 12+
23.45 «Женский бой» 16+

РОССИЯ К

07.00 Евроньюс 0+
10.00, 15.00, 19.30, 23.30 Новости культуры
10.15 Наблюдатель 0+
11.15 Библиотека приключений 0+
11.30 Х/ф «Завещание профессора Доуэля» 0+
13.05 Линия жизни 0+
14.00 Д/ф «Паровая насосная станция Вауда» 0+
14.15 Д/ф «Фёдор Литке. Бодрствуя, я служу!» 0+
15.10 Х/ф «В прошлом году в Мариенбаде» 0+
16.45 Д/ф «Шарль Кулон» 0+
16.50 Д/ф «Эпоха Аркадия Райкина» 0+
17.35, 01.40 Концерт «Галина Вишневская и Мстислав Ростропович» 0+
18.30 Д/ф «Влколинец. Деревня на земле волков» 0+
18.45 Мистика любви 0+
19.15 Спокойной ночи, малыши!
19.45 Главная роль 0+
20.05 Сати. Нескучная классика... 0+
20.45 Правила жизни 0+
21.10 Д/ф «Сад радости в мире печали» 0+
22.00 Тем временем 0+
22.45 Д/ф «Умные дома» 0+
23.45 Худсовет 0+
23.50 Д/ф «Почему собаки не ходят в музей? или Позитивный взгляд на современное искусство» 0+
00.35 А.Чайковский, Элегия (памяти Т.Н.Хренникова) и Вальс для оркестра 0+
00.50 Вслух 0+
01.30 Д/ф «Пуэбла. Город церквей и «жуков» 0+
02.35 Д/ф «Грахты Амстердама. Золотой век Нидерландов» 0+

ДОН 24

06.00 Достояние Республики
07.30, 13.00, 15.00, 18.30, 20.00, 23.00 Новости-на-Дону
08.00 Д/ф «Тайны века» 16+
09.00 Мультфильмы 6+
09.30 Спорт-на-Дону 0+
10.00 Т/с «Пилот международных авиалиний» 16+
12.00 А что у вас? 12+
13.15, 04.30 «Отцы и дети»
15.15 Т/с «Станица» 16+
19.00 «Оружие XX века» 12+
19.15 Д/ф «История государства Российского» 12+
19.30 Поговорите с доктором
20.30, 23.30 Первые лица-на-Дону 12+
20.50, 23.50 Даешь Мундиаль! 12+
21.00 «Идеальная жена» 16+
22.45 Rostov Fitness Project
00.00 Время игры 18+

5 ПЯТЫЙ

06.00, 10.00, 12.00, 15.30, 18.30, 22.00 Сейчас
06.10 Утро на «5» 6+
09.10 Место происшествия
10.30, 11.25, 12.30, 12.45, 13.40, 14.30, 15.25, 16.00, 16.45, 17.35 «Военная разведка. Северный фронт» 16+
19.00, 01.20, 19.40, 02.05, 02.45, 03.25, 04.00, 04.40, 05.20 Т/с «Детективы» 16+
20.20, 21.10 Т/с «След» 16+
22.25 Т/с «Такая работа» 16+
23.15 Момент истины 16+

НТВ

05.00 Х/ф «Преступление будет раскрыто» 16+
06.00 Новое утро
08.30 Студия Ю. Высоцкой 0+
09.00 «Возвращение Мухтара»
10.00, 13.00, 16.00, 19.00 Сегодня
10.20 Т/с «Лесник» 16+
12.00 Суд присяжных 16+
13.25 Чрезвычайное происшествие
14.00 Место встречи
16.25 Т/с «Улицы разбитых фонарей» 16+
18.00 Говорим и показываем
19.45 Т/с «Профиль убийцы»
21.35 Т/с «Ментовские войны»
23.30 Итоги дня

домашний

06.30, 05.30 Джейми. Обед за 15 минут 16+
07.30, 05.00 Домашняя кухня
08.00 По делам несовершеннолетних 16+
10.00 Давай разведёмся! 16+
12.00 «Измены» 16+
13.00, 23.00 Свадебный размер
14.00, 21.00 «Восток-Запад»
16.00 «Брак по завещанию»
18.00, 00.00 6 кадров 16+
18.05 Т/с «Она написала убийство» 16+
19.00 «Брак по завещанию. Возвращение Сандры» 16+

вторник, 25

ПЕРВЫЙ

05.00 Доброе утро
09.00, 12.00, 14.00, 15.00, 03.00 Новости
09.10 Контрольная закупка 12+
09.40 Жить здорово! 12+
10.55 Модный приговор 12+
12.15 Т/с «Практика» 12+
13.20, 14.20, 15.15, 03.45 Время покажет 16+
16.00 Мужское / Женское 16+
17.00 Наедине со всеми 16+
18.00 Вечерние новости
18.45 Давай поженимся! 16+
19.50 Пусть говорят 16+
21.00 Время
21.30 Т/с «Паук» 16+
23.35 Вечерний Ургант 16+
00.10 Ночные новости
00.25 Николай Бурляев. На качелях судьбы 12+

РОССИЯ 1

05.00, 09.15 Утро России
09.00, 11.00, 14.00, 17.00, 20.00 Вести
09.55 О самом главном 12+
11.40, 14.40, 17.25, 20.45 Вести. Местное время
11.55, 01.00 Т/с «Сваты»
14.55 «Тайны следствия» 12+
17.45 Прямой эфир 16+
18.50 60 Минут 12+
21.00 «Московская борзая» 12+
23.00 Вечер с Владимиром Соловьёвым 12+

МАТЧ!

06.30 Безумные чемпионаты
07.00, 07.25, 09.25, 11.00, 15.00, 17.55 Новости
07.05 Зарядка ГТО 0+
07.30, 15.05, 18.00, 23.00 Все на Матч! Прямой эфир. Аналитика. Интервью. Эксперты
09.30 Д/с «Доверяй. Мечтай. Летай» 16+
10.00, 02.35 Спортивный интерес 16+
11.05 «Уэйн Руни. История английского голеадора» 16+
12.05 ЕвроТур. Обзор матчей недели 12+
13.05 Смешанные единоборства. М-1 Challenge. А. Вей против В. Немкова, П. Витрук против В. Бранчука. Бой за титул чемпиона в легчайшем весе 16+
15.35 Наши в Америке 16+
16.05 Смешанные единоборства. BELLATOR. А. Шлеменко (Россия) против К. Грува (США) 16+
18.30 Десятка! 16+
18.50 Континентальный вечер
19.20 Хоккей. КХЛ. СКА (Санкт-Петербург) - «Слован» (Братислава).
22.00 Культ тура 16+
22.30 Точка 16+
23.45 «Киберспорт» 16+
00.05 Реальный спорт
00.35 Баскетбол. УНИКС (Россия) - «Дарюшшафака» (Турция) 0+

РОССИЯ К

06.30 Евроньюс 0+
10.00, 15.00, 19.30, 23.30 Новости культуры
10.15 Наблюдатель 0+
11.15 «Я родом из детства»
12.45 Д/ф «Гринвич - сердце мореплавания» 0+
13.05, 20.45 Правила жизни 0+
13.35 Пятое измерение 0+
14.00 Д/ф «Томас Кук» 0+
14.10 Т/с «Иванов» 0+
15.10 Д/ф «Ренат Акчурин. Близко к сердцу» 0+
16.00 «Чарлз Диккенс» 0+
16.10 Сати. Нескучная классика... 0+
16.50 Больше, чем любовь 0+
17.35, 01.55 Мастер-класс Галины Вишневской 0+
18.15, «Ускорение. Пулковская обсерватория» 0+
18.45 Мистика любви 0+
19.15 Спокойной ночи, малыши! 0+
19.45 Главная роль 0+
20.05 Искусственный отбор 0+
21.15 Д/ф «Любовь с антрактами» 0+
22.00 Кто мы? 0+
22.30 «Античная Олимпия. За честь и оливковую ветвь»
22.45 Д/ф «Умная одежда»
23.45 Худсовет 0+
23.50 Д/с «Жизнь и приключения Элизабет Виже-Лебрен» 0+
00.50 Вслух 0+
02.40 Д/ф «Подвесной паром в Португалете. Мост, качающий гондолу» 0+

ДОН 24

06.00, 10.00 Т/с «Пилот международных авиалиний» 16+
07.30, 13.00, 15.00, 18.30, 20.00, 23.00 Новости-на-Дону 0+
08.00 Д/ф «В мире звезд. Звезды на грани экстрима» 16+
09.00 Мультфильмы 6+
09.30 Югмедиа 12+
09.45, 19.15 Д/ф «История государства Российского» 12+
12.00, 20.30, 23.30 Первые лица-на-Дону 12+
12.20 Даешь Мундиаль! 12+
12.30 Поговорите с доктором
13.15 Х/ф «Отцы и дети» 16+
15.15 Т/с «Станица» 16+
19.00 Д/с «Оружие XX века»
19.30 Южный маршрут 16+
20.45, 23.45 Спорт-на-Дону
21.00, 03.00 Х/ф «Счастливого пути!» 16+
00.00 Время игры 18+

5 ПЯТЫЙ

06.00, 10.00, 12.00, 15.30, 18.30, 22.00 Сейчас
06.10 Утро на «5» 6+
09.10 Место происшествия
10.30, 11.20, 12.30, 12.40, 13.35 Т/с «Операция «Горгона» 16+
14.25, 15.20, 16.00, 16.40, 17.35, 01.50, 02.50, 03.55, 04.55 Т/с «Последний бронепоезд» 16+
19.00, 19.40 Т/с «Детективы»
20.20, 21.10, 23.15 Т/с «След» 16+
22.25 Т/с «Такая работа» 16+
00.00 Х/ф «Максим Перепелица» 12+

НТВ

05.00 Х/ф «Преступление будет раскрыто» 16+
06.00 Новое утро
08.30 Студия Ю. Высоцкой 0+
09.00 Т/с «Возвращение Мухтара» 16+
10.00, 13.00, 16.00, 19.00 Сегодня
10.20 Т/с «Лесник» 16+
12.00 Суд присяжных 16+
13.25 Чрезвычайное происшествие
14.00 Место встречи
16.25 Т/с «Улицы разбитых фонарей» 16+
18.00 Говорим и показываем
19.45 «Профиль убийцы» 16+
21.35 Т/с «Ментовские войны»
23.30 Итоги дня
00.00 Герои нашего времени
00.50 Место встречи 16+

домашний

06.30, 05.30 Джейми. Обед за 15 минут 16+
07.30 Домашняя кухня 16+
08.00 По делам несовершеннолетних 16+
10.00 Давай разведёмся! 16+
12.00 Д/с «Измены» 16+
13.00, 23.00 Свадебный размер 16+
14.00, 21.00 «Восток-Запад»
16.00, 19.00 Т/с «Брак по завещанию. Возвращение Сандры» 16+
18.00, 00.00 6 кадров 16+
18.05 Т/с «Она написала убийство» 16+
00.30 Т/с «Доктор Хаус» 16+

среда, 26

ПЕРВЫЙ

05.00 Доброе утро
09.00, 12.00, 14.00, 15.00, 03.00 Новости
09.20, 04.15 Контрольная закупка 12+
09.40 Жить здорово! 12+
10.55 Модный приговор 12+
12.15 Т/с «Практика» 12+
13.20, 14.20, 15.15 Время покажет 16+
16.00, 03.20 Мужское / Женское 16+
17.00 Наедине со всеми 16+
18.00 Вечерние новости
18.45 Давай поженимся! 16+
19.50 Пусть говорят 16+
21.00 Время
21.30 Т/с «Паук» 16+
23.35 Вечерний Ургант 16+
00.10 Ночные новости
00.25 На ночь глядя 16+
01.25, 03.05 Т/с «Агент национальной безопасности» 16+

РОССИЯ 1

05.00, 09.15 Утро России
09.00, 11.00, 14.00, 17.00, 20.00 Вести
09.55 О самом главном 12+
11.40, 14.40, 17.25, 20.45 Вести. Местное время
11.55, 00.50 Т/с «Сваты»
14.55 Т/с «Тайны следствия» 12+
17.45 Прямой эфир 16+
18.50 60 Минут 12+
21.00 Т/с «Московская борзая» 12+
23.50 Команда 12+

МАТЧ!

06.30 Безумные чемпионаты 16+
07.00, 07.25, 09.25, 11.00, 13.05, 14.40 Новости
07.05 Зарядка ГТО 0+
07.30, 15.45, 21.00, 23.40 Все на Матч! Прямой эфир. Аналитика. Интервью. Эксперты
09.30 Д/с «Доверяй. Мечтай. Летай» 16+
10.00 Д/с «Футбол Слуцкого периода» 16+
11.05 Баскетбол. Евролига. Мужчины. «Анадолу Эфес» (Турция) - ЦСКА (Россия) 0+
13.10 Высшая лига 12+
13.40 Д/ф «Победные пенальти» 16+
14.45 Д/ф «Тот самый Панарин» 16+
16.25 Культ тура 16+
16.55 Футбол. Кубок России. 1/8 финала. «Амкар» (Пермь) - «Урал» (Екатеринбург). Прямая трансляция
18.55 Футбол. Кубок России. 1/8 финала. «Тосно» - «Динамо» (Москва).
20.55 Новости
21.40 Футбол. Чемпионат Италии. «Ювентус» - «Сампдория». Прямая трансляция
00.25 Баскетбол. Кубок Европы. Мужчины. «Локомотив-Кубань» (Россия) - «Ульм» (Германия) 0+

РОССИЯ К

06.30 Евроньюс 0+
10.00, 15.00, 19.30, 23.30 Новости культуры
10.15 Наблюдатель 0+
11.15 Т/с «Коломбо» 0+
12.45 Д/ф «Антигуа-Гватемала. Опасная красота» 0+
13.05, 20.45 Правила жизни 0+
13.35 Пешком... 0+
14.00 Д/ф «Карл Фридрих Гаусс» 0+
14.10 Т/с «Иванов» 0+
15.10, 23.50 Д/с «Жизнь и приключения Элизабет Виже-Лебрен» 0+
16.05 Д/ф «Харун-аль-Рашид» 0+
16.10 Искусственный отбор 0+
16.55 Д/ф «Александр Попов. Тихий гений» 0+
17.35 Галина Вишневская и Мстислав Ростропович. Концерт в Париже (кат0+) 0+
18.25 Д/ф «Сакро-Монте-ди-Оропа» 0+
18.45 Мистика любви 0+
19.15 Спокойной ночи, малыши! 0+
19.45 Главная роль 0+
20.05 Абсолютный слух 0+
21.15 Острова 0+
22.00 Власть факта 0+
22.45 Д/ф «Хомо Киборг» 0+
23.45 Худсовет 0+
00.50 Вслух 0+
01.30 Д/ф «Этюды о Гоголе» 0+

ДОН 24

06.00, 10.00 Т/с «Пилот международных авиалиний» 16+
07.30, 13.00, 15.00, 18.30, 20.00, 23.00 Новости-на-Дону 0+
08.00 Д/ф «В мире звезд. Звезды на грани экстрима» 16+
09.00 Мультфильмы 6+
09.30, 19.15 Д/ф «История государства Российского» 12+
12.00 Первые лица-на-Дону 12+
12.30 Спорт-на-Дону 0+
12.45 Rostov Fitness Project 12+
13.15, 04.20 Х/ф «Отцы и дети» 12+
15.15 Т/с «Умножающий печаль» 16+
19.00 Д/с «Оружие XX века» 12+
19.30, 23.30 Бизнес-среда 16+
20.30 Кино - на- Дону 16+
21.00, 02.40 Х/ф «Семья» 16+
22.45 Югмедиа 12+
00.00 Время игры 18+

5 ПЯТЫЙ

06.00, 10.00, 12.00, 15.30, 18.30, 22.00 Сейчас
06.10 Утро на «5» 6+
09.10 Место происшествия
10.30, 04.35 Х/ф «Ход конем» 12+
12.30, 01.40 Х/ф «Неуловимые мстители» 12+
14.00, 03.05 Новые приключения неуловимых 12+
16.00 Открытая студия
17.30 Актуально
19.00, 19.40 Т/с «Детективы» 16+
20.20, 21.10, 23.15 Т/с «След» 16+
22.25 Т/с «Такая работа» 16+
00.00 «Любит не любит» 12+

НТВ

05.00 Х/ф «Преступление будет раскрыто» 16+
06.00 Новое утро
08.30 Студия Юлии Высоцкой 0+
09.00 Т/с «Возвращение Мухтара» 16+
10.00, 13.00, 16.00, 19.00 Сегодня
10.20 Т/с «Лесник» 16+
12.00 Суд присяжных 16+
13.25 Чрезвычайное происшествие
14.00 Место встречи
16.25 Т/с «Улицы разбитых фонарей» 16+
18.00 Говорим и показываем 16+
19.45 «Профиль убийцы» 16+
21.35 Т/с «Ментовские войны» 16+
23.30 Итоги дня
00.00 Большие родители 12+
00.50 Место встречи 16+

домашний

06.30, 05.30 Джейми. Обед за 15 минут 16+
07.30 Домашняя кухня 16+
08.00 По делам несовершеннолетних 16+
10.00 Давай разведёмся! 16+
12.00 Д/с «Измены» 16+
13.00, 23.00 Свадебный размер 16+
14.00, 21.00 Т/с «Восток-Запад» 16+
16.00, 19.00 Т/с «Брак по завещанию. Возвращение Сандры» 16+
18.00, 00.00 6 кадров 16+
18.05 Т/с «Она написала убийство» 16+
00.30 Т/с «Доктор Хаус» 16+

четверг, 27

ПЕРВЫЙ

05.00 Доброе утро
09.00, 12.00, 14.00, 15.00, 03.00 Новости
09.20, 04.30 Контрольная закупка 12+
09.40 Жить здорово! 12+
10.55 Модный приговор 12+
12.15 Т/с «Практика» 12+
13.20, 14.20, 15.15, 03.40 Время покажет 16+
16.00 Мужское / Женское 16+
17.00 Наедине со всеми 16+
18.00 Вечерние новости
18.45 Давай поженимся! 16+
19.50 Пусть говорят 16+
21.00 Время
21.30 Т/с «Паук» 16+
23.35 Вечерний Ургант 16+
00.10 Ночные новости
00.30 К юбилею Романа Виктюка. Будьте как дети 16+

РОССИЯ 1

05.00, 09.15 Утро России
09.00, 11.00, 14.00, 17.00, 20.00 Вести
09.55 О самом главном 12+
11.40, 14.40, 17.25, 20.45 Вести. Местное время
11.55, 01.00 Т/с «Сваты»
14.55 «Тайны следствия» 12+
17.45 Прямой эфир 16+
18.50 60 Минут 12+
21.00 Т/с «Московская борзая» 12+
23.00 Поединок 12+

МАТЧ!

06.30 Безумные чемпионаты 16+
07.00, 07.25, 09.25, 12.20, 15.00, 17.00 Новости
07.05 Зарядка ГТО 0+
07.30, 15.05, 17.05, 23.00 Все на Матч! Прямой эфир. Аналитика. Интервью. Эксперты
09.30 Д/с «Доверяй. Мечтай. Летай» 16+
10.00 Правила боя 16+
10.20 Смешанные единоборства. UFC 16+
12.25 «Женский бой» 16+
14.30 Высшая лига 12+
15.40 Десятка! 16+
16.00 Монако. Ставки на футбол 16+
16.30 Точка 16+
17.50 Футбол. Кубок России. 1/8 финала. «Анжи» (Махачкала) - «Зенит» (Санкт-Петербург).
20.00 Футбол. Кубок России. 1/8 финала. «Краснодар» - «Оренбург».
21.00 Баскетбол. Евролига. Мужчины. ЦСКА - УНИКС (Казань) 0+
23.45 Х/ф «Ринг» 16+

РОССИЯ К

06.30 Евроньюс 0+
10.00, 15.00, 19.30, 23.30 Новости культуры
10.15 Наблюдатель 0+
11.15 Т/с «Коломбо» 0+
12.50 Д/ф «Мерида. Вода и ее пути» 0+
13.05, 20.45 Правила жизни 0+
13.35 РОССИЯ, ЛЮБОВЬ МОЯ! 0+
14.05 Д/ф «Луций Анней Сенека» 0+
14.10 Т/с «Иванов» 0+
15.10 Д/с «Жизнь и приключения Элизабет Виже-Лебрен» 0+
16.00 Д/ф «Роберт Фолкон Скотт» 0+
16.10 Абсолютный слух 0+
16.50 Острова 0+
17.35 Концерт-посвящение Г. Вишневской в Концертном зале им. П.И. Чайковского 0+
18.35 Цвет времени 0+
18.45 Мистика любви 0+
19.15 Спокойной ночи, малыши! 0+
19.45 Главная роль 0+
20.05 Черные дыры, белые пятна 0+
21.15 Больше, чем любовь 0+
22.00 Культурная революция 0+
22.45 Д/ф «Чудеса на дорогах» 0+
23.45 Худсовет 0+
23.50 Д/ф «Тайна «Моны Лизы» 0+
00.50 Вслух 0+

436 Кадастровый инженер Шараева Екатерина Игоревна, квалификационный аттестат № 61-11-202, почтовый адрес: Ростовская область, Егорлыкский район, ст. Егорлыкская, ул. Ворошилова, д. № 79, оф. № 13, тел.: 8-928-140-56-87, адрес электронной почты *kisharaeva@rambler.ru* извещает участников долевой собственности на земельный участок с кадастровым номером 61:10:0600009:755, расположенный по адресу: «Россия, Ростовская обл., Егорлыкский район, ПСК «Рассвет"» о проведении согласования проекта межевания земельного участка, выделяемого в счет земельной доли. Предметом согласования являются размер и местоположение границ выделяемого в счет доли земельного участка. **Заказчиком работ по подготовке проекта межевания земельного участка** является Ирговций Анна Михайловна, почтовый адрес: Ростовская обл., Егорлыкский р-он, х. Украинский, ул Лиманная, 25 тел.: 8-928-63-89-79. Ознакомиться с проектом межевания можно по адресу: Ростовская область, Егорлыкский район, ст. Егорлыкская, ул. Ворошилова, д. № 79, оф. № 13, с 22.10.2016 г. по 22.11.2016 г. **Обоснованные возражения по проекту межевого плана относительно размера и местоположения границ выделяемого в счет земельной доли земельного участка, а также предложения по доработке проекта межевания после ознакомления с ним, принимаются с 22.10.2016 г. по 22.11.2016 г., по адресу: Ростовская область, Егорлыкский район, ст. Егорлыкская, ул. Ворошилова, д. № 79, оф. № 13.**

ИТОГОВЫЙ ФИНАНСОВЫЙ ОТЧЕТ

о поступлении и расходовании средств избирательного фонда кандидата избирательного объединения

МКРТЧЯН Ашот Эдуардович

Егорлыкский многомандатный избирательный округ №1

№40810810952099000718 ПАО Сбербанк №5221/0687

Строка финансового отчета		Шифр строки	Сумма, руб.	Примечание
1		2	3	4
1	Поступило средств в избирательный фонд, всего	10	31000	
в том числе				
1.1	Поступило средств в установленном порядке для формирования избирательного фонда	20	31000	
из них				
1.1.1	Собственные средства кандидата (избирательного объединения)	30	28000	
1.1.2	Средства, выделенные кандидату выдвинувшим его избирательным объединением	40	0	
1.1.3	Добровольные пожертвования гражданина	50	3000	
1.1.4	Добровольные пожертвования юридического лица	60	0	
1.2	Поступило в избирательный фонд денежных средств, подпадающих под действие п. 9 ст. 58 Федерального закона от 12.06.02 г., № 67-ФЗ	70	0	
из них				
1.2.1	Собственные средства кандидата (избирательного объединения)	80	0	
1.2.2	Средства, выделенные кандидату выдвинувшим его избирательным объединением	90	0	
1.2.3	Средства гражданина	100	0	
1.2.4	Средства юридического лица	110	0	
2	Возвращено денежных средств из избирательного фонда, всего	120	0	
в том числе				
2.1	Перечислено в доход бюджета	130	0	
2.2	Возвращено жертвователям денежных средств, поступивших с нарушением установленного порядка	140	0	
	из них		0	
2.2.1	Гражданам, которым запрещено осуществлять пожертвования либо не указавшим обязательные сведения в расчетном документе	150	0	
2.2.2	Юридическим лицам, которым запрещено осуществлять пожертвования либо не указавшим обязательные сведения в расчетном документе	160	0	
2.2.3	Средств, превышающих предельный размер добровольных пожертвований	170	0	
2.3	Возращено жертвователям денежных средств, поступивших в установленном порядке	180	0	
3	Израсходовано средств, всего	190	31000	
в том числе				
3.1	На организацию сбора подписей избирателей	200	0	
3.1.1	Из них на оплату труда лиц, привлекаемых для сбора подписей избирателей	210	0	
3.2	На предвыборную агитацию через организации телерадиовещания	220	0	
3.3	На предвыборную агитацию через редакции периодических печатных изданий	230	23400	
3.4	На выпуск и распространение печатных и иных агитационных материалов	240	7600	
3.5	На проведение публичных мероприятий	250	0	
3.6	На оплату работ (услуг) информационного и консультационного характера	260	0	
3.7	На оплату других работ (услуг), выполненных (оказанных) юридическими лицами или гражданами РФ по договорам	270	0	
3.8	На оплату иных расходов, непосредственно связанных с проведением избирательной кампании	280	0	
4	Распределено неизрасходованного остатка средств фонда пропорционально перечисленным в избирательный фонд денежным средствам	290	0	
5	Остаток средств фонда на дату сдачи отчета (заверяется банковской справкой) (стр.300=стр.10-стр.120-стр.190-стр.290)	300	0	

12.10.2016 г. **А.Э. МКРТЧЯН**

В зимний период – без пожаров

■ **На начало октября в жилом секторе района зарегистрировано 12 пожаров, в результате которых два человека погибли и один получил травмы. Главная причина пожаров – не соблюдение правил пожарной безопасности**

Наступил отопительный сезон. Чтобы в квартирах и домах он прошёл без происшествий, каждый должен к нему подготовиться, выполнять требования пожарной безопасности при эксплуатации печей, газового и электрооборудования. Если в жилом помещении печь, то необходимо проверить исправность печи и дымохода, отремонтировать и вычистить сажу, заделать трещины глиняно-песчаным раствором, побелить дымовую трубу на чердаке и крыше и выше кровли. Следует не реже одного раза в три месяца очищать от скопления сажи дымоходы комнатных печей и не реже двух раз в год – дымоходы газового оборудования.

С наступлением минусовых температур увеличивается количество включенных в сеть электронагревательных приборов, а, следовательно, и нагрузка на электропроводку. В ряде случаев из-за естественного старения, также вследствие длительного периода эксплуатации с перегрузкой, происходит пробой изоляции и короткое замыкание электропроводки, которое приводит к возникновению пожара. Ни для кого не секрет, что электрическая проводка во многих жилых домах района, а особенно в жилых домах старой постройки, находится далеко не в идеальном состоянии, что может стать причиной возгорания. Другая распространенная причина пожаров – нарушение правил пожарной безопасности при эксплуатации бытовых электронагревательных приборов, в связи с чем напоминаем меры пожарной безопасности: отремонтируйте электропроводку, неисправные выключатели, розетки; отопительные электрические приборы. Плиты содержите в исправном состоянии подальше от штор и мебели на несгораемых подставках; не допускайте включения в одну сеть электроприборов повышенной мощности, это приводит к перегрузке в электросети; не применяйте самодельные электронагревательные приборы; перед уходом из дома проверяйте выключение газового и электрического оборудования; не оставляйте детей без присмотра; курите в строго отведенных местах; своевременно ремонтируйте отопительные печи и приборы; очистите дымоходы от сажи; заделайте трещины в кладке печи и дымовой трубе песчано-глинистым раствором, оштукатурьте и побелите; на полу перед топочной дверкой прибейте металлический лист размером 50*70 см.; не допускайте перекала отопительной печи; не растапливайте печь легко воспламеняющимися жидкостями. В случае возгорания поступайте следующим образом: позвоните по телефону 01, сотовая связь – 112; выведите людей из помещения; отключите электроэнергию; приступите к тушению пожара имеющимися первичными средствами пожаротушения. Если самостоятельно справиться с огнем не удается, покиньте помещение, закройте дверь и ждите приезда пожарных.

ВДПО Егорлыкского района

В Первенстве России

■ **По итогам соревнований в Южном федеральном округе егорлыкский борец греко-римского стиля Изнулла Гафуров примет участие в Первенстве России**

В городе Армавире с 13 по 15 октября текущего года прошли соревнования на Первенство Южного федерального округа по греко-римской борьбе среди юношей 2001-2003 годов рождения. На них были отобраны лучшие егорлыкские борцы. Это – Георгий Гетманский, Изнулла Гафуров, Муса Юсуфов, Ислам Мухтасимов. Наш борец Изнулла Гафуров на этих соревнованиях занял второе место и был включен в сборную команду ЮФО для участия в соревнованиях на Первенство России, которые пройдут с 16 по 21 ноября в городе Казани.

В.ЧИВЧЯН, тренер-преподаватель ДЮСШ

ФОТОПРОЕКТ

«Снимок издалека»

Этот старый снимок, датированный 1967 годом, прислала в редакцию Мария Евдокимовна Пугачева из х. Куго-Ея. Фотография была сделана 7 ноября, сразу же после праздничной демонстрации в колхозе им. Калинина по поводу годовщины Великого Октября. «День был солнечным, теплым, – вспоминает Мария Евдокимовна (*на снимке она – вторая справа*), – и мы с мужем Алексеем Федоровичем (*крайний слева*) решили сфотографироваться у памятника погибшим воинам со своими родными – семейством Котовых. Много лет прошло. А я все вспоминаю эти хорошие колхозные времена…».

265 Кадастровый инженер Мякшева Виолетта Борисовна, квалификационный аттестат № 61-11-195, почтовый адрес: Ростовская область, Егорлыкский район, ст. Егорлыкская, ул. Малькова, 5, кв. 31, тел.: 8(86370) 23-1-66; 8-928-95-60-772, адрес электронной почты *violetta.myaksheva@yandex.ru* В отношении земельного участка с кадастровым номером 61:10:0000000:31, расположенного по адресу: Ростовская область, Егорлыкский район, ПСК п/з им.Луначарского, поля №№ 8,14,15, 26, 27, 91, 92, 93, 96, 97, 98, 99, 5, 6, 7, 56, 57, 58, 59, 60, 61, местоположение установлено относительно ориентира, расположенного в границах участка; ориентир вблизи х.Мирный, х.Гайдамачка, х.Тавричанка, выполняет кадастровые работы по подготовке проекта межевания земельного участка, выделяемого в счет земельной доли Мухиддинова Муратдина Лахуддиновича и извещает участников долевой собственности на земельный участок с кадастровым номером 61:10:0000000:31 о проведении согласования проекта межевания земельного участка, выделяемого в счет земельной доли. Предметом согласования являются размер и местоположение границ выделяемого в счет доли земельного участка. Заказчиком по подготовке проекта межевания земельного участка является Мухиддинов Муратдин Лахуддинович почтовый адрес: Ростовская обл, Егорлыкский р-н, х.Тавричанка, ул.Мира, д.39, тел.89281279550. Ознакомиться с проектом межевания можно по адресу: Ростовская область, Егорлыкский район, ст. Егорлыкская, пер. Ворошилова, 79, 3-й этаж ИП «Мякшева В.Б.» Обоснованные возражения по проекту межевания земельного участка относительно размера и местоположения границ земельного участка, а также предложения о доработке проекта межевания земельного участка, выделяемого в счет земельной доли после ознакомления с ним, принимаются с 22 октября 2016 года по 21 ноября 2016 года по адресу Ростовская область, Егорлыкский район, ст. Егорлыкская, ул. Ворошилова, 79 (3-й этаж) ИП «Мякшева В.Б.». При согласовании проекта межевания земельного участка, выделяемого в счет земельной доли, участникам долевой собственности необходимо иметь документ, удостоверяющий личность, а также документы о правах на земельную долю.

264 Кадастровый инженер Мякшева Виолетта Борисовна, квалификационный аттестат № 61-11-195, почтовый адрес: Ростовская область, Егорлыкский район, ст. Егорлыкская, ул. Малькова, 5, кв. 31, тел.: 8(86370) 23-1-66; 8-928-95-60-772, адрес электронной почты *violetta.myaksheva@yandex.ru* в отношении земельного участка с кадастровым номером 61:10:0000000:31, расположенного по адресу: Ростовская область, Егорлыкский район, ПСК п/з им.Луначарского, поля №№ 8, 14, 15, 26, 27, 91,92, 93, 96, 97, 98, 99, 5, 6, 7, 56, 57, 58, 59, 60, 61, местоположение установлено относительно ориентира, расположенного в границах участка; ориентир вблизи х.Мирный, х.Гайдамачка, х.Тавричанка, выполняет кадастровые работы по подготовке проекта межевания земельного участка, выделяемого в счет земельной доли Мухиддиновои Зарнишан Сулеймановны и извещает участников долевой собственности на земельный участок с кадастровым номером 61:10:0000000:31, о проведении согласования проекта межевания земельного участка, выделяемого в счет земельной доли. Предметом согласования являются размер и местоположение границ выделяемого в счет доли земельного участка. Заказчиком по подготовке проекта межевания земельного участка является Мухиддинова Зарнишан Сулеймановна почтовый адрес: Ростовская обл, Егорлыкский р-н, х.Тавричанка, ул.Мира, д.39, тел.89281844896. Ознакомиться с проектом межевания можно по адресу: Ростовская область, Егорлыкский район, ст. Егорлыкская, пер. Ворошилова, 79, 3-й этаж ИП «Мякшева В.Б.» Обоснованные возражения по проекту межевания земельного участка относительно размера и местоположения границ земельного участка, а также предложения о доработке проекта межевания земельного участка, выделяемого в счет земельной доли после ознакомления с ним, принимаются с 22 октября 2016 года по 21 ноября 2016 года по адресу Ростовская область, Егорлыкский район, ст. Егорлыкская, ул. Ворошилова, 79 (3-й этаж) ИП «Мякшева В.Б.». При согласовании проекта межевания земельного участка, выделяемого в счет земельной доли участникам долевой собственности необходимо иметь документ, удостоверяющий личность, а также документы о правах на земельную долю.

ВСЕ КРАСКИ ОСЕНИ

■ **В этом году осенние месяцы не баловали нас теплыми погожими деньками, говоря о том, что зима не за горами. Миновали первые ночные заморозки, а значит самое время перестроить жизнь на новый – зимний лад. Как сохранить летнее тепло в доме, обновить гардероб и провести с пользой дождливые вечера – читайте в нашем специальном выпуске**

День рождения магазина мальчишки и девчонки

В магазине детской и подростковой одежды «Мальчишки и девчонки» можно подобрать детские вещи на любой вкус и кошелек. Платья – для маленьких модниц, костюмы – для юных джентльменов, спортсменам – форму и спортивный костюм, школьникам – форму, рубашки, галстуки, фартуки, воротнички и банты. Для новорожденных – распашонки, комбинезоны, конверты для выписки.

Уже сейчас ассортимент товара пополнила новая зимняя коллекция детской одежды: куртки, комбинезоны, платья, шапки, шарфы и перчатки, колготки, теплое нательное белье, утепленные штаны, свитера и вязаные платья.

В октябре магазин «Мальчишки и девчонки» празднует свой четвертый день рождения! Своим постоянным покупателям и жителям всего Егорлыкского района коллектив магазина говорит «Спасибо» за доверие и дарит 5% скидку предъявителю этого рекламного объявления!

ОСТАВАЙТЕСЬ С НАМИ!

Предъяви это объявление в магазин «Мальчишки и девчонки» и получи 5% скидку на покупку!

реклама 549

МАГАЗИН

Тип-Топ

качественная молодёжная обувь!

Девять лет действует на рынке продаж молодёжной обуви магазин «Тип-топ», расположенный в райцентре. Его покупатели – те, кто ценит качество товара. А качество действительно высокое: поставщики магазина – российские обувные фабрики Сызрани, Санкт-Петербурга, Егорьевска, а также белорусская обувная фабрика «Шаговита», славящиеся натуральной кожаной обувью для детей и подростков. Секрет качества продукции фабрик – в соблюдении технологии шитья обуви, в использовании только натуральных материалов, позволяющих обуви «дышать», что очень важно для здоровья детей и подростков. Фабрики производят, а «Тип-топ» закупает и молодёжную обувь из экокожи – материала, имеющего хлопковую, а значит «дышащую», основу. С такими авторитетными и надёжными поставщиками магазин заключил долгосрочные договора поставок.

Сегодня на полках магазина вместе с коллекцией осенней молодёжной обуви покупателям предлагается новая КОЛЛЕКЦИЯ МОЛОДЁЖНОЙ ЗИМНЕЙ обуви (размеры – от 0 до 45) – тёплой, качественной, комфортной.

Ждём своих покупателей по адресу: ст. Егорлыкская, ул. Ворошилова, 73

реклама 550

ЭКОКОЖА

■ **Сегодня набирают популярность изделия, изготовленные из нового материала – экокожи. Шьют из него не только сумки, перчатки и обивку для мебели, но и обувь, и одежду. Что же это за материал и чем он отличается от привычных нам кожзаменителей и натуральной кожи?**

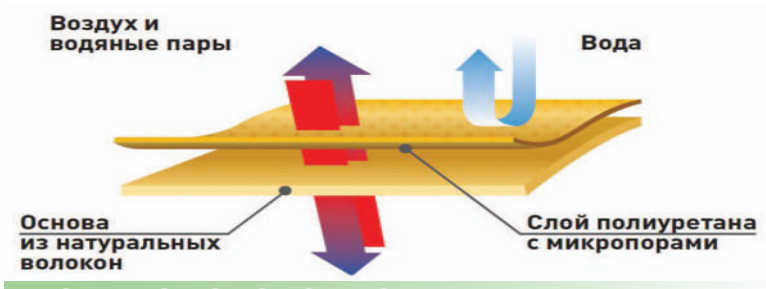

ЧТО ТАКОЕ ЭКОКОЖА?

Это вид новой искусственной кожи, не вызывающий аллергических реакций. Принцип её производства аналогичен кожзаменителю, но в качестве составляющих используются экологически чистое сырье. Вместо ПВХ для пленочного покрытия применяется полиуретан, а основой служит хлопчатобумажная ткань. Благодаря присущим полиуретану свойствам, экокожа представляет собой очень мягкий, гладкий и приятный на ощупь материал. Он обладает хорошей воздухопроницаемостью и впитывает влагу, что позволяет избежать парникового эффекта, ярко выраженного у дермантина. Изделия из экокожи создают почти стопроцентную имитацию натуральной, поэтому, при демократичной цене выглядят дорого и респектабельно.

КАК УХАЖИВАТЬ?

Ухаживать за экокожей очень легко. В случаях небольших загрязнений, она отлично очищается с помощью влажной тряпки, после чего экокожу обязательно следует вытереть насухо. Чем быстрее вы это сделаете, тем меньше вероятности, что грязь проникнет глубоко в ткань. Чтобы устранить сильное загрязнение, допустимо применение 50% спиртового раствора или нашатырного спирта. С застарелыми пятнами можно бороться при помощи специальных очистителей для кожи.

МАГАЗИН ПАНДОРА

Новая коллекция осенне-зимней одежды и обуви для мужчин и женщин

Будь готов к холоду и непогоде!

Ждем вас по адресу: ул. Ворошилова, 73, 2-й этаж

Тел. 8-928-600-45-45

реклама 555

«Одёжка» - для маленьких ножек

Каждая мама знает: чтобы ребенок был весел, счастлив и не болел – необходимо правильно подбирать детскую обувь! Качественную обувь, доступную по цене можно приобрести

в торговом центре «Мода» бутик №13 «ДЕТСКАЯ ОБУВЬ»

Спортивная обувь, мокасины, туфли, зимняя и осенняя обувь из кожи и экокожи с натуральным мехом, дутики и резиновые сапожки, комнатные тапочки и обувь для малышей, а также носочки и гольфы, колготки – всё для покупателей.

Ассортимент товаров пополняется каждые две недели! Посмотреть новинки коллекции и оставить отзывы и предложения можно на сайте «Одноклассники»: на страничке Детская обувь ТЦ «Мода» бутик №13, адрес: ok.ru/profile/589331574309.

СКИДКА – 15% на весь летний ассортимент!

Бутик №14 ТЦ «Мода»

Бижутерия, мужские и женские часы, аксессуары для волос

Новая коллекция женских и мужских сумок, портмоне и кошельков, школьных рюкзаков, спортивных сумок

ТД «Мода», бутик №13 и Бутик №14

Время работы: вт-чт – с 8.0 до 17.00, сб-пн – с 8.30 до 15.00

реклама 552

ОТЛИЧИЯ ЭКОКОЖИ ОТ НАТУРАЛЬНОЙ КОЖИ

- Экокожа состоит из полиуретановой пленки, а натуральная кожа – из шкуры животного.
- Воздухопроницаемость экокожи выше, чем воздухопроницаемость натуральной кожи, покрытой акриловыми эмульсиями, но ниже, чем, воздухопроницаемость натуральной кожи с анилиновой отделкой.
- Экокожа, как и натуральная кожа, отличается износоустойчивостью и морозоустойчивостью, а также способна к «самозалечиванию» деформаций.
- Все товары, изготовленные из экокожи и натуральной кожи, отличаются высоким качеством.
- Экокожа является гипоаллергенным материалом, в отличие от натуральной кожи, которая может вызывать аллергические реакции.
- Экокожа более удобна при производстве, имеет множество цветов и оттенков.
- Ухаживать за экокожей проще, чем за кожей.

ВСЕ КРАСКИ ОСЕНИ

■ **Пока хозяйки обустраивают семейное гнёздышко и обновляют домашний интерьер, мужчины могут уделить немного времени своим увлечениям, тем более, что осень благоприятное время не только для охоты, но и для рыбалки**

Утепляем... интерьер

■ **Осень – это время буйства красок и шорох листвы под ногами, это еще лужи, слякоть, холод и череда хмурых пасмурных дней. Поэтому нам всем так хочется сохранить до следующего лета частичку тепла. И сделать это можно, обновив и утеплив интерьер своего дома. Для этого дизайнеры предлагают несколько советов, которыми могут воспользоваться даже жители квартир и небольших домов**

Тепло и уют в доме помогут создать дополнительные источники света: светильники, настольные лампы, бра. Хорошо согреют интерьер лампы с желтым, оранжевым абажуром, напоминающие летнее солнце.

Уют и тепло в интерьер привнесут ароматизированные свечи. Уделите особое внимание их аромату – согреют домашнюю атмосферу ароматы яблока, корицы, ванили, кофе. Кроме того, из свечей и осенних даров можно сделать небольшую композицию, которая украсит, освежит и привнесёт в интерьер буйство осенних красок.

Безусловно, большую роль играет домашний текстиль. Многие уже достали теплые ворсистые ковры и пледы, убранные весной на хранение. Недорогим и практичным решением будет подбор к ним новых чехлов для декоративных подушек. Выбирая их, обратите особое внимание на их фактуру и цвет и отдайте предпочтение мягким натуральным тканям и ярким – лиловым, малахитовым и кофейным оттенкам.

ОДЕЯЛО ИЗ СТАРЫХ ВЕЩЕЙ

Сшить тёплый плед или одеяло под силу любой хозяйке. Для этого понадобится фантазия и одежда, которую вы уже не будете носить. Для изготовления теплого зимнего пледа отлично подойдут старые свитера и другие вязаные вещи. Отлично будут смотреться одеяла из старых пиджаков, брюк и юбок, одежды из вельвета и бархата.

Для начала необходимо выбрать форму мотива, не обязательно это должен быть квадрат, оригинально будет смотреться ромб, треугольник и прямоугольник. Из картона вырезаем форму мотива, по которой будем кроить старые вещи. Вырезая мотивы из вязаных вещей не нужно пытаться распустить швы, если они обработаны оверлочным швом, но если вязка ручная — можно распустить шов, и вы сохраните полотно от «обсыпания» краев.

Для вырезания мотивов идеально подойдет роллер-нож. Из распущенного рукава можно попытаться вырезать несколько небольших мотивов, которые потом можно будет сложить в один. Выкладываем готовые мотивы перед сшиванием и комбинируем. Сострачиваем мотивы, желательно двойной строчкой. Изнаночный шов можно спрятать под подкладку. Экспериментируйте и украшайте свой интерьер!

САЛОН АРТ-ДЕКОР

ул. Ворошилова, 79
(Дом быта, 2-й этаж, вход со стороны м-на «Фасон»)
По всем вопросам обращаться по тел:
8-928-161-03-07

Стиль и уют вашего дома

Сегодня самое время провести ревизию домашнего текстиля: убрать до весны легкие покрывала и достать из шкафа теплое одеяло и любимый плед. А может быть, вы захотите кардинально изменить интерьер? Поменять тюль и занавески, украсить окошко в кухне или вдохнуть жизнь в старый потертый диван? Тогда вам обязательно нужно посетить салон-магазин «Арт-Декор» ИП Арутюновой Е.В.

Это, пожалуй, одна из немногих торговых точек в райцентре, где клиентам предлагают широкий спектр услуг по дизайну, замеру и изготовлению текстильных изделий для дома. В наличии большой ассортимент тканей, а также готовых товаров: шторы, занавески, ламбрекены, полиуретановые карнизы, постельное белье, карнизы, прихваты, подушки, одеяла, евро-чехлы для диванов и кресел.

НОВАЯ УСЛУГА!
Изготовление литых адресных табличек

Елена АРУТЮНОВА:

«Мы всегда следим за модными тенденциями в домашнем текстиле и предлагаем нашим клиентам современные, практичные решения для оформления окон и домашней мебели. Сегодня в моду вошли плотные портьеры с узорами цвета морской волны, венге и с сочетанием золотого и серебряного цвета, портьеры с текстурой «венской вафли», а также изготовленные из тканей «блэк-аут», не пропускающих дневной свет. В моду вошел тюль со стразами, мягкие ламбрекены, выполненные в технике переплетения. Не теряют популярность, по причине практичности, лаконичности и качества ламбрекены Бандо и ажурный шнур. Для детских комнат, спален, прихожих и помещений с окнами в пол, оформленных в стиле минимализма, подойдут шторы с 3-D и фотопечатью. Гармонично впишутся в кухонный и балконный интерьер римские и лже-римские шторы.

Придать свежий вид и дать вторую жизнь потёртой мягкой мебели можно при помощи евро-чехлов. Такой чехол одевается на кресло или диван и полностью скрывает все дефекты. Чехлы подойдут любой конструкции, даже для угловых диванов. Радует и большой выбор цветовых решений и современная фактура ткани.

Приходите в салон-магазин «Арт-Декор» и мы поможем подобрать текстильное решение для вашего дома в соответствии с модными тенденциями и вашими пожеланиями.

реклама 551

реклама 553

Для рыбалки, охоты и спорта

Весь спектр товаров для людей, увлеченных рыбалкой и охотой, предлагает жителям района магазин «Рыболов» ИП Гринько И.В.:

- Осенняя и зимняя камуфлированная, водонепроницаемая одежда и обувь.
- Товары для охотников, сейфы для оружия, поводки и ошейники для собак.
- Рыболовные снасти и товары для зимней рыбалки, подкормки, ледобуры.
- Коптильни, мангалы, котелки.
- Походное снаряжение.

В магазине «Рыболов» расширенный ассортимент товаров для занятий спортом и фитнесом: инвентарь для занятий смешанными единоборствами, боксом (боксерские груши, перчатки), гимнастикой и фитнесом (одежда, коврики, мячи и т.д), гантели, штанги, спортивные рюкзаки и сумки, тренажёры под заказ.

Адрес: ул. Ворошилова, 83 «а» (напротив автовокзала)
Время работы – пн-пт: с 8.00 до 18.00, сб, вс: с 8.00 до 17.00

Календарь охоты

Сроки охотничьего сезона в Егорлыкском районе:

- Летне-осенний сезон охоты на полевую дичь открыт **с 17 августа по 31 октября**.
- Охота на водоплавающую дичь – **с 18 сентября по 31 декабря**.
- Охота на фазана – **с 1 октября по 31 декабря**.
- Охота на пушного зверя с борзыми собаками (без оружия) – **с 15 октября по 8 января**, **после 8 января** – по путевкам **до 28 февраля**.
- Сезон охоты с оружием откроется **5 ноября**.

Информация предоставлена председателем Егорлыкской общественной организации «Общество охотников и рыболовов» Г.А. СКРИПАЛЁВЫМ

Ловля щуки осенью

К осени у щук (как у молодых, так и у взрослых особей) наступает период самого интенсивного и продолжительного жора. На протяжении этого времени (сентябрь-октябрь) щуку можно с успехом ловить в любом месте, любым способом и на любые приманки

Ловля щуки осенью характеризуется тем, что рыба с одинаковой жадностью будет хватать маленьких виброхвостов и тяжелые крупные колеблющиеся блёсны. При этом особой роли не сыграют ни глубина, на которой вы будете вести приманку, ни темп самой проводки. Но опытные рыболовы, для которых рыбалка осенью стала неизменным времяпрепровождением, знают, что в любом водоеме все-таки существуют свои особые негласные правила: где-то самым эффективным и уловистым становится воблер, а где-то – ужение щуки лучше проводить на так называемую «вертушку».

Кроме этого каждый спиннингист в своем арсенале имеет любимые приманки, которым он отдает предпочтение при каждом удобном случае. Поэтому, рассуждая на тему «ловля щуки осенью», невозможно дать каких-либо четких рекомендаций, касающихся того, когда и где лучше всего применять определенные приманки, ну, пожалуй, кроме одной. Ужение щуки на живца в середине осени не особо выгодно, поскольку его поймать довольно таки непросто, а кроме этого рыбки в холодной воде из-за своей пассивности практически неподвижны на крючке.

В завершение скажем следующее. Осенью щука в каких-то определенных местах не стоит, следовательно, воспользовавшись блесной, рыболов успеет обловить большую площадь водоема и поймать пару-тройку крупных щук.

Больше информации для рыбаков ищите на сайте «Энциклопедия рыбалки»: http://fishingwiki.ru/Рыбалка_осенью

ПОСТАНОВЛЕНИЕ

18 октября 2016 года
№ 589
ст. Егорлыкская

Об утверждении проекта планировки и межевания территории по объекту «Строительство подъезда от автомобильной дороги «ст. Егорлыкская - х. Кавалерский» к х. Гирин Егорлыкского района Ростовской области»

В соответствии со статьями 45, 46 Градостроительного кодекса Российской Федерации, на основании соглашения о передаче полномочий в области градостроительной деятельности, заключенного с Администрацией Егорлыкского сельского поселения от 24.12.2015 г., с учетом протокола и заключения о результатах публичных слушаний по проекту планировки и межевания территории по объекту «Строительство подъезда от автомобильной дороги «ст. Егорлыкская - х. Кавалерский» к х. Гирин Егорлыкского района Ростовской области», руководствуясь пунктом 9 статьи 51 Устава муниципального образования «Егорлыкский район», постановляю:

1. Утвердить проект планировки и межевания территории по объекту «Строительство подъезда от автомобильной дороги «ст. Егорлыкская - х. Кавалерский» к х. Гирин Егорлыкского района Ростовской области».

2. Главному архитектору (Заиченко О.А.) обеспечить публикацию утвержденного проекта планировки и межевания территории по объекту «Строительство подъезда от автомобильной дороги «ст. Егорлыкская - х. Кавалерский» к х. Гирин Егорлыкского района Ростовской области», в течение семи дней со дня утверждения и разместить на официальном сайте Администрации Егорлыкского района в сети «Интернет».

3. Контроль за исполнением настоящего постановления возложить на заместителя Главы Администрации Егорлыкского района по вопросам муниципального хозяйства и строительства А.Н.Семенцова.

4. Настоящее постановление вступает в силу с момента официального опубликования.

П.А. ПАВЛОВ,
Глава администрации
Егорлыкского района

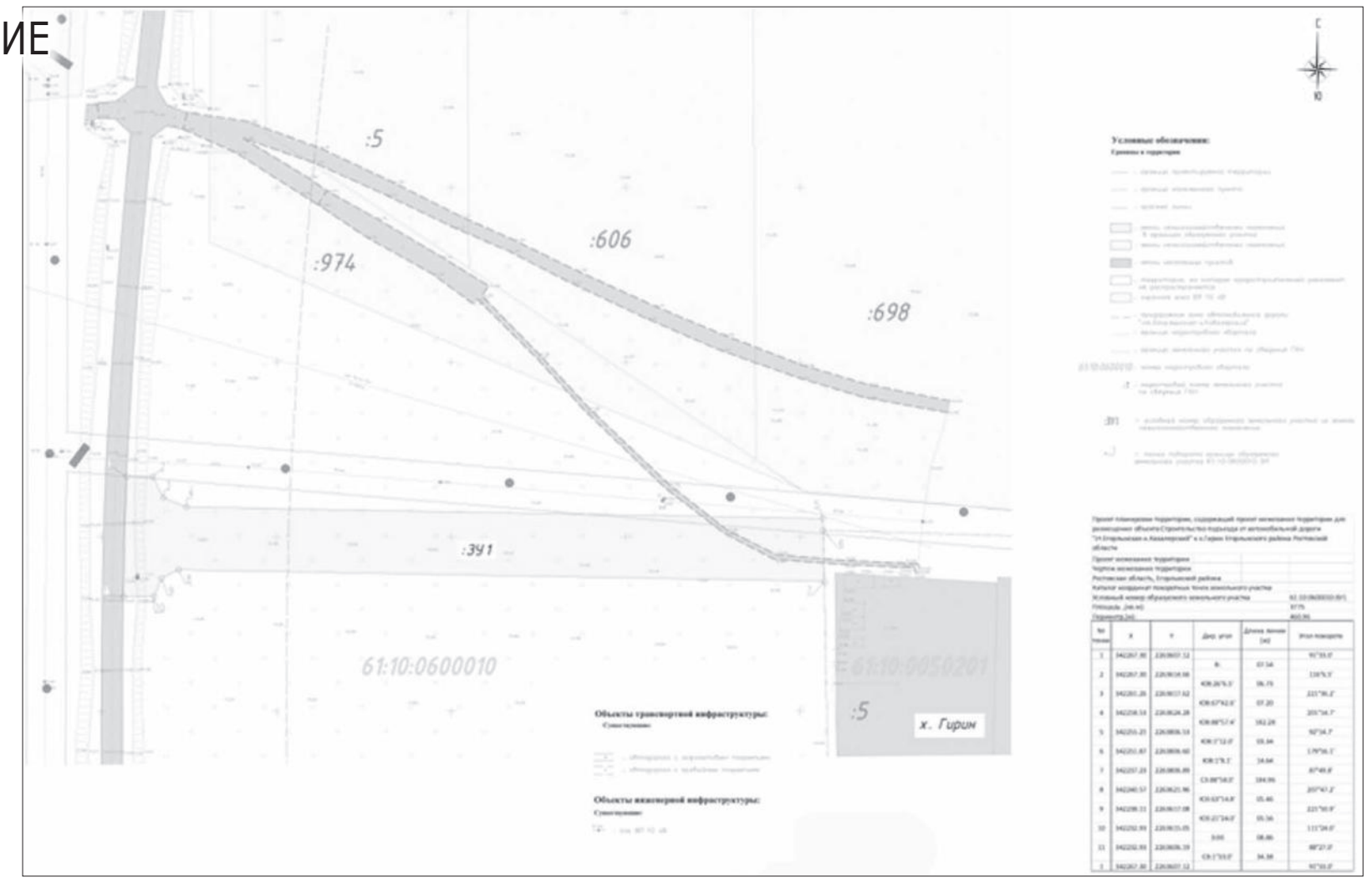

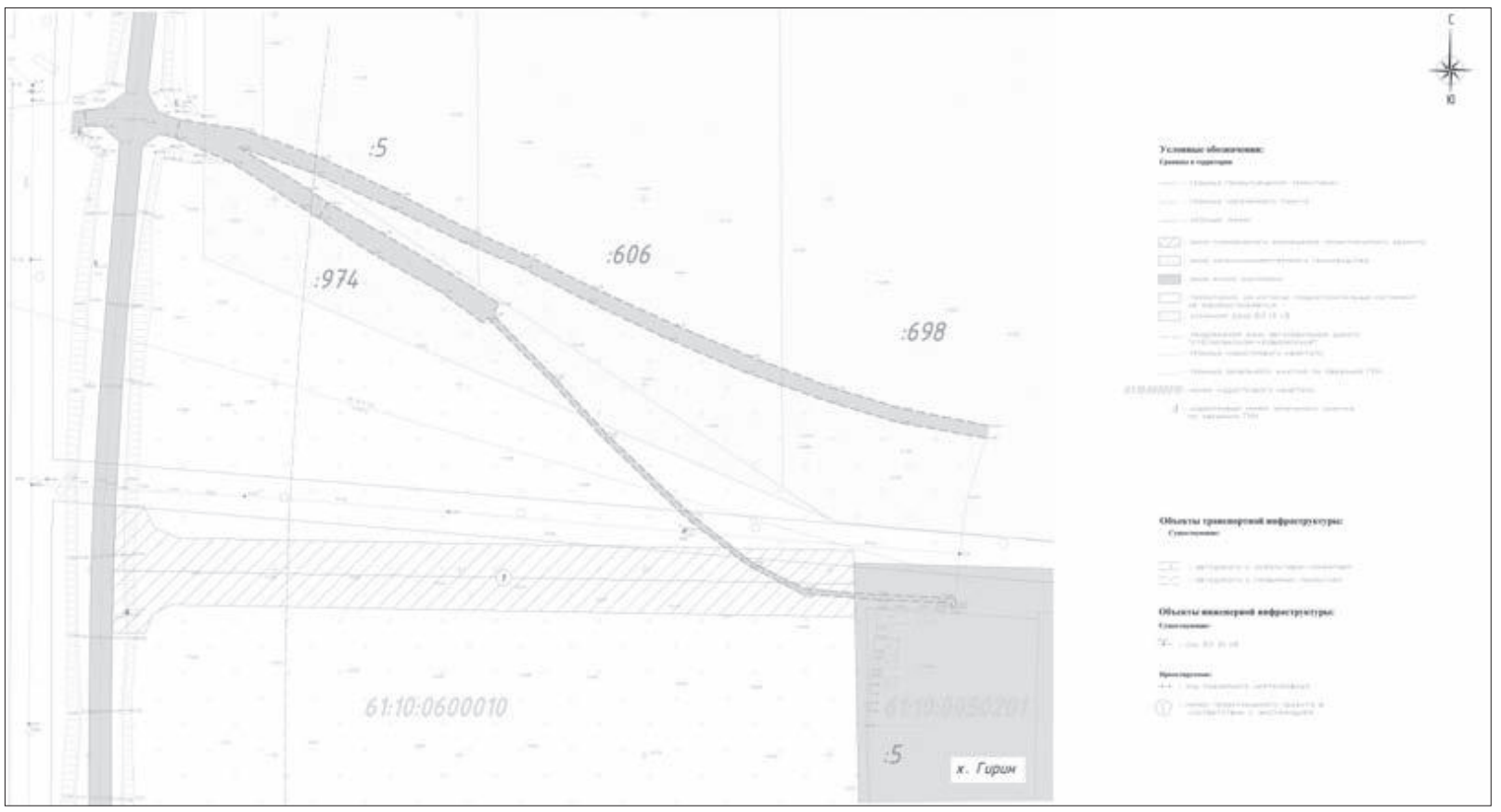

Администрация Новороговского сельского поселения сообщает:

1. По лоту №1, согласно постановлению Администрации Новороговского сельского поселения № 3 от 10.10.2016 г. «О проведении аукциона по продаже муниципального недвижимого имущества», 28 ноября 2016 г. в 14-30 в здании Администрации Новороговского сельского поселения будет проводиться аукцион по продаже находящегося в собственности Новороговского сельского поселения нежилого здания общей площадью 42,7 кв.м., литер А, этажность: 1, местоположение: Россия Ростовская область, Егорлыкский район, ст. Новороговская, ул. Школьная, д. 74 с земельным участком площадью 1651 кв.м., кадастровый номер 61:10:0070101:603, категория земель: земли населенных пунктов - для ведения личного подсобного хозяйства, местоположение: Россия, Ростовская область, Егорлыкский район, ст. Новороговская, ул. Школьная, 74.

2. Организатор аукциона - Администрация Новороговского сельского поселения, ст. Новороговская, пер. Газетный, 18.

3. Срок принятия решения Организатором Аукциона об отказе в проведении аукциона не позднее 17 ноября 2016 года, с опубликованием в газете «Заря» и размещением на официальном сайте в сети Интернет (www.novorogovskoesp.ru), в сети Интернет www.torgi.gov.ru

4. По лоту №1: Стартовая цена 63751 рубль, в том числе НДС. Шаг аукциона составляет 5% от стартовой цены- 3187,55 рублей. Размер задатка для участия в аукционе составляет 20% от стартовой цены, что составляет - 12750,20 рублей. Задаток должен поступить на счет Организатора Аукциона не позднее 23.11.2016 г. Задаток перечисляется по следующим реквизитам: р/сч.40302810660153000825 отделение Ростов-на-Дону, БИК 046015001, Получатель: УФК по Ростовской области (Администрация Новороговского сельского поселения), ИНН 6109542644, КПП 610901001, ОКТМО 60615447 наименование платежа: задаток за участие в аукционе, лот № _. Задаток, внесенный победителем аукциона, засчитывается в счет оплаты продаваемого имущества. Настоящее информационное сообщение является публичной офертой для заключения договора о задатке в соответствии со статьей 437 Гражданского кодекса Российской Федерации, а подача претендентом заявки и перечисление задатка являются акцептом такой оферты, после чего договор о задатке считается заключенным в письменной форме.

5. Заявки на участие в Аукционе принимаются с 24 октября 2016 года по 23 ноября 2016 года включительно в рабочие дни с 8.00 час. до 16.00 час. (перерыв – с 12 час. 00 мин. до 13 час. 30 мин.) по адресу: Ростовская область, Егорлыкский район, ст. Новороговская, пер. Газетный, 18, Администрация Новороговского сельского поселения.

6. Для участия в Аукционе заявители предоставляют в установленный в информационном сообщении о проведении Аукциона срок следующие документы: заявку на участие в Аукционе с указанием реквизитов счета для возврата задатка; документы, подтверждающие внесение задатка на счет Организатора Аукциона (с отметкой банка).Для физических лиц: копию и подлинник документа, удостоверяющего личность (паспорт); нотариальную доверенность (в случае подачи заявки представителем заявителя). Для индивидуальных предпринимателей: копию и подлинник документа, подтверждающего государственную регистрацию индивидуального предпринимателя; нотариально заверенную копию выписки из единого государственного реестра индивидуальных предпринимателей, выданную ФНС России, полученную не ранее чем за шесть месяцев до дня размещения извещения о проведении Аукциона; копию и подлинник документа, удостоверяющего личность (паспорт); нотариальную доверенность (в случае подачи заявки представителем заявителя). Для юридических лиц: нотариально заверенную копию выписки из Единого государственного реестра юридических лиц, выданную ФНС России, полученную не ранее чем за шесть месяцев до дня размещения извещения о проведении Аукциона; нотариально заверенную копию документа, подтверждающего государственную регистрацию юридического лица; нотариально заверенные копии учредительных документов юридического лица; выписку из протокола (приказа) соответствующего органа управления о выборе (назначении) руководителя, имеющего право действовать от имени юридического лица без доверенности, верность выписки должна быть засвидетельствована подписью руководителя или уполномоченного на то должностного лица и печатью юридического лица; выписку из протокола (приказа) соответствующего органа управления о совершении сделки, заверенную руководителем юридического лица; нотариальную доверенность (в случае подачи заявки представителем заявителя).

7. Заявка принимается одновременно с полным комплектом документов, требуемых для участия в Аукционе.

8. Одно лицо вправе подать только одну заявку на участие в аукционе в отношении каждого предмета аукциона (лота). Претендент не допускается к участию в аукционе по следующим основаниям: 1. заявка подана лицом, в отношении которого законодательством Российской Федерации установлены ограничения в приобретении в собственность земельных участков, находящихся в муниципальной собственности; 2. предоставлены не все документы в соответствии с перечнем, указанным в информационном сообщении (за исключением предложений о размере арендной платы), или оформление указанных документов не соответствует законодательству Российской Федерации; 3. заявка подана лицом, не уполномоченным претендентом на осуществление таких действий; 4. не подтверждено поступление в установленный срок задатка на счет (счета), указанный в извещении о проведении торгов.

9. Заявитель имеет право отозвать принятую Организатором Аукциона заявку до дня окончания срока приема заявок, уведомив об этом в письменной форме организатора Аукциона. Внесенный задаток возвращается заявителю в течение 3 банковских дней со дня регистрации отзыва заявки.

10. Место, дата, время и порядок определения участников Аукциона (рассмотрение заявок и документов претендентов, установление факта поступления на счет Организатора Аукциона установленных сумм задатков по выписке из лицевого счета): 25 ноября 2016 года, в 11 час. 00 мин по адресу: здание Администрации Новороговского сельского поселения, ст. Новороговская, пер. Газетный, 18. Определение участников Аукциона проводится без участия претендентов.

11. Заявитель становится участником Аукциона с момента подписания протокола по определению участников Аукциона.

12. Заявители, признанные участниками Аукциона, и заявители, не допущенные к участию в Аукционе, уведомляются о принятом решении на следующий день после даты оформления протокола по определению участников Аукциона.

13. Организатор Аукциона возвращает задаток участникам Аукциона, которые не выиграли в Аукционе в течение 3 банковских дней со дня подписания итогового протокола о результатах Аукциона.

14. Победителем аукциона признается участник, предложивший наиболее высокую цену в ходе проведения аукциона. С победителем Аукциона договор купли-продажи заключается в течение 5 дней со дня подписания Итогового протокола проведения Аукциона. При уклонении или отказе победителя аукциона от заключения в установленный срок договора купли-продажи нежилого здания с земельным участком, задаток ему не возвращается, и он утрачивает право на заключение указанного договора.

15. Уточненную информацию о имуществе, а также форму подачи заявления для участия в аукционе по продаже можно получить с момента публикации в Администрации Новороговского сельского поселения по адресу: ст. Новороговская, пер. Газетный, 18 специалист имущественных и земельных отношений в рабочие дни с 8.00 час. - 16.42 час. до момента окончания приема заявок, на официальном сайте в сети Интернет, (www.novorogovskoesp.ru) в сети Интернет www.torgi.gov.ru.

четверг, 27

ДОН 24

06.00, 10.00 «Пилот международных авиалиний» 16+
07.30, 13.00, 15.00, 18.30, 20.00, 23.00 Новости-на-Дону 0+
08.00 Д/ф «Правда об НЛО». Опасные инопланетяне» 16+
09.00 Мультфильмы 6+
09.30 Д/ф «История государства Российского» 16+
12.00 Бизнес среда 16+
12.30 Кино - на- Дону 16+
13.15 Х/ф «Отцы и дети»
15.15«Умножающий печаль»
19.00 Д/с «Оружие XX века»
19.15 Д/ф «История государства Российского» 12+
19.30 Д/ф «Дикая» 16+
20.30, 23.30 Первые лица-на-Дону 12+
20.45, 23.45 Станица-на-Дону 0+
21.00, 02.40 Х/ф «Осенний вальс» 16+
00.00 Время игры 18+
02.00 Музыка ТВ-Чат 18+
04.30 Х/ф «Отцы и дети»

5 ПЯТЫЙ

06.00, 10.00, 12.00, 15.30, 18.30, 22.00 Сейчас
06.10 Утро на «5» 6+
09.10 Место происшествия
10.40, 12.40, 04.10 Х/ф «Солнечный удар» 12+
13.25, 02.10 Х/ф «Мужской характер, или Танго над пропастью 2» 12+
16.00 Открытая студия
17.30 Актуально
19.00, 19.40 Т/с «Детективы»
20.20, 21.10, 23.15 Т/с «След» 16+
22.25 Т/с «Такая работа» 16+
00.00 Х/ф «Урок жизни» 12+

НТВ

05.00 Х/ф «Преступление будет раскрыто» 16+
06.00 Новое утро
08.30 Студия Юлии Высоцкой 0+
09.00 Т/с «Возвращение Мухтара» 16+
10.00, 13.00, 16.00, 19.00 Сегодня
10.20 Т/с «Лесник» 16+
12.00 Суд присяжных 16+
13.25 Чрезвычайное происшествие
14.00 Место встречи
16.25 Т/с «Улицы разбитых фонарей» 16+
18.00 Говорим и показываем
19.45 Т/с «Профиль убийцы»
21.35 Т/с «Ментовские войны»
23.30 Итоги дня
00.00 Однажды... 16+
00.55 Место встречи 16+
02.55 Т/с «Закон и порядок»
03.55 Т/с «Сыщики» 16+

домашний

06.30, 05.30 Джейми. Обед за 15 минут 16+
07.30, 18.00, 00.00 6 кадров
07.55 По делам несовершеннолетних 16+
09.55, 03.30 Давай разведёмся! 16+
11.55 Д/с «Измены» 16+
12.55, 23.00 Свадебный размер 16+
13.55, 21.00«Восток-Запад»
15.55, 19.00 Т/с «Брак по завещанию. Возвращение Сандры» 16+
18.05 «Она написала убийство»

пятница, 28

ПЕРВЫЙ

05.00 Доброе утро
09.00, 12.00, 14.00, 15.00 Новости
09.10 Контрольная закупка 12+
09.40 Жить здорово! 12+
10.55 Модный приговор 12+
12.15 Т/с «Практика» 12+
13.20, 14.20, 15.15, 04.45 Время покажет 16+
16.00 Мужское / Женское 16+
17.00 Жди меня 16+
18.00 Вечерние новости
18.45 Человек и закон 16+
19.50 Поле чудес 16+
21.00 Время
21.30 Голос 12+
23.30 Вечерний Ургант 16+
00.15 Роджер Уотерс. Стена 16+
02.50 Х/ф «Скажи что-нибудь» 12+

РОССИЯ 1

05.00, 09.15 Утро России
09.00, 11.00, 14.00, 17.00, 20.00 Вести
09.55 О самом главном 12+
11.40, 14.40, 17.25, 20.45 Вести. Местное время
11.55, 01.10 Т/с «Сваты»
14.55 Т/с «Тайны следствия»
17.45 Прямой эфир 16+
18.50, 03.15 60 Минут 12+
21.00 Юморина 12+
23.15 Х/ф «Весомое чувство» 12+

МАТЧ!

06.30, 09.30 Безумные чемпионаты 16+
07.00, 07.25, 09.25, 12.00, 13.55, 15.00, 21.10 Новости
07.05 Зарядка ГТО 0+
07.30, 15.05, 22.15 Все на Матч! Прямой эфир. Аналитика. Интервью. Эксперты
10.00 Футбол. Кубок России. 1/8 финала. «Крылья Советов» (Самара) - «Локомотив» (Москва) 0+
12.05 Инспектор ЗОЖ 12+
12.35, 03.50 Детский вопрос
14.00, 01.55 Высшая лига
14.30 Спортивный интерес
15.35 Правила боя 16+
15.55 Х/ф «Рокки 2» 16+
18.15, 00.55 Бой в большом городе 16+
19.15 Х/ф «Рокки 3» 16+
21.15 Все на футбол! Афиша
22.45 Фигурное катание. Гран-при Канады. Женщины. Короткая программа. Прямая трансляция
23.30 Десятка! 16+
23.50 Фигурное катание. Гран-при Канады. Пары. Короткая программа. Прямая трансляция
02.25 Фигурное катание. Гран-при Канады. Танцы на льду. Короткая программа. Прямая трансляция

РОССИЯ К

06.30 Евроньюс 0+
10.00, 15.00, 19.30, 23.30 Новости культуры
10.20 Д/ф «История одной мистификации. Пушкин и Грибоедов» 0+
11.00 Д/ф «Береста-берёста» 0+
11.15 Т/с «Коломбо» 0+
12.45 Д/ф «Андреич» 0+
13.15 Правила жизни 0+
13.40 Письма из провинции
14.10 Т/с «Иванов» 0+
15.10 Черные дыры, белые пятна 0+
15.55 Билет в Большой 0+
16.35 Д/ф «БрЮгге. Средневековый город Бельгии» 0+
16.50 Большая опера - 2016 г
18.55 Д/ф «Борис Аверин. Университеты» 0+
19.45 Реквием по Радамесу
21.45 Линия жизни 0+
22.40 Мультипликационные фильмы 0+
23.45 Худсовет 0+
23.50 Х/ф «Дурак» 0+

ДОН 24

06.00 Т/с «Пилот международных авиалиний» 16+
07.30 Новости-на-Дону 0+
08.00 Д/ф «Самые крупные катастрофы» 16+
09.00 Мультфильмы 6+
09.30 Южный маршрут 16+
10.00 Д/ф «Правда об НЛО»
11.00 Д/ф «Мировые войны XX века» 16+
13.15 Т/с «Цезарь» 16+
16.40 Концерт «Вернись, любовь» 16+
18.15 Югмедиа 12+
18.30, 20.00, 23.00 Неделя-на-Дону 0+
19.00 Rostov Fitness Project
19.15 Д/ф «История государства Российского» 12+
19.30 Д/ф «Санкт-Петербург. Академия художеств» 16+
20.30, 23.30 А что у вас? 12+
20.45, 23.45 Жили-были-на-Дону 12+
21.00 Х/ф «100 миллионов евро» 16+
00.00 Время игры 18+

5 ПЯТЫЙ

06.00, 10.00, 12.00, 15.30, 18.30 Сейчас
06.10 Момент истины 16+
07.00 Утро на «5» 6+
09.10 Место происшествия
10.30 Х/ф «Баллада о доблестном рыцаре Айвенго»
12.30 Х/ф «Юность Петра»
15.15, 16.00 Х/ф «В начале славных дел» 12+
19.00, 19.45, 20.40, 21.25, 22.10, 23.00, 23.55, 00.40 Т/с «След» 16+

НТВ

05.00 Х/ф «Преступление будет раскрыто» 16+
06.00 Новое утро
08.30 Студия Юлии Высоцкой 0+
09.00 Т/с «Возвращение Мухтара» 16+
10.00, 13.00, 16.00, 19.00 Сегодня
10.20 Т/с «Лесник» 16+
12.00 Суд присяжных 16+
13.25 Чрезвычайное происшествие
14.00 Место встречи
15.05, 16.25 Т/с «Улицы разбитых фонарей» 16+
18.00 Говорим и показываем
19.40 Экстрасенсы против детективов 16+
21.15 Х/ф «Просто Джексон»
23.10 Большинство

домашний

06.30, 05.30 Джейми. Обед за 15 минут 16+
07.30, 18.00, 23.45 6 кадров
07.40 По делам несовершеннолетних 16+
09.40 «Подземный переход»
18.05 «Она написала убийство»
19.00 «Колечко с бирюзой»
22.45«Анита. Всё за любовь»

суббота, 29

ПЕРВЫЙ

05.30, 06.10 Наедине со всеми 16+
06.00, 10.00, 12.00 Новости
06.30 М/ф «Самолеты» 12+
08.00 Играй, гармонь любимая! 12+
08.45 Смешарики. Новые приключения 0+
09.00 Умницы и умники 12+
09.50 Слово пастыря 12+
10.15 Валентина Малявина. Роль без права переписки 12+
11.20 Смак 12+
12.20 Идеальный ремонт 12+
13.20 На 10 лет моложе 16+
14.15 Голос 12+
16.50 Кто хочет стать миллионером? 16+
18.00 Вечерние новости
18.20 Ледниковый период 16+
21.00 Время
21.20 Сегодня вечером 16+
22.40 МаксимМаксим 16+
23.50 Подмосковные вечера 16+
00.45 Х/ф «Три балбеса» 12+
02.30 Х/ф «Крутая компания» 12+

РОССИЯ 1

04.50 Х/ф «Птица счастья» 12+
06.45 Диалоги о животных 12+
07.40, 11.20, 14.20 Вести. Местное время
08.00, 11.00, 14.00 Вести
08.10 Россия. Местное время 12+
09.15 Сто к одному
10.05 Семейный альбом. Марк Захаров 12+
11.30 Евгений Петросян. Большой бенефис «50 лет на эстраде» 16+
14.30 Х/ф «Фродя» 12+
18.00 Субботний вечер 12+
20.00 Вести в субботу
21.00 Х/ф «Наваждение» 12+
01.25 Х/ф «Ночная фиалка» 12+

МАТЧ!

06.30 Безумные чемпионаты 16+
07.00, 08.35, 09.55, 11.00, 14.00, 20.20 Новости
07.05 Все на Матч! События недели 12+
07.35 Д/ф «Тот самый Панарин» 16+
08.40 Десятка! 16+
08.55 Все на футбол! Афиша 12+
10.00 Спортивный вопрос 12+
11.05 Детский вопрос 12+
11.25 «Бой в большом городе». Live 16+
11.45 Х/ф «Рокки 2» 16+
14.05 Все на футбол! Специальный репортаж
14.25 Футбол. Чемпионат Англии. «Сандерленд» - «Арсенал». Прямая трансляция
16.30, 20.25, 23.45 Все на Матч! Прямой эфир. Аналитика. Интервью. Эксперты
17.00 Все на футбол! 12+
17.45 Росгосстрах Чемпионат России по футболу. «Спартак» (Москва) - ЦСКА.
20.55 Формула-1. Гран-при Мексики. Квалификация.
22.05 Футбол. Чемпионат Италии. «Ювентус» - «Наполи.
00.15 Гандбол. Лига чемпионов. Женщины. «Ростов-Дон» (Россия) - «Мидтьюлланд» (Дания)

РОССИЯ К

06.30 Евроньюс 0+
10.00 Т/с «В погоне за славой» 12+
11.35 Больше, чем любовь
12.15 Пряничный домик 0+
12.45 На этой неделе... 100 лет назад. Нефронтовые заметки 0+
13.15 Д/ф «Умные дома» 0+
13.55 Вишневская, Vivat! 0+
15.35 Д/ф «Галина Вишневская. Любовь с антрактами»
16.15 Игра в бисер 0+
17.00 Новости культуры
17.30 Д/ф «Тайна «Моны Лизы» 0+
18.30 Д/ф «Эрнест Резерфорд» 0+
18.40 Д/ф «Петр Алейников»
19.20 Х/ф «Отчий дом» 0+
21.00 Большая опера- 2016 г
23.00 Белая студия 0+
23.40 Х/ф «Лев зимой» 0+
01.55 Искатели 0+
02.40 Д/ф «Висмар и Штральзунд. Такие похожие и такие разные» 0+

ДОН 24

06.00 Х/ф «100 миллионов евро» 16+
08.00 Поговорите с доктором 12+
09.00 Мультфильмы 6+
09.30 Д/ф «Санкт-Петербург. Академия художеств» 16+
10.00 Бизнес-среда 16+
11.00, 19.30 Неделя-на-Дону
11.30 Станица-на-Дону 12+
11.45 Даешь Мундиаль! 12+
12.00 Документальный фильм 16+
13.00 Т/с «Цезарь» 16+
16.30 Достояние Республики
19.00 Спорт-на-Дону 12+
20.00 Даешь Мундиаль! 16+
20.15 Жили-были-на-Дону
20.30 Д/ф «Кок бору. Хоккей по-киргизски» 16+
21.00 Х/ф «Заплати другому»
23.00 Д/ф «Кремль -9» 16+
00.00 Музыка. ТВ-Чат 18+

5 ПЯТЫЙ

06.15 Мультфильмы 0+
09.35 День ангела 0+
10.00, 18.30 Сейчас
10.10, 11.00, 11.55, 12.40, 13.35, 14.20, 15.05, 16.00, 16.50, 17.40 Т/с «След» 16+
19.00, 20.05, 21.05, 22.10, 23.15 Т/с «Шулер» 16+
00.20 Х/ф «24 часа» 12+

НТВ

05.00 Их нравы 0+
05.35 Х/ф «Преступление будет раскрыто» 16+
07.25 Смотр 0+
08.00, 10.00, 16.00 Сегодня
08.15 Жилищная лотерея Плюс 0+
08.45 Готовим с Алексеем Зиминым 0+
09.10 Устами младенца 0+
10.20 Главная дорога 16+
11.00 Д/ф «Еда живая и мёртвая» 12+
12.00 Квартирный вопрос 0+
13.05 Двойные стандарты
14.05, 16.20 Х/ф «Ветеран»
18.00 Следствие вели... 16+
19.00 Центральное телевидение
20.00 Новые русские сенсации 16+
21.00 Ты не поверишь! 16+
22.00 Салтыков-Щедрин шоу
22.50 Международная пилорама 16+
23.40 Охота 16+

домашний

06.30, 05.30 Джейми. Обед за 15 минут 16+
07.30, 23.45 6 кадров 16+
08.00 Х/ф «Вам и не снилось...» 0+
09.50, 05.00 Домашняя кухня
10.20, 00.30 Х/ф «Апофегей»
13.55 Х/ф «Попытка веры»
18.00 «Великолепный век»
19.00 «Великолепный век»
22.45 Д/с «Замуж за рубеж»

воскресенье, 30

ПЕРВЫЙ

06.00, 10.00, 12.00 Новости
06.10 Х/ф «Одиночное плавание» 12+
08.10 Смешарики. ПИН-код 0+
08.25 Часовой 12+
08.55 Здоровье 16+
10.15 Непутевые заметки 12+
10.40 Пока все дома 12+
11.25 Фазенда 12+
12.15 Открытие Китая 12+
12.45 Теория заговора 16+
13.40 Концерт «Эээх, Разгуляй!» 12+
16.10 Х/ф «Белые росы» 12+
17.50 Точь-в-точь 16+
21.00 Воскресное «Время»
22.30 Что? Где? Когда?
23.50 Х/ф «Исход. Цари и боги» 16+
02.35 Х/ф «Филомена» 16+
04.25 Контрольная закупка 12+

РОССИЯ 1

05.10 Х/ф «Мачеха» 12+
07.00 Мульт утро 0+
07.30, 03.35 Сам себе режиссёр 12+
08.20, 04.25 Смехопанорама 12+
08.50 Утренняя почта 12+
09.30 Сто к одному 12+
10.20 Вести-Москва
11.00, 14.00 Вести
11.20 Смеяться разрешается 12+
14.20 Х/ф «Мирт обыкновенный» 12+
18.00 Удивительные люди 12+
20.00 Вести недели
22.00 Воскресный вечер с Владимиром Соловьёвым 12+
00.30 Я твёрдо всё решил. Евгений Примаков 12+
01.30 Т/с «Без следа» 12+

МАТЧ!

06.30 Все на Матч! События недели 12+
07.00, 08.05, 10.10, 12.15, 15.15 Новости
07.05, 03.00 Д/ф «Ирина Слуцкая. Бесконечный лёд» 16+
08.10 Футбол. Чемпионат Германии. «Боруссия» (Дортмунд) - «Шальке» 0+
10.15 Футбол. Чемпионат Англии. «Тоттенхэм» - «Лестер» 0+
12.25 Бой в большом городе 16+
13.25 Х/ф «Рокки 3» 16+
15.30 Точка 16+
16.00, 00.05 Все на Матч! Прямой эфир. Аналитика. Интервью. Эксперты
16.55 Росгосстрах Чемпионат России по футболу. «Зенит» (Санкт-Петербург) - «Томь» (Томск). Прямая трансляция
18.55, 21.25 После футбола с Георгием Черданцевым 12+
19.25 Росгосстрах Чемпионат России по футболу. «Анжи» (Махачкала) - «Краснодар». Прямая трансляция
21.50 Формула-1. Гран-при Мексики. Прямая трансляция
00.50 Фигурное катание. Гран-при Канады. Показательные выступления 0+
04.00 Высшая лига 12+
04.30 Формула-1. Гран-при Мексики 0+

РОССИЯ К

06.30 Евроньюс 0+
10.00 Обыкновенный концерт 0+
10.35 Х/ф «Отчий дом» 0+
12.15 Легенды кино 0+
12.40, 01.05 Д/ф «Такие важные насекомые» 0+
13.35 Гении и злодеи 0+
14.05 Что делать? 0+
14.50 Концерт «Летним вечером во дворце Шёнбрунн» 0+
16.20 Пешком... 0+
16.50 Д/ф «Власть соловецкая. Свидетельства и документы» 0+
18.20 Концерт «Евгений Дятлов. Песни из кинофильмов» 0+
19.15 Библиотека приключений 0+
19.30 Х/ф «Телохранитель» 0+
21.20 Линия жизни 0+
22.10 Балет «Жизель» 0+
23.40 Т/с «В погоне за славой» 12+
01.55 Искатели 0+
02.40 Д/ф «Владимир, Суздаль и Кидекша» 0+

ДОН 24

06.00 Х/ф «Заплати другому» 16+
08.00 Д/ф «Тайны века» 16+
09.00 Мультфильмы 6+
09.30 Кино - на- Дону 16+
10.00 А что у вас? 16+
10.15 Жили-были-на-Дону 12+
10.30 Спорт-на-Дону 0+
11.00 Поговорите с доктором 12+
11.45 Югмедиа 12+
12.00 Т/с «Свиридовы» 16+
20.00 Rostov Fitness Project 12+
20.15 Д/ф «Без срока давности. «Алекс «Лютый» 16+
21.00 Х/ф «Тренер Картер» 16+
23.00 Д/ф «Кремль -9» 16+
00.00 Музыка ТВ-Чат 18+
03.00 Концерт t16+

5 ПЯТЫЙ

06.20 Мультфильмы
10.00 Сейчас
10.10 Истории из будущего 0+
11.00, 11.45, 12.30, 13.15, 14.05, 14.50, 15.35, 16.25, 17.10 Т/с «След» 16+
18.00 Главное
19.30, 20.35, 21.40, 22.40, 23.45 Т/с «Шулер» 16+
00.55 Х/ф «По прозвищу Зверь» 12+
02.35 Х/ф «В начале славных дел» 12+
05.10 Д/с «Агентство специальных расследований» 12+

НТВ

05.00, 01.40 Их нравы 0+
05.25 Охота 16+
07.00 Центральное телевидение 16+
08.00, 10.00, 16.00 Сегодня
08.15 Русское лото плюс 0+
08.50 Стрингеры НТВ 12+
09.25 Едим дома 0+
10.20 Первая передача 16+
11.05 Чудо техники 12+
12.00 Дачный ответ 0+
13.05 НашПотребНадзор 16+
14.10 Поедем, поедим! 0+
15.05 Своя игра 0+
16.20 Секрет на миллион 16+
18.00 Следствие вели... 16+
19.00 Акценты недели
20.00 Киношоу 16+
22.40 Х/ф «За спичками» 12+
00.40 Научная среда 16+
02.00 Т/с «Закон и порядок» 18+
04.00 Т/с «Сыщики» 16+

домашний

06.30, 05.30 Джейми. Обед за 15 минут 16+
07.30 Муз/ф «Огонь, вода и... Медные трубы» 0+
09.10 Х/ф «Жених для Барби» 16+
14.15 Х/ф «Колечко с бирюзой» 16+
18.00 Д/ф «Великолепный век. Создание легенды» 16+
19.00 Т/с «Великолепный век» 16+
22.45 Д/с «Замуж за рубеж» 16+
23.45 6 кадров 16+
00.30 Х/ф «Попытка веры» 16+
04.35 Д/с «Звёздные истории» 16+

б/н Публичное акционерное общество «Межрегиональная распределительная сетевая компания Юга» сообщает о проведении аукциона по продаже недвижимого имущества - гаража-бокса №5, площадь: общая 67,7 кв.м., номера на поэтажном плане: 5, литер: К, расположенного по адресу: Ростовская область, Егорлыкский район, станица Егорлыкская, пер. Гагарина, 4Б. Осмотреть и ознакомиться с имуществом можно в период вторник - четверг с 14 часов до 16 часов. Дата начала приема заявок на участие в аукционе – 01.11.2016 г. Дата окончания приема заявок на приобретение имущества – 30.11.2016г. Время и место приема заявок: Россия, Ростовская область, г. Ростов-на-Дону, ул. 2-я Краснодарская, 147, каб. 301, время приема: с 9-00 час. до 17-00 час. (перерыв на обед: с 12-00 час. до 13-00 час). Претенденты могут ознакомиться с документацией, необходимой для участия в аукционе, другими сведениями, относящимися к предмету аукциона по месту приема заявок. Контактный телефон: (863) 307-08-67 Дата проведения аукциона - 02.12.2016 г., время и место проведения аукциона: Россия, Ростовская область, г. Ростов-на-Дону, ул. 2-я Краснодарская, 147, каб. 301, в 10-00. Начальная цена аукциона - 65639 (шестьдесят пять тысяч шестьсот тридцать девять) рублей с учетом НДС 18 % - 10012,73 (десять тысяч двенадцать) рублей 73 копейки. Размер (сумма) задатка - 13 000 (тринадцать тысяч) рубля 00 копеек. Дополнительную информацию о проведении аукциона, в том числе порядок предоставления заявок, необходимый перечень прилагаемых к заявке документов, требования к претендентам и иные сведения также можно получить на официальном сайте ПАО «МРСК Юга» по адресу - www.mrsk-yuga.ru.

Рецепты от «Зари»

СОЛЯНКА ДОМАШНЯЯ

ИНГРЕДИЕНТЫ:

Ветчина – 40 г, сосиски – 40 г, говядина – 40 г мякоти, лук репчатый – 90 г, огурцы соленые – 80 г, картофель – 150 г, томат-пюре – 60 г, масло сливочное – 30 г, бульон мясной – 800 г, перец горошком, соль, лавровый лист по вкусу, сметана – 40 г, зелень петрушки рубленая

ПРИГОТОВЛЕНИЕ:

Мясные продукты предварительно проварите в бульоне, на котором будете готовить солянку, закладывая их последовательно, с учетом сроков варки. Огурцы нарежьте соломкой и припустите в небольшом количестве бульона. Лук нарежьте соломкой, пассеруйте на масле, добавьте томат-пюре и обжарьте. В кипящий бульон положите нарезанный дольками картофель и варите почти до готовности, затем добавьте лук, томат-пюре, огурцы, отваренные мясные продукты, нарезанные соломкой, специи, соль. При подаче заправьте сметаной и посыпьте зеленью.

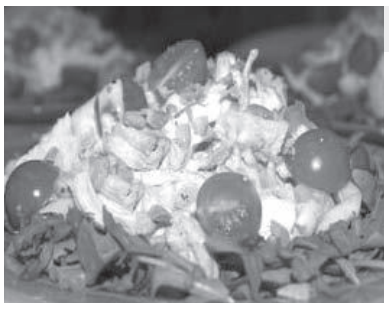

САЛАТ ГРИБНОЙ С ВЕТЧИНОЙ

ИНГРЕДИЕНТЫ:

Маринованные, соленые или отваренные в собственном соку грибы – 200 г, ветчина – 100 г, картофель отварной – 5-6 шт., свежие или соленые огурцы – 1-2 шт., помидоры – 1-2 шт., 1 луковица или 50 г зеленого лука, сметана – 1,5 стакана, столовый уксус или лимонный сок, соль, сахар, горчица, чёрный молотый перец, укроп, листья зелёного салата, сваренное вкрутую яйцо – 1 шт.

ПРИГОТОВЛЕНИЕ:

Все продукты нарезать, заправить сметаной, смешанной с солью, сахаром, перцем, соком лимона. Выложить салат на блюдо, застланное листьями зеленого салата, украсить помидорами, дольками яйца.

АНЕКДОТЫ

Уехала на курорт. Через неделю подруга звонит:
– Как отдыхается? Как погода? Как море?
Отвечаю ей:
– Не знаю. Отстала от экскурсии на винзаводе...

– Братан, приезжай к нам на дачу!
– Не хочу.
– Ну и зря. Тут пиво, девочки, красота...
– Папа, я не куплюсь на это второй раз. Копайте сами свою картошку.

– По-моему, мне жена изменяет!
– С чего ты взял?
– Переехали в другой город, а сантехник приходит всё тот же!

– Жена решила грибами заняться. Насобирала, насолила, разослала родне.
– И что родня говорит?
– Нет у нас теперь родни...

Муж – жене:
– Ну-ка, покажи-ка мне свою дудку.
– Какую ещё дудку?
– Какую... Какую... Под которую я постоянно пляшу...

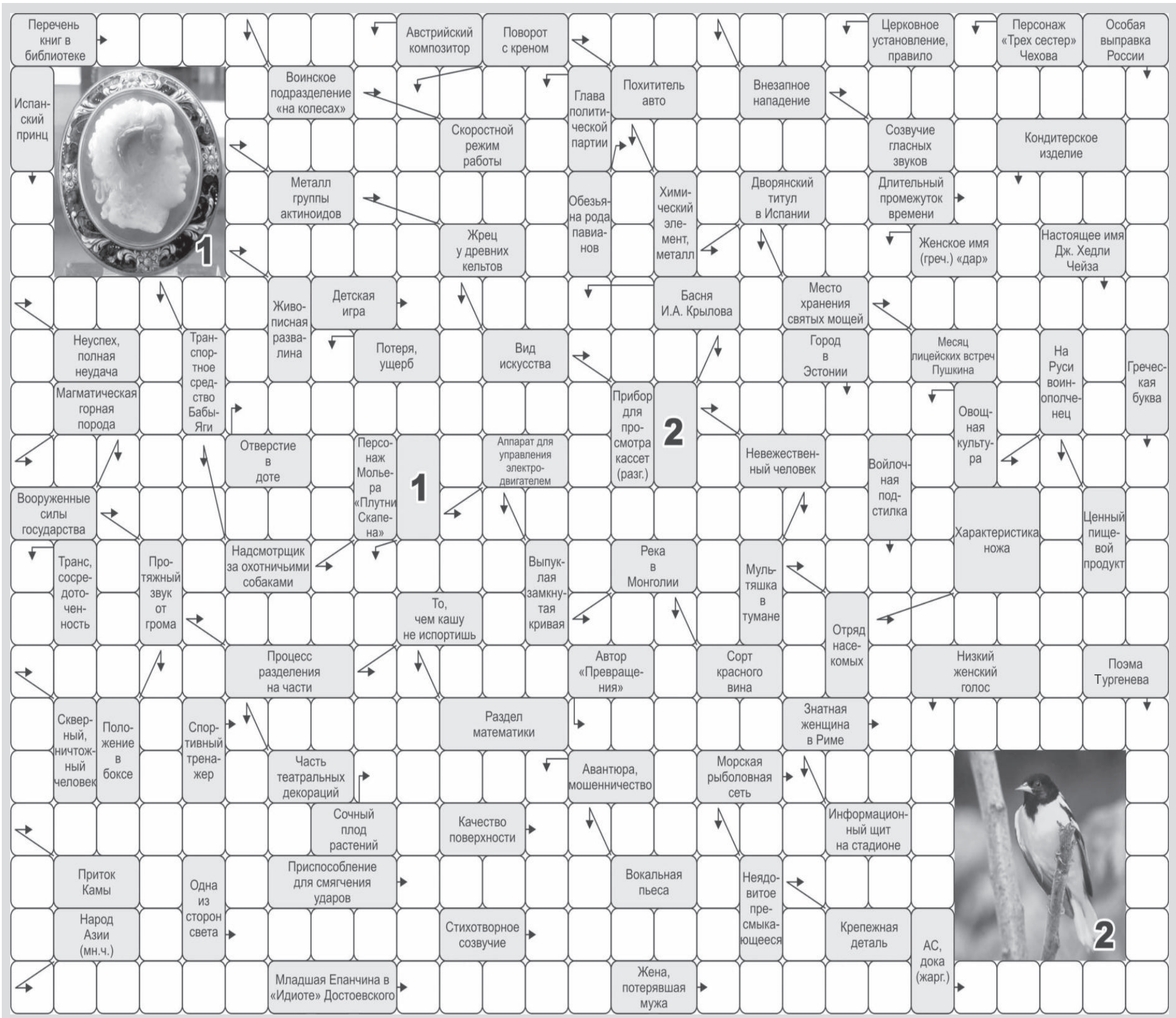

ОТВЕТЫ НА СКАНВОРД, опубликованный в №40 (15 октября 2016 г.)

По горизонтали: ДИНАМИК СТОЛБИК РИНИТ УПАКОВКА ТРАУР ВАНДАЛ ЧИЛИМ ТРЮМО ОБМАН АМБРА БАЛЛОН АРТРИТ ГОРДЫНЯ ЗАСОР МАРСИАНИН САТАНА АРИЕЦ СКОС КРЕТИН ИМЕНИННИЦА ЗАТЕЯ АНИД РАДАР АННА СУББОТА ГААГА ТИРАН БАДЕН МАЛЕЦ ОБМОТКА МИНУС БЕДА ЯВЛЕНИЕ ИПОТЕКА ИЕРЕЙ БИЕН КЛУША НАДОЙ РАБОТА ЛИМАН НЮАНС ГЖЕЛЬ

По вертикали: БОБИНА ИНГАЛЯТОР ИКОНА ЛИВЕР ГОРЕНКО ЦЕДРА АСТРОНОМ БРИЧКА БРЫНЗА КРУЧА АРТЕМ ИРИНА ИНИЦИАЛ РЖАНИЕ МЯТА ТЕМБР СИЕНА ИЗНАНКА ПИАН ВАХТА НАЛЕТ ЛЕНТА ОСАНКА ЕЛИН МЕРА ЦАРЬ БАБКА КУЛЕР АЧАН АГИН ИСХОД АМАДУ БАЯН СКОТ РАДИУС КУРОРТ НИРО АФОНЯ СОФА АКСЕЛЬ

продаётся

25 **Дом** площадью 100 кв. м на участке 87 соток. Имеются молодой сад, кирпичные хозпостройки, ангар в х. Балко-Грузском. Тел. 8-928-121-03-01, 8-918-896-71-47.

136 **Дом** 80 кв. м + жилой флигель, земли 15 соток, хозпостройки. Тел.8-904-342-96-00.

489 **Дом** 85,5 кв. м (Центр), цена 2,3 млн. руб. Возможен обмен на жилье поменьше с доплатой. Тел. 8-928-117-60-34.

494 **Дом** в х. Кугейском. Тел. 8-928-751-76-75, 8-951-532-88-37.

413 **Подворье: дом,** хозпостройки, земли 16 соток по ул. Казачьей, 20. Тел. 8-928-214-89-74.

1934 **Дом** со всеми удобствами площ. 64 кв. м, рядом ЕСОШ № 7. Тел. 8-951-830-67-79.

330 **Подворье** по ул. Орджоникидзе, 6. **Дом** 44 кв.м, жилая кухня на 3 комнаты. Тел. 8-950-861-59-76.

458 **Дом и магазин** на одном участке по ул. Патоличева, 45. Тел. 8-928-173-07-02.

493 **Подворье** в центре ст. Егорлыкской; флигель 40 кв. м, 6,6 соток земли, газ, вода. Тел. 8-908-502-00-36.

499 **Два подворья** в х. Объединённый, 2,5 га. Цена 300 тыс. руб. Тел. 8-928-902-14-42, 8-928-909-43-19.

502 **Дом** в «пилотном» площадью 36,6 кв. м по пер. Кавказский, 5/1. Тел. 8-918-543-19-69.

503 **Подворье** в ст. Егорлыкской. Тел. 8-952-565-67-67, 8-951-511-39-07.

460 **Дом и магазин** на одном участке, все удобства, мебель, бытовая техника, пер. Первомайский, 43. Тел. 8-952-56-95-303.

б/н **Дом** 83,4 кв. м на участке 13 соток по ул. Свердлова, 73. Имеются: гараж 66,5 кв. м, летняя кухня с беседкой, подвал, душ, туалет, хозпостройки кирпичные, много плодовых деревьев и кустарников. Двор асфальтирован, 380В. Торг. Тел. 8-928-771-24-25 (звонить с 9.00 до 20.00).

529 **Дом** по ул. Заречная, 1 со всеми удобствами, огород, хозпостройки. Тел. 8-928-104-00-46, 8-928-112-60-95.

534 Срочно! В одном дворе **дом +флигель**, **а/м Москвич Ода** 2002 года вып. Тел. 8-928-160-91-13.

536 **Дом** 49,4 кв. м по ул. Луначарского, 161, участок 6,95 соток, **дом** 59,7 кв. м по пер. Калинина, 47, участок 14,4 соток, мебель б/у – в подарок, **сварка САК.** Тел. 8-928-144-67-61.

314 **Кирпичный дом** по пер. Пугачёва (центр) площадью 100 кв.м., после кап. ремонта, состояние – заходи и живи. Во дворе капитальные хоз.постройки, летняя кухня, гараж. Тел.: 8-952-580-30-00

388 **Дом** в ст. Новороговской по ул. Садовой, д.116. Площадь 64 кв.м., газ, вода, земли 1 га. В хорошем состоянии. Тел.: 8-928-133-58-18.

471 **½ дома**, газ, вода, недорого в х. Ютин. Тел. 8-904-344-69-19.

378 **Продаю или меняю на однокомнатную квартиру домик** с удобствами по пер. Грицика, 136 с земельным участком 13,45 соток. Тел. 8-961-322-81-77.

507 **Двухкомнатная квартира** 38 кв. м (р-он СХТ). Тел. 8-928-75-72-870.

541 **Четырёхкомнатная квартира** по ул. Белозерцева,59 (2-й этаж). Тел. 8-928-194-57-02, 8-928-159-55-46.

532 **Трехкомнатная квартира** со всеми удобствами в двухквартирном жилом доме по пер. Чапаева, 152/1 (ванная, с/узел раздельно). Тел. 8-928-119-40-53.

348 **Двухкомнатная квартира** в х. Изобильном (46 кв.м., хозпостройки). **Флигель** (газ, вода, свет, телефон, гараж, зем.участок). Тел.: 8-904-344-21-96.

Двухкомнатная квартира (45 кв. м), 2-й этаж по ул. Ростовской, 7, кв. 5. Тел. 8-911-014-33-64. 14

367 **Трехкомнатная квартира** 62,8 кв. м, 1-й этаж ул. Ленина, 197 кв. 1. Тел. 8-914-257-20-37.

484 **Земельный участок** по ул. Сельской, 43 (пилотный) 33х70 м с залитым фундаментом на 2-х квартирный дом. Разрешение на строительство имеется, коммуникации в метре. Цена 750 тыс. руб. Тел. 8-928-154-11-23.

380 **Земельный участок** 9 соток «пилотный проект». Тел.: 8-951-514-97-24.

531 **Участок с цоколем** под строительство по ул. Луначарского, 61. Тел. 8-928-121-88-09.

430 **Земельный пай** в ст. Новороговской 7,4 га (тремя кусками на разных полях). Тел. 8-928-190-57-36.

515 **Автомобиль Мерседес Е-320** 2004 года вып., **котел Дон -16** б/у в хорошем состоянии, недорого. Тел. 8-906-425-00-64.

479 **1 га земли** с/х назначения (бывший СПК «ЕгорлыкскиЙ) х. Прогресс. Тел. 8-952-57-48-406.

340 **Пологи для хоз.нужд**: 4*5 м – 1300 руб., 5*8 м – 2000 руб., 4*6 м (брезент) – 3500 руб. Тел.: 8-928-17-16-500.

516 **Запчасти на а/м Волга -3110, а/м ВАЗ-21099** (не на ходу) 2000 года вып. Тел. 8-952-574-84-10, 8-928-627-33-76.

Продам: сетку-рабицу – 500 руб., столбы – 200 руб., ворота – 4250 руб., калитки – 1830 руб., навесы, вольеры., профлист, теплицы – 11000 руб. Доставка бесплатная. Тел. 8-916-206-36-85, 8-916-369-60-51 н/9

486 **Сено в тюках.** Тел. 8-928-187-29-96.

547 **Пшеница семенная, пресс-подборщик Киргизстан.** Тел. 8-938-159-57-77.

Продам: беседки дачные – 11500 руб. Душ летний – 10000 руб. Туалет садовый – 7000 руб. столы, лавки, кровати металлические 1000 руб, комплекты спальные. Доставка бесплатная. 8-919-965-93-14, 8-915-453-90-99 н/9

282 **Картофель** из г. Брянска, разных сортов по ул. Чапаева, 144. Тел.: 8-929-819-44-41.

337 **Сено в тюках** (луговое, люцерна), **солома ячменная**. Тел.: 8-928-161-46-44.

98 **Батареи отопления, диван, памперсы № 3, костыли, запчасти на а/м Москвич и Волга**. Тел. 8-951-506-18-04.

425 **Три дойные коровы, телочки** 5 месяцев и 2 месяца, бычок 4 месяца. Тел. 8-928-160-83-65.

505 **Поросята** 1 месяц, 4 месяца, коза 8-месячная. Тел. 8-928-751-48-12.

504 **Щенки** породы пекинес. Продается **зимняя груша**. Тел. 8-938-148-89-57, х. Ютин.

501 **Щенки** немецкой овчарки (мальчики), рожденные 22 августа. Цена 3 тыс. руб. (п. Роговский). Тел. 8-928-774-72-51.

492 **Кобыла**. Тел. 8-928-180-10-55.

495 **Ячмень, пшеница.** Тел. 8-928-11-22-130.

500 **Молодая корова** черной масти, один отел, в х. Балко - Грузском. Тел. 8-928-902-14-42, 8-928-909-43-19.

1763 **Телята** голштины, швицы. Тел. 8-928-900-22-58.

542 **Поросята.** Тел. 8-928-131-0-849.

546 **Поросята мясной породы**. Тел. 23-6-75, 8-929-814-57-82.

197л **Трельяж.** Цена 1500 руб. Возможен торг. Тел. 8-961-306-22-81

533 **Мясо** домашней свинины, цена 180 руб./кг. Продается дом Чапаева, 9 «а». Тел. 8-928-137-33-75.

Ритуальное агентство «Память»

(ст. Егорлыкская, ул. Ленина, 30)

Вас всегда выслушают, поймут и помогут.

КРУГЛОСУТОЧНО. ВСЁ ДЛЯ ПОХОРОН

Цены значительно снижены на ритуальные услуги и принадлежности.
Тел. 8-928-150-88-28 (Руслан),
8-928-167-57-19 (Сергей),
517

Похоронное агентство «Эдем»
ИП Качур А.В.

Большой выбор ритуальных принадлежностей для захоронения.
Полный комплекс похоронных услуг.
Доставка на поминальный обед и ожидание.
Эконом - похороны – 7175,00 руб.
СКИДКА 10% на ритуальные принадлежности ветеранам войны, труда, участникам боевых действий.
Работаем круглосуточно. Тел: 8-928-149-63-16, 8-928-901-84-34
Ст. Егорлыкская, ул. Патоличева, 20. б/н

ВСПОМНИМ

12 октября исполнился ровно год, как нет с нами нашего дорогого мужа, папы, дедушки ПОЛИВЕЦ Василия Дмитриевича 485

Как жаль, что ты ушел так рано, как жаль, что ты оставил нас одних. Так много неосуществленных планов, так много в памяти мгновений дорогих. Мы чтим тебя и вечно будем помнить. Вспомните и помяните вместе с нами все, кто его знал и помнит.

Родные

ВСПОМНИМ

22 октября исполняется ровно год, как нет с нами нашего дорогого ДВОРНИКОВА Владимира Ивановича 522

Мы скорбим, о тебе вспоминая,
Без тебя мир какой-то иной….
Мы тебя не забудем, родной наш,
До конца нашей жизни земной.
Вспомните и помяните добрым словом все, кто его знал, работал с ним, дружил и помнит.

Жена, дети, родные

Приём граждан

Депутат Государственной Думы РФ **Лариса Николаевна ТУТОВА** проводит приём граждан 28 октября 2016 года с 10 до 12 часов в Общественной приёмной местного отделения партии «Единая Россия» по адресу: ст. Егорлыкская, пер. Грицика, 119.

519 Хотим выразить искреннюю благодарность главному врачу МБУЗ ЦРБ Роману Валентиновичу Кучма за заботу о жителях х. Таганрогский, за организацию и проведение вакцинации взрослого населения против гриппа, организацию выездного флюрографа. У нас всегда своевременно проводится вакцинация детей, прием участкового педиатра и участковой медсестры. Спасибо всем медработникам, что не оставляют нас без медицинской помощи, пока отсутствует фельдшер на ФАПЕе.

Жители х. Таганрогский

Приём граждан

27.10.2016 года с 10.00 до 12.00 часов. в Общественной приемной Губернатора Ростовской области в Егорлыкском районе по адресу: пер. Грицика, 119, ст. Егорлыкская будет проводиться тематический приём граждан по вопросам:
оплаты жилищно-коммунальных услуг,
качества оказания жилищно-коммунальных услуг

Администрация Войновского сельского поселения сообщает, что информация о возможном предоставлении земельных участков раскрыта в полном объеме на официальном сайте администрации Войновского сельского поселения и в Муниципальном вестнике от 30.09.2016 года № 163.

Администрация Войновского сельского поселения информирует о том, что решение Собрания депутатов Войновского сельского поселения, «Об объявлении конкурса на должность Главы администрации Войновского сельского поселения», опубликовано в информационном бюллетене «Муниципальный вестник» № 164 от 18.10.2016 года

Администрация Объединенного сельского поселения сообщает, что информация о возможном предоставлении земельных участков раскрыта в полном объеме на официальном сайте администрации Объединенного сельского поселения и в Муниципальном вестнике от 07.10.2016 года №26.

Салон ритуальных услуг «Ангел»

Мы работали, работаем и будем работать!!!

(ст. Егорлыкская, ул. Кирова, 12)

Всё необходимое для похорон: гробы, венки, корзины дизайнерского исполнения. Сопутствующие товары. Полный комплекс услуг.

Низкие цены. Скидки!

Уход за могилами. Под заказ: памятники, ограды, столы, лавочки, оцинкованные надгробия. Работаем круглосуточно.

518 **Тел.: 8-938-114-59-49, 8-960-449-12-65**

520 Выражаем слова глубочайшей признательности и благодарности за помощь и поддержку коллективу МБОУ РСОШ№4 им. С.В. Пешеходько, друзьям и близким, жителям поселка Роговский, всем, кто пришел проводить в последний путь нашего любимого дедушку и отца-Князева Анатолия Гавриловича. Храни Вас Господь.

Родные

530 Выражаем искреннюю благодарность родственникам, друзьям, соседям, лично Е.В. Кураеву, а также всем, кто пришел проводить в последний путь нашу дорогую маму Шаповалову Любовь Ивановну.

Сын Юрий и его семья

б/н Егорлыкский филиал ГБУ РО «Психоневрологический диспансер» и профсоюзный комитет выражают соболезнование бухгалтеру Губа Валентине Дмитриевне по поводу смерти **отца**.

195л Глубоко скорбим. Безвременно ушел из жизни **КНЯЗЕВ Анатолий Гавриилович**, наш учитель, опытный и талантливый педагог. Он был светлым, добрым человеком, примером для всех нас. Он нас учил… Вечная ему память. Искренне соболезнуем родным и близким.

Ученики Роговской школы

Ушёл из жизни **КНЯЗЕВ Анатолий Гавриилович**. Человек и Учитель с большой буквы. Обаятельный, умный, яркий, он был талантлив во всём. Его любили все: ученики, коллеги, друзья. Он был человеком труда. Долгие годы успешно трудился на посту руководителя Роговской средней школы. Князев Анатолий Гавриилович занимал активную жизненную позицию. Его ценили и уважали роговские жители. Все знали его как чуткого руководителя, талантливого учителя, прекрасно знающего свой предмет и умевшего донести его до юных сердец. Он пользовался уважением и любовью как у своих коллег, так и у учащихся и их родителей. Анатолий Гавриилович поддерживал тёплые дружеские отношения с руководителями общеобразовательных учреждений Егорлыкского района, щедро делился передовым педагогическим опытом, творческими находками по проблемам организации военно-патриотического воспитания учащихся в Роговском сельском поселении. Опыт работы Анатолия Гавриловича был высоко оценён коллегами и активно использовался в практической деятельности. Очень горько осознавать, что от нас ушёл человек столь выдающихся душевных и профессиональных качеств. Анатолий Гавриилович был и останется навсегда любимым отцом, дедушкой, талантливым и мудрым руководителем, своим оптимизмом и жизнелюбием, вдохновлявшим всех окружающих на добрые дела. Без сомнений, каждый, кто знал этого доброго и светлого человека, переживает боль утраты. Светлая память об Анатолии Гавриловиче навсегда останется в наших сердцах.

М.Н. ЖАРКОВ,
руководитель Егорлыкской СОШ №7 в 1999-2006г.

521

Общественная организация ветеранов и инвалидов района поздравляет с 90-летним юбилеем участника Великой Отечественной войны
Ивана Васильевича АВИЛОВА
Примите нашу благодарность за воинское мужество и отвагу, проявленные Вами в годы войны, и Ваш вклад в восстановление народного хозяйства в послевоенные годы. Для подрастающего поколения Вы являетесь примером служения своей Родине. Желаем Вам крепкого здоровья, бодрости духа и долголетия!
В. Пелипенко, председатель общественной организации ветеранов и инвалидов района

Любимого мужа
Сергея МИХАЙЛОВА
поздравляю с днём рождения!
Нет никого счастливее меня,
Когда со мною рядом ты,
любимый!
И все роднее мы день ото дня,
И каждый миг
с тобой неповторимый!
Порой, бывает, не хватает слов,
Чтоб выразить тебе
мои признанья,
Пусть бережет тебя
моя любовь!
И пусть сбываются желанья!
498 ***Жена Оля***

С 50 – летним юбилеем совместной жизни поздравляем **Валентина Андреевича и Клавдию Егоровну КРИКУНОВЫХ!**
Такие даты празднуют не часто,
Но коль пришла,
сей день встречать пора,
Мы от души желаем много счастья,
А с ним здоровья,
бодрости, добра.
Так будьте впредь
судьбой хранимы
В день вашей свадьбы «золотой»,
Желаем вам любви и мира,
Души извечно молодой!
514 ***Внук Андрей, невестка Светлана***

Дорогую, любимую жену, маму и бабушку
Ираиду Павловну ПОЛЯКОВУ
поздраляем с юбилеем!
Желаем жизни долгих лет –
Счастливых, светлых, ясных.
Чтоб глаз твоих
не меркнул свет,
Таких родных, прекрасных.
Пусть смех твой
радует наш слух,
Сбываются надежды,
А теплота любимых рук
Нас греет так, как прежде.
Желаем нежности, добра
И солнечного света,
Родная, с праздником тебя,
Ты лучше всех на свете!
497 ***Муж Геннадий, дочери Наталья, Елена, зятья Дмитрий, Ярослав, внучки Анастасия, Екатерина, Дарья, Александра***

Дорогую, любимую **Галину Ивановну ЦОКМАРОВУ**
поздравляем с юбилеем!
Желаем здоровья,
желаем успеха,
Чтоб слезы блестели
только от смеха,
Чтоб счастье
и радость в улыбке светились,
Чтоб все пожелания
осуществились!
Будь милой, счастливой, любимой!
540 ***Семья Поповых, Нина Семеновна Качанова***

Дорогую, любимую **Нину Кузьминичну КИРИЙ**
поздравляем с юбилеем!
Мамочка, бабушка
любимая, родная!
Будь подольше так же молода,
Пусть от бед тебя оберегая,
Наступают зрелости года.
Любви твоей нам не измерить,
Добра не взвесить никогда,
Не сосчитать всех слов хороших,
Которые находишь ты всегда.
Не хватит всех богатств на свете,
Чтоб рассчитались мы с тобой,
Всего вернуть не могут дети –
Взамен любви твоей большой...
526 ***Дети, внуки***

Дорогую, любимую мамочку, бабушку
Любовь Владимировну РУБЦОВУ
поздравляем с днём рождения!
С днём рожденья тебя
поздравляем мы,
Наша мама и бабушка милая,
Будь всегда ты здоровой
и радостной,
Будь счастливой ты,
наша любимая!
Не покинет тебя пусть везение,
И тревоги пройдут стороной,
Все слова и тепло
поздравления,
Для тебя лишь сегодня одной!
543 ***Дочери Галина, Татьяна и их семьи***

Дорогую, любимую маму, бабушку, прабабушку
Любовь Игнатьевну ФЕДОРЕНКО
поздравляем с юбилеем!
В юбилейный,
славный день рожденья
Радости желаем и добра,
Чтоб жизнь нескучная была,
Чтоб хворь не мучила тебя,
Не болела бы за нас душа,
Была в отличном
добром настроении,
Как сегодня
в славный день рождения!
Желаем радости и счастья,
Здоровья крепкого вдвойне,
Желаем самого простого –
Прожить подольше на земле!
526 ***Дочь Елена, зять Юра, внуки Лена, Дима, Артём, правнук Александр***

Тебе, родной,
мы подарили б вечность.
Чтоб длились без конца твои года
За доброту твою, за человечность
За то, что ты жалеешь нас всегда.
Пусть небо будет
чистым над тобою,
Земной поклон твоим годам,
Желаем счастья,
крепкого здоровья
И долгих лет на радость нам!
Сын Андрей, невестка Наталья, внуки Оксана, Екатерина, Иван

разное

По результатам конкурса Егорлыкского с/п «Чистые руки» 1-е место – Куц К. и Лунина Д. 2-е место – Гончарова В. 3-е место – Авраменко Т.

406 **Сдается в аренду** помещение (25 кв.м.) по пер. Ленина, 111. Тел.: 8-928-16-14-650.

176 **Валка деревьев. Покос травы.** Тел. 8-928-144-67-83.

483 **Электросварочные работы:** заборы, навесы, а также мелкие сварочные работы на дому. Тел.: 8-928-279-60-48. (работаем только в станице)

247 **Куплю орехи.** Тел. 8-928-752-07-31.

246 **Куплю орехи**. Тел. 8-928-153-51-76.

324 **Грузоперевозки до 5 тонн**. Тел. 8-928-195-40-48, 8-908-193-73-06.

168 **Укладка тротуарной плитки. Брусчатка**. В наличии имеется весь материал. Тел. 8-928-148-16-48, 8-900-136-28-80.

2158 **Укладка тротуарной плитки.** Работаем с качественным материалом. Тел. 8-928-771-97-73.

386 **Делаем кровлю, навесы, заборы**. Тел.: 8-928-161-54-88.

295 **Официальный дилер Триколор! Акция! Обмен Триколор. Установка и настройка спутникового ТВ; Триколор HD, Телекарта, Цифровое ТВ, Триколор на 2 ТВ. Оплата Телекарта ТВ. Обмен в рассрочку. Ремонт ресиверов. Продажа велосипедов, бензокосилок.** Тел. 8-928-110-4-110.

2157 **Укладка асфальта.** В наличии качественный материал. Тел. 8-928-771-97-73.

167 **Укладка асфальта виброплитой**, 400 руб./кВ. м. Качество гарантируем. Тел. 8-928-600-55-68, 8-961-3-222-758.

371 **Официальный дилер Триколор!** Акция! Обмен Триколор Установка и настройка спутникового ТВ; Триколор HD, Телекарта, Цифровое ТВ, Триколор на 2 ТВ. Оплата Телекарта ТВ. Обмен в рассрочку. Качество гарантируем. Тел. 8-928-184-60-01.

199л **Бурение скважин на воду с профессиональными обсадными трубами.** Качественно и недорого. Тел. 8-905-478-47-80.

475 **Бригада строителей выполнит:** кровля, навесы, заборы, кирпичная кладка, фундамент, сантехника. Тел. 8-938-111-35-79.

387 **Фитнес. Йога.** Тел.: 8-928-609-99-50

296 **Музыкальное сопровождение и ведущая для вашего торжества.** Тел. 8-928-198-23-76 (Инга).

491 **Сдаю флигель** (центр). Тел. 8-928-617-86-89.

535 **Сдается дом** по ул. Сельской, 19 кв. 2 (пилотный) со всеми удобствами. Тел. 8-928-772-51-57.

538 **Сдается комната** в 3-х комнатной квартире. Тел. 8-909-426-27-44.

198л **Спилим любое дерево. Продаём дрова**. **Проведем обрезку сада.** Тел: 8-928-121-88-75

Курицы-несушки
Тел. 8-903-489-32-28 545

196л **Делаем тату!** vk.com/tatooinrostov. Тел. 8-928-270-69-13

512 Утерянное удостоверение Ветеран труда Т-I № 078866, выданное 26.11.2008 года Егорлыкским ОСЗН на имя Бурмак Нины Ивановны, считать недействительным.

524 **Выполняем отделочные работы:** штукатурка, шпаклёвка, откосы, рогожка, обои, покраска. Тел.: 8-938-147-31-30.

525 **Косим траву, пилим деревья.** Недорого. Качество и безопасность гарантируем. Тел. 8-928-116-83-88.

523 **Вспашка огородов** колесным трактором МТЗ-82.1. Качество гарантируем. Тел. 8-951-822-53-04.

544 **Сдается в аренду помещение под офис 20 кв. м** по ул. Орджоникидзе, 53 «а», цена 5 тыс. руб. Тел. 8-908-181-56-99.

483 **Оформлю временную прописку без проживания.** Тел. 8-928-608-71-93.

508 **Семья снимет жилье**. Тел. 8-928-182-79-74.

Свечная лавка Свято-Никольского прихода ст. Егорлыкской, расположенная в торговом доме «ТиМ» по ул. Ворошилова 124, теперь будет размещаться на втором этаже здания. График работы: ежедневно (кроме выходных) с 8.00 до 16.00 без перерыва.

МАНИКЮР,
ПЕДИКЮР
Тел. 8-928-600-48-75 б/н

Ремонт холодильников, стиральных машин-автоматов, микроволновых печей.
Выезд на дом. Гарантия.
Тел. 8-929-819-24-95. 528

510 Утерянный паспорт на имя Андреева Владимира Павловича прошу вернуть за вознаграждение. Звонить по тел. 8-928-613-77-23.

«АО Донтара» проводит тендер на ремонтно-строительные работы. Заявки на участие принимаются до 14.11.2016. Более подробная информация по тел: 8-938-163-49-49, Андрей Викторович н/д

требуется

435 **Продавец** в торговую точку «Цыплята гриль». Обращаться: ул. Ворошилова, 143.

358 **Водитель на комбайн Дон-1500.** Тел.: 8-928-626-38-88.

477 **Рабочие** на автомойку «Дельфин». Тел. 8-928-765-08-85.

338 **Механизатор** категорий «С» и «Е». Тел. 8-928-161-46-44.

«АО «Донтара» на гофропроизводство требуются:
- подсобные рабочие
- грузчики
- операторы
Более подробная информация по тел: 8-938-163-49-49, Андрей Викторович н/д

496 **Реализатор** в магазин одежды. З/п 7000 руб. + %. Тел. 8-919-894-67-84 (Андрей).

382 **Бармены.** Тел 8-928-175-52-55

Фирме «СОБ»
на постоянную работу требуются: водители кат. С., разнорабочие
Тел. 8-928-771-24-25 б/н

В такси «Лидер» требуются водители с личным а/м.
Тел. 21-0-07, 8-929-819-33-07. 505

Требуются: водитель на а/м «Газель», продавец в магазин стройматериалов «Мегастрой»
Тел.: 8-928-906-96-27 б/н

Требуется водитель на «КамаЗ»
Тел.: 8-928-906-96-27 б/н

б/н **Разнорабочие**
Телефон
8-928-625-59-00

511 **Водитель-тракторист** с о/р. З/п при собеседовании В организацию на постоянную работу. Тел.: 886370-21-9-38. (с 9.00 до 17.00)

537 **Продавец**. Тел. 8-928-904-59-10.

539 **Водитель** на а/м КамАЗ. Тел. 8-928-175-52-55.

ЛЕС б/н
Доска
- Обрезная - 25,40, 50 *150/100 см
- Брус - 100*150/100 см
- Рейка монтажная - 4/2/2,5; 5*2/2,5 см
- Распил под любой размер

ДОСТАВКА ПО РАЙОНУ от 200 руб.

Изготовим из леса
Будки для собак, лестницы, туалеты, столы, лавочки, табуретки, штакет, прожилины, а также строительные конверты и другое

Завоз леса – каждые 10 дней!
Адрес: ст. Егорлыкская, ул. Вишневая, 29. Тел.: 8-951-500-37-17

ЮРИДИЧЕСКИЙ ОФИС «ЗАЩИТА ПРАВА»
- оформление сделок с использованием средств материнского капитала
- ВЕДЕНИЕ НАСЛЕДСТВЕННЫХ ДЕЛ
- ВСЕ ОПЕРАЦИИ С НЕДВИЖИМОСТЬЮ
- ПРЕДСТАВИТЕЛЬСТВО В СУДАХ ОБЩЕЙ ЮРИСДИКЦИИ, АРБИТРАЖЕ
- земельные споры
- СПОРЫ С ПЕНСИОННЫМ ФОНДОМ РФ
- БАНКРОТСТВО ЮР. И ФИЗ. ЛИЦ

317 8-989-722-98-74
г. САЛЬСК, ул. ДЗЕРЖИНСКОГО, 64, г (рядом с Пенсионным фондом) пн-пт с 8.00 до 17.00, сб – с 8.00 до 13.00, вс – выходной

б/н

АО «Местпромовец»
Егорлыкский кирпичный завод
продает кирпич

Марка кирпича	Цена за 1000 штук	Пакетированный. Цена за 1000 штук (в одном поддоне 416 шт.)
М-100	**6000**	**6500**

Способы доставки: автотранспорт завода, самовывоз, услуги манипулятора.
По вопросам реализации обращаться:
Ростовская обл., ст. Егорлыкская, ул. Патоличева, 18
Тел./факс: 8 (86370) 22-4-60, 8-928-182-16-15 б/н

Поправка
В материале «На пьедестале – две команды», опубликованном в газете «Заря» №40 от 15 октября 2016 года по вине специалиста по спорту администрации Егорлыкского района была допущена ошибка. Следует читать: «Второе место в футбольном турнире «Кожаный мяч» заняла команда Егорлыкской средней школы №11».

Вниманию налогоплательщиков!

Межрайонная ИФНС России № 16 по Ростовской области информирует, что 27 октября с 9 до 12 часов возле здания администрации Шаумяновского сельского поселения и 27 октября с 13 часов до 16 часов возле здания администрации Роговского сельского поселения будет работать Передвижной пункт налоговой службы УФНС России по Ростовской области. Специалисты налоговой инспекции будут вести приём по вопросам исчисления, уплаты имущественных налогов физическими лицами, а также по вопросам урегулирования задолженности.

ООО «Егорлыкхимсервис»
(бывшая сельхозхимия)

Предлагает широкий ассортимент:
З всех видов минеральных удобрений и регуляторы роста ведущих мировых производителей.
З протравителей
З агрохимикатов
З средств защиты растений
З пестицидов
З ядов

Наши преимущества:
Гибкая система скидок
Отсрочка платежа
Доставка по району
Бесплатная консультация агроспециалиста

б/н

АДРЕС: ст. Егорлыкская, ул. Будённого, 2
ТЕЛЕФОН: 8 (86370) 25-4-63, 8-928-121-06-94
ВРЕМЯ РАБОТЫ: понедельник-пятница с 8.00 – 17.00
Перерыв – с 12.00 до 13.00

АСФАЛЬТИРОВАНИЕ 20
Укладка плитки. Установка поребрика, бордюров.
Качественно. Недорого. Тел. 8-950-858-66-32

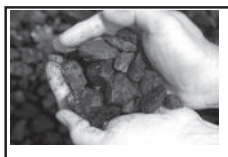

ХВАТИТ МУЧИТЬСЯ С УГЛЕМ!!!!
Ростовская компания, занимающаяся более 7 лет внедрением инновационных решений в области отопления, предлагает вам множественные варианты энергосберегающего, инфракрасного отопления **РОССИЙСКОГО ПРОИЗВОДИТЕЛЯ.**
Для вас – бесплатный выезд консультанта на дом.
Пенсионерам и инвалидам – СКИДКИ!!!!
З года гарантии на оборудование и бесплатное сервисное обслуживание. Мы сделаем ваш дом теплей и сохраним ваши накопления.
Телефон: *8-928-177-32-57, 8-988-581-92-28*
ЗВОНИТЕ !!!
335

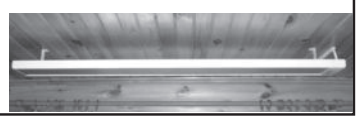

Организация купит лом черных и цветных металлов на выгодных условиях по высокой цене. Предоставляем услуги по резке, сортировке и самовывозу. Звоните по тел. 8-928-111-10-88 б/н

ООО МИР ОКОН
- Металлопластиковые окна и двери
- Гаражные, секционные ворота,
- Рольставни

Замер, консультация, доставка, демонтаж – **БЕСПЛАТНО**
Расчет стоимости и заключение договора – на дому
Рассрочка платежа, кредит*
Прием заказов: ст. Егорлыкская, ул. Патоличева, 18
Тел. 8 (86370) 23-1-09, 8-928-619-73-49, 8-928-625-93-95
* ОАО «Альфа-Банк» ген.лиц. № 1326 от 05.03.12 г. АО ОТП-Банк № 2766 от 27.11.14 г. б/н

Укладка тротуарной плитки, поребрика и бордюров любых видов и сложности современной немецкой техникой (асфальтоукладчик, катки, грейдер) Любой объем с гарантией, недорого.
Тел. 8-952-581-51-71, 8-928-194-46-90 178

БЕЗ ГАЗА, БЕЗ УГЛЯ, БЕЗ ДРОВ
ВЫГОДНОЕ ОТОПЛЕНИЕ
НОВЫЕ И УЛУЧШЕННЫЕ ВИДЫ ПО СТАРЫМ ЦЕНАМ.
БЕСПЛАТНАЯ КОНСУЛЬТАЦИЯ:
8 (928) 150 12 75
8 (928) 176 30 30
русгелиос б/н

ТОРЭКС TOREX ЗАВОД СТАЛЬНЫХ ДВЕРЕЙ VEKA
«МЕГАСТРОЙ»
• входные стальные двери TOREX
• металлопластиковые ОКНА и двери из профиля VEKA
• алюминиевые витражи • рольставни
• гаражные, секционные ворота • жалюзи
• строительные материалы
• электроинструменты
• утеплители, краски, смес
Замер, демонтаж, монтаж, доставка – БЕСПЛАТНО. Креди
ул. Мичурина, 52 Тел.: 22-2-10; 8-938-127-68-79
б/н
* ЗАО «Банк Русский стандарт» Лиц. ЦБ РФ № 2289 от 19.07.2001 г.

ОКНА XXI ВЕКА VEKA
РАССРОЧКА КРЕДИТ НА МЕСТЕ*
*ООО «Хоум Кредит» энд Финанс Банк Ген. лиц. ЦБ РФ №316 от 15.03.2012 г.
- Выезд замерщика БЕСПЛАТНО
- Расчет стоимости и заключение договора на дому
- Окна, двери, арки, витражи, роллеты, секционные ворота, жалюзи, алюминиевые конструкции, рулонные шторы, двери входные стальные и деревянные межкомнатные

Тел. 21-6-85
8-928-150-10-30
Идеальное качество по идеальной цене!
ТОРГОВЫЙ КОМПЛЕКС «СТАНИЧНЫЙ» (напротив автовокзала, павильон №5) б/н

Организация реализует кур-несушек
Бесплатная доставка по району
Тел. 8-938-127-79-07 б/н

НАТЯЖНЫЕ ПОТОЛКИ
Матовые
Глянцевые
Фотопечать
Бесшовные clipso
Инстал
8-928-192-01-61
8-903-406-92-92
пр-во Франция, Германия
instal-potolki.ru
б/н

МЕБЕЛЬ НА ЗАКАЗ: рассрочка
Выставочный зал по адресу: ст. Егорлыкская, ул. Ворошилова, 73 (Сбербанк, второй этаж, левое крыло).
Тел. 8-928-901-24-04
ИП Бахур А.А.
42

Вспашка огородов мотоблоком. Обращаться: пер. Первомайский, 1 «а» тел. 8-928-196-24-12. 474

Уважаемые покупатели! 26 октября в 12.40 и 29 октября в 15.50 на рынке ст. Егорлыкской состоится продажа кур-молодок рыжих и белых. Просьба не опаздывать! б/н

Бурение скважин
Заборы, навесы, кровля, водопровод, канализация. Гипсокартон, сайдинг. Бетонирование
Тел.: 8-928-617-86-89 490

ЗАО «Рассвет» Павловского района Краснодарского края реализует
цыплят-бройлеров весом 2-3 кг и выше с 20 октября с 8-00
Место реализации: ПТФ с. Краснопартизанское Павловского района.
Справки по телефону:
8 (86191) 3-65-96 б/н

Ремонт стиральных машин-автоматов. Выезд на дом. Гарантия.
Тел. 8-908-193-73-44. 449

УКЛАДКА ТРОТУАРНОЙ ПЛИТКИ.
Гарантия на выполненные работы – 3 года.
Тел. 8-928-761-21-24, 8-929-819-25-77 92

Куры-молодки хорошей яйценоскости. Доставка бесплатная. Телефон 8-906-419-93-07 334

Скупаем поддоны из-под кирпича
(100 руб./ поддон)
Тел. 22-5-70, 8-928-625-59-00.
Адрес: ул. Полевая, 11, Стройбаза б/н

Ремонт стиральных машин-автоматов. Выезд на дом. Гарантия. Тел. 8-961-414-20-32. 461

Художественная ковка (ворота, навесы, решетки, лестничные ограждения и т.д.). Любой сложности.
Тел.: 8-952-603-63-65, 8-928-133-55-15. 349

«МЕТАЛЛОЦЕНТР»
предлагает вам широкий ассортимент металлопроката: труба профильная, труба водо-, газопроводная, арматура, швеллер, уголок, металлопрофиль, кровля и др. Сетка-рабица сварная, цемент. Сварочные работы. Изготовление металлических изделий на заказ (ворота, заборы, мангалы и т.д.)
ст. Егорлыкская, Ул. Центральная, 9 район плодопитомника
Тел. 8-950-85-43-017, 8-928-909-52-33 2296

Перевозка грузов
по ценам 2013 года
Тел. 8-928-960-92-40 б/н

Стягивание и укрепление треснувших домов и других зданий.
Тел. 8-928-107-90-88 251

ПРОЧИСТКА КАНАЛИЗАЦИИ СОВРЕМЕННЫМ ОБОРУДОВАНИЕМ!
Тел. 8-903-406-56-62 б/н

КУРЫ-НЕСУШКИ БЕСПЛАТНАЯ ДОСТАВКА
Тел. 8-928-122-29-31 б/н

ЭГТ ЗАВОД ГОТОВЫХ ТЕПЛИЦ
КОНСТРУИРОВАНИЕ - ПРОИЗВОДСТВО - УСТАНОВКА
www.zavodteplic.ru
ТЕПЛИЦЫ
ФУНДАМЕНТ В ПОДАРОК*
ЛЬГОТНАЯ ДОСТАВКА*
от 9499 р.
8-988-940-69-14
8-988-940-69-15
*При покупке теплицы «Основа», «Капелька» или «Рублевская». Кол-во подарков и льготных маршрутов ограничено. Подробнее на сайте и по телефонам. б/н

РЕАЛИЗУЕМ КУР-НЕСУШЕК
Яйценоскость хорошая.
Бесплатная доставка.
Тел. 8-929-826-36-18 б/н

Агрофирма реализует КУР-НЕСУШЕК с бесплатной доставкой на дом
Тел. 8-928-109-77-20 2277

Песок,
щебень, отсев, цемент, шлакоблоки, кормовая ракушка, плоский камень.
Тел. 8-928-128-47-88 2215

Обмен и установка на один или два телевизора приемников Триколор ТВ. Гарантийное обслуживание в течение года. Покупаем старые Триколоры, б/у ноутбуки, телевизоры, смартфоны и фотоаппараты.
Тел. 8-928-101-59-17. 428

Продаём кур-несушек (молодки). Доставка бесплатная.
Тел. 8-928-633-50-74 б/н

Спасаем дом от трещин. Усиление зданий. Усиление фундамента. Опытная бригада.
Тел. 8-928-289-00-79 б/н

КУРЫ-НЕСУШКИ
Доставка по району бесплатная
Тел. 8-906-429-71-25 2276

РЕКЛАМА, ИНФОРМАЦИЯ

Отличились вокалисты и танцоры

■ **Успешно выступили воспитанники Егорлыкской детской школы искусств на Международном фестивале-конкурсе «Музыкальный портал 2016», который прошёл в начале октября в ДК «Ростсельмаш» г. Ростова-на-Дону**

Играет Тимофей БЕЗДОЛЬНЫЙ

Фестивальное движение стран СНГ уже на протяжении 10 лет объединяет огромное количество творческих людей – совсем малышей, подростков, юношей и девушек, взрослых в желании сделать наш мир увлекательней, ярче. Конкурсы неизменно пользуются популярностью и приобретают всё больше и больше единомышленников и соратников. Нынешний фестиваль – это праздник музыки! В состав жюри вошли: Заслуженные деятели искусств России и стран СНГ, композиторы, певцы, профессиональные актеры и режиссеры, продюсеры. Конкурс проводился при поддержке Московского государственного института культуры, Российского государственного музыкального телерадиоцентра и Молодежного центра поддержки и развития спорта, танца и творчества «Новое поколение» (г. Москва).

Успешно выступили на конкурсе учащиеся Егорлыкской ДШИ. Тимофей Бездольный (преподаватель Е.А. Кузьмич, номинация – «Инструментальная музыка») стал лауреатом III степени, такой же результат у Ани Манукян (преп. Д.А. Федоров, номинация – «Эстрадный вокал»). Воспитанницы О.С. Боевой София Биличенко и Екатерина Федоренко награждены дипломом I степени. Образцовый хореографический ансамбль «Максимум» (руководитель М.А. Кондратова) получил два диплома лауреата I степени и два диплома лауреата II степени. Отличился также выпускник ДШИ, а ныне студент I курса Ростовского колледжа культуры Алексей Ларин. В номинации «Эстрадный вокал» он стал лауреатом II степени.

Соб. инф.

Фотоконкурс «Зари»

Учитель мой...

Эту фотографию в редакцию принес ученик 1 «а» класса ЕСОШ № 1 Никита Петюнов вместе со своей мамой Ириной Викторовной. На ней вместе с Никитой и его одноклассником Егором Кононовым сфотографирована их первая учительница – Валентина Ивановна Власова. По словам Петюновых, Валентина Ивановна для всего класса – это не только вторая мама, которой полностью все доверяют, но и самый авторитетный взрослый человек, каждое слово которого имеет решающее значение в получении знаний, в развитии личностных качеств детей. Всем очень повезло, что первый шаг в школьную жизнь 1 «а» делает с учителем, чьи профессиональные успехи, оценены высокими наградами.

б/н

СРОЧНО НУЖНЫ ДЕНЬГИ? мы поможем!

Егорлык ЛОМБАРД
ул. Ворошилова 101

СРОЧНЫЙ ВЫКУП АВТОМОБИЛЕЙ

Тел.: 8 928 180 40 84

Св-во о постановке на специальный учёт №0050005922 от 22 ноября 2011 г.

В г. Пролетарске продается малёк: карп, толстолобик, белый амур.
Тел. 8-928-775-61-46

542

Первый отчетный концерт МАРИНЫ СТЕПУНИНОЙ «ЗАЖИГАЙ!»
с участием вокальных коллективов «Эйфория», «Аквамарин», «Дебют». **28 октября (пятница)** в 18.00. Большой зал РДК. Вход – свободный.

321

Село Богородицкое Песчанокопского района
КФХ РЕАЛИЗУЕТ БРОЙЛЕРОВ
живым весом на мясо
возможна доставка
Тел.: 8-928-169-83-04

Такси «Экспресс»
Быстро. Удобно. Надёжно
8 (86370) 22-4-78,
8-928-120-34-34,
8-904-440-69-44,
8-928-772-99-29
Требуются водители
б/н

МикроЗайм
Удобно. Быстро. Легко
б/н
ЗАЙМЫ
ПРОЦЕНТЫ СНИЖЕНЫ ВДВОЕ
БЕЗ СПРАВОК И ПОРУЧИТЕЛЕЙ
НА ВСЕ СЛУЧАИ ЖИЗНИ
8-950-849-55-95
Ул. Ленина, 84 (магазин «Коллекция»)
Свидетельство госреестра микрофинансовых организаций 2110323000751 от 08.11.2011 г.

Услуги спецтехники: автогрейдер, фронтальный погрузчик, дорожный каток. Асфальтирование.
Тел.: 8-928-170-11-01. (Артем)

285

Центр Денежной Помощи
федеральная сеть быстрых займов

ДЕНЬГИ на срочные нужды

Друзьям под 0,5%*

Посоветуйте другу и получайте скидки

РАБОТАЕМ БЕЗ КОЛЛЕКТОРОВ

ст-ца Егорлыкская
ул. Ворошилова 124
☎ 8 (989) 624-36-83, 20-00-5

Акция «Друзьям лучшие условия» действует для новых клиентов, назвавших ФИО и номер телефона рекомендателя-заёмщика и подразумевает единоразовую процентную ставку 0,5% в день (182,5% годовых). Так же для клиентов по рекомендации которых был заключён договор займа по акции «Друзьям лучшие условия» и подразумевает единоразовую процентную ставку 0,5% в день (182,5% годовых). Акция действует при условии исполнения в соответствии с условиями договора, в том числе оплатой в установленный срок. В случае досрочного погашения займа, либо пропуска срока возврата условия Акции «Друзьям лучшие условия» не применяется, исчисление процентов производится на общих основаниях. Максимальная процентная ставка 2% в день (730% годовых). Сумма займа от 1000руб. до 30000руб. при первом обращении не более 10000 руб. Срок займа от 1 дня до 30 дней. Займ выдаётся гражданам РФ в возрасте от 21 до 75 лет включительно. Услуга предоставляется ООО МФО «Центр Денежной Помощи-ДОН». Св-во госреестра микрофинансовых организаций №651403111005238 от 11.06.2014 г. Не является публичной офертой в смысле ст. 437 ГК РФ. Полные условия предоставления займов на сайте группы компаний Центр-Денежной-Помощи.рф и в офисах компаний. Рекламодатель ИП Сидоровский М.В. ЕГРИП 313293233700017 ИНН 290223222338

ПОГОДА И ЛУННЫЙ КАЛЕНДАРЬ НА НЕДЕЛЮ

	воскресенье, 23 октября		понедельник, 24 октября		вторник, 25 октября		среда, 26 октября		четверг, 27 октября		пятница, 28 октября		суббота, 29 октября	
Местное время	4.00	16.00	4.00	16.00	4.00	16.00	4.00	16.00	4.00	16.00	4.00	16.00	4.00	16.00
Осадки Температура	+7	+9	+7	+7	+4	+7	+4	+8	+5	+10	+6	+12	+8	+12
Ветер, м/с	В 7-8	В 7-9	В 7-8	В 8-9	В 7-8	В 8-10	В 6-8	В 8-9	В 5-7	В 5-7	В 4-6	В 5-6	В 5-6	Ю-В 4-5
Фазы луны		убывающая -13.56		убывающая 00.08-14.32		убывающая 01.11-15.04		убывающая 02.14-15.32		убывающая 03.16-15.59		убывающая 04.17-16.25		убывающая 05.17-16.51

– облачно – ясно – пасмурно

ЗАРЯ 16+ ОБЩЕСТВЕННО-ПОЛИТИЧЕСКАЯ ГАЗЕТА ЕГОРЛЫКСКОГО РАЙОНА

Учредители: Правительство Ростовской области, администрация Егорлыкского района, муниципальное унитарное предприятие «Редакция газеты «Заря»

Свидетельство о регистрации ПИ № ТУ 61-01026 от 08 июля 2014 г. Выдано Управлением Федеральной службы по надзору в сфере связи, информационных технологий и массовых коммуникаций по РО

Набрано и сверстано в МУП «Редакция газеты «Заря». Адрес редакции и издателя: 347660, ст. Егорлыкская, ул. Мира, 92. Тел. 22-7-43, 23-3-95 (отдел рекламы), e-mail:egorlik@mail.ru. Отпечатано в ООО «Типография Военный вестник». Адрес типографии: 344069, г. Ростов-на-Дону, ул. Таганрогская, 92, тел./факс 8-863-277-77-84. Периодичность выхода: один раз в неделю – суббота

Материалы, подготовленные под знаком «Оп. инф», публикуются на платной основе. Мнение авторов публикаций не обязательно совпадает с мнением редакции. Редакция не несет ответственности за содержание и достоверность рекламных материалов
Подписной индекс – 16001
(16+) в соответствии с требованиями №436-ФЗ «О защите детей от информации, причиняющей вред их здоровью и развитию»
Объем 4 п.л. Печ. офсетная. **Тираж 4750**

Зам. главного редактора: М.В. ГРЕЧАНАЯ
Дежурная по номеру: З.Г. Гурковская
Над выпуском газеты работали: И. Панина, Е. Воробьева, Н. Хитрикова
Газета подписана в печать: 20.10.2016 г. по графику – в 15.00, фактически – в 15.00
Дата выхода в свет: 22.10.2016
Свободная цена Заказ №