Общественно-политическая газета Егорлыкского района Ростовской области

ЗАРЯ

16+

9 апреля 2016 года

№13 (14.277)

Озимой пшенице – максимум внимания

Фермер из Балко-Грузского сельского поселения А.С. Калашников (*на снимке справа*) считает уход за озимой пшеницей в настоящей момент главной задачей сельхозпроизводителей. «В последние годы озимая пшеница благодаря высокой цене на зерно даёт нам основной доход, – говорит фермер, – поэтому около половины всех площадей отданы под эту культуру. Уже в феврале мы успели дважды подкормить озимый клин, который составляет более пятисот гектаров, азотными удобрениями. Сейчас растения находятся в фазе выхода в трубку, и мы проводим третью подкорку КАС (водным раствором аммиачной селитры и карбамида)». Одновременно в хозяйстве начаты обработки озимых против болезней и сорняков. Уходными работами на озимом поле заняты в хозяйстве опытнейшие механизаторы В.В. Татарин и А.Н. Бутенко (*на снимке слева-направо*), которые имеют опыт работы более 30 лет.

Продолжение на 3-й странице

По примеру тимуровцев

Раньше их называли тимуровцами. Теперь часто именуют волонтерами. Но суть от этого не меняется. Во многих населенных пунктах России, в том числе и Ростовской области (пример тому – город Батайск) в эти дни начинается сезон помощи ветеранам и участникам Великой Отечественной войны. В качестве помощников выступают … школьники. Современные тимуровцы занимаются уборкой дворов, перекапывают огороды. Помощь ветеранам является добровольной и безвозмездной, но польза все-таки взаимна: общаясь с ветеранами – свидетелями героической эпохи – школьники узнают о прошлом своей страны. Хороший пример! Вполне пригодный для того, чтобы его перенять егорлычанам. Кто выступит с инициативой? Редакция «Зари» готова ее поддержать и оказать информационную поддержку.

45 тысяч гектаров такова площадь озимого клина в районе

Выключаем отопление

На 10-й странице этого номера опубликовано постановление Главы администрации района об окончании отопительного периода в районе **с 10 апреля**. Однако документом предусмотрено, что в случае понижения среднесуточной температуры наружного воздуха ниже + 8 градусов может быть разрешено включение систем отопления детских, школьных и лечебных учреждений. Это значит, что в случае необходимости отопительный сезон может быть продлен. Так, кстати, получилось в прошлом году – отопительный период в районе заново открыли через четыре дня после официального закрытия из-за резкого понижения среднесуточной температуры воздуха.

Н.Ю. АФАНАСЬЕВ:

«В рамках реализации государственной программы «Доступная среда» в районе большое внимание уделяется созданию комфортных условий жизни для лиц с ограниченными возможностями здоровья»

СТР. 4

45 юношей пойдут служить в армию из Егорлыкского района этой весной

«Заря» с... монитора

Редакция газеты «Заря» предлагает новую услугу для продвинутых подписчиков – рассылку PDF-версий свежего номера «Зари» на электронную почту. Это значит, что «Зарю» вы сможете читать не в печатном, а электронном виде. Так называемая электронная подписка очень активно используется многими изданиями – «Заря» решила не отставать. Преимуществ электронной подписки – масса. Во-первых, её стоимость – очень низкая. Во-вторых, получать электронный вариант газеты можно начиная с любого номера. В-третьих, свежий номер «Зари» (с рекламой, частными объявлениями, вакансиями и др.) вы будете получать сразу же после завершения его вёрстки, то есть еще до того, как номер будет отпечатан в типографии. В-четвертых, все, что вам нужно для оформления – собственная электронная почта и доступ к онлайн-банку (или возможность подойти в редакцию для оплаты услуги на месте). Все подробности по телефону – 23-3-95 (отдел распространения).

«Мы теперь солдаты!»

С первого апреля начался очередной призыв на военную службу. Хотя он называется весенний, медицинское обследование и отправку новобранцев по воинским частям военкоматы будут осуществлять вплоть до середины июля. За этот период на военную службу отправятся 155 тысяч молодых россиян. Для них ровно на год родным домом станет солдатская казарма или матросский кубрик. Кроме них в строй станут около 20 тысяч призывников, которых заранее подготовили по военно-учётным специальностям в ДОСААФ. Что касается Егорлыкского района, то, как сообщил газете заместитель Главы администрации района по социальным вопросам Н.Ю. Афанасьев, нынешней весной на военную службу отправятся 45 юношей-егорлычан. Столько же было отправлено в воинские части в период осеннего призыва. Характерная особенность призывных кампаний в нашем районе – стопроцентная явка призывников в военкомат.

За что бывает стыдно?

ЕСТЬ ПРОБЛЕМА

Пару лет назад в станице Егорлыкской появились именные лавочки. Красивые, легкие сооружения для отдыха были изготовлены за счет спонсорских средств, раскрашены юными художниками из детской школы искусств и установлены в центре. И теперь всем нам… стыдно! За наших детей и подростков, которые ночью выдернули их из земли, проявив, судя по всему, недюжинную силу, расшатывая бетонное основание. Примерно в это же время другие (а может, эти же) деточки отламывали карусель на детской площадке возле военкомата – «с мясом», намеренно, зло… И лавочки, и карусель будут восстановлены – администрация сельского поселения занимается этим. Но вопрос остается: где были родители, когда их дети ломали лавочки и карусели? «Сидели» в Интернете? Пили пиво? Жаловались на жизнь?

В режиме ожидания

Как сообщила министр здравоохранения области Т.Ю. Быковская, в региональных СМИ 51,2 млн. рублей из бюджета области пойдет на закупку 25 новых машин скорой помощи. Еще 234 машины планируется закупить в текущем году за счет средств федерального бюджета. Кроме того, 43 млн. рублей из регионального бюджета будут потрачены в этом году на приобретение 41 модульного фельдшерско-акушерского пункта для сельских территорий. А в трех районах Ростовской области должны появиться врачебные амбулатории, они обойдутся региональному бюджету в 24 млн. рублей.

Эту информацию наша газета попросила прокомментировать **главного врача района Р.В. Кучма**.

– В ЦРБ работают 7 машин скорой помощи, срок амортизации их не истёк, поэтому в списке получателей новых машин нас нет. В приобретении модульных ФАПов также не нуждаемся, но заявку на получение врачебных амбулаторий в числе еще 7 сельских районов Дона мы подавали. Такие врачебные амбулатории, которые выгодно отличаются от модульных ФАПов возможностью организовывать в них прием врачебной бригадой или отдельными специалистами, необходимы жителям Роговского и Новороговского сельских поселений. К сожалению, в этом году наша заявка удовлетворена не будет.

Новое лицо во власти и кадровые «ножницы»

■ **На очередном заседании районного Собрания депутатов были приняты решения о сокращениях штата муниципальных служащих в районной администрации и об избрании нового Главы района**

Руководители представительного и исполнительного органов власти Егорлыкского района – Ю.А. Липчанский и П.А. Павлов

...МИНУС СЕМЬ

Сокращение штата муниципальных служащих в администрациях городов, районов и поселений Дона проводится по поручению Губернатора области В.Ю. Голубева. Снижение штатной численности муниципальных служащих по всей области составит почти 800 единиц. Как уточняют в областном Правительстве, главная цель предстоящих сокращений — оптимизировать расходы на содержание органов местного самоуправления: на зарплату чиновников, содержание административных зданий и транспортные расходы.

В целом мероприятия по оптимизации численности служащих в местных администрациях завершатся 1 июля этого года. Во втором полугодии местные администрации должны заработать в обновлённом составе. И сокращения уже идут полным ходом. В частности, из структуры администрации Егорлыкского района по решению районных депутатов (а именно районный депутатский корпус утверждает эту структуру) будет исключено 7 должностей муниципальной службы. По одной единице будет сокращено в отделах культуры, образования, развития социальной сферы, финансовом отделе и отделе имущественных отношений, 1,5 единицы – в отделе экономического и инвестиционного развития, 0,5 единицы «потеряет» сектор по молодежной политике, казачеству, связям с общественностью и спорту.

В структуру администрации района внесены и иные изменения. Так, в состав отдела по делам ГО и ЧС введено два новых подразделения – Система 112 и аварийно-спасательная группа, которые будут работать круглосуточно

Как отметил присутствовавший на заседании Глава администрации района П.А. Павлов, главная задача – обеспечить дальнейшую занятость сокращенных муниципальных служащих, чтобы люди не остались без работы, а были трудоустроены. Это обязательное условие, которое утверждено законодательством о муниципальной службе.

ЗАГС ТЕПЕРЬ НАШ

Еще одним важным решением, принятым депутатами, стала реорганизация отдела ЗАГС. На самом деле, это уже вторая по счету подобная процедура – в 2003 году ЗАГСу был предоставлен статус юридического лица, что позволило укрепить материальную базу отдела и получать областное финансирование. В конце прошлого года финансирование резко сократилось, а затем и вовсе были даны рекомендации «вернуть» отдел муниципалитету. Для жителей района реорганизация останется незаметной, а вот сам отдел, конечно, пострадает. ЗАГС ведь это не только свадьбы – это большая и важная структура, которая работает в тесном взаимодействии с 11-ю службами, наполняет и корректирует огромную базу данных, ведет сложную систему учета. Как отразится реорганизация на дальнейшей деятельности отдела ЗАГС, покажет время.

НОВЫЙ ГЛАВА

Газета уже писала о том, что в двадцатых числах февраля заявление об отставке по состоянию здоровья подал В.А. Гончаров – председатель Собрания депутатов района (по Уставу он же являлся и Главой района – руководителем представительного органа власти). В конце марта депутаты удовлетворили его заявление и полномочия Главы района были сложены. Заслушав положенный в таких случаях отчет В.А. Гончарова о проделанной работе на этом посту и приняв его к сведению, депутаты выбрали из своего состава нового председателя – им по единогласному решению стал депутат Собрания депутатов, Глава Объединенного сельского поселения Ю.А. Липчанский. Он будет занимать пост председателя Собрания – Главы Егорлыкского района до сентября текущего года (в сентябре состав Собрания будет обновлен по результатам выборов). Выступая перед коллегами, Ю.А. Липчанский поблагодарил их за доверие и пообещал в отведенный ему срок достойно работать на благо Егорлыкского района и его жителей.

О. ВЛАДИМИРОВА

Дороги: из зимы – в лето

■ **На минувшей неделе под председательством Главы администрации района П.А. Павлова состоялось заседание районной комиссии по безопасности дорожного движения**

Безопасность дорожного движения – проблема не только нашего района, но и всей России в целом. Прошедший 15 марта в Ярославле Госсовет, который провёл Президент страны В.В. Путин, был полностью посвящён этой теме. На нём глава государства привёл неутешительные цифры: за десять лет на российских дорогах погибло 350 тысяч человек – целый маленький город. Среди причин – не только отсутствие культуры вождения владельцами автотранспорта, но и содержание дорог, отсутствие на них необходимого количества дорожных знаков. На Госсовете были озвучены многие инициативы по предотвращению аварийности на дорогах, главный вектор которых указывал на должное содержания дорожных полотен с учётом сезонности. Причём, как отметил Президент, экономический кризис не может стать препятствием в решении этой важной задачи.

На заседании районной комиссии по безопасности дорожного движения были рассмотрены актуальные вопросы: о состоянии и мерах, принимаемых органами местного самоуправления по выходу из зимнего содержания автомобильных дорог общего пользования местного значения, включая школьные маршруты, и проведение работ, направленных на их подготовку к эксплуатации в текущем году.

На заседании комиссии отмечен положительный пример по установке администрацией Егорлыкского сельского поселения перильного ограждения на пешеходных переходах вблизи ЕСОШ №7 и № 1 и ближайшие планы администрации по установке аналогичных ограждений вблизи СОШ №11, детского сада №8

Учитывая принципиальные отличия между зимним содержанием автомобильных дорог и их эксплуатацией в остальное время, уже в марте наступает необходимость заключения с дорожной службой муниципальных контрактов на содержание дорог, включая закупки малых объемов, с экономным использованием на эти цели средств областного и местного бюджетов, муниципального дорожного фонда (в текущем году общая сумма таких средств составляет 8 852 тыс. рублей). Следующей задачей для органов исполнительной власти становится конкретная работа – нанесение дорожной разметки (особенно это актуально на школьных маршрутах, на подъездах и подходах к значимым объектам социальной сферы, общеобразовательным учреждениям), установка недостающих дорожных знаков (приоритет – знакам с флуоресцентной плёнкой), освобождение дорожных знаков от укрывающих их крон деревьев. Далее – на большей части дорог необходим ремонт дорожного полотна, проводить который комиссия рекомендовала методом так называемых "карт", отказавшись от ямочного ремонта. Предстоит также продолжить обустройство наружного освещения на пешеходных переходах, уделив первоочередное внимание переходам, расположенным у школ и дошкольных учреждений.

В. ЕРМОЛЕНКО,
секретарь комиссии

ОТ РЕДАКЦИИ:

В Егорлыкском районе состояние внутрипоселковых дорог – одна из главных проблем, которая волнует жителей хуторов – читателей газеты «Заря». В редакции не умолкает телефон во время распутицы и дождей. Читатели пишут письма, в которых рассказывают о «дорожных» проблемах на улицах свои хуторов. Пример тому – жалоба жительницы хутора Лисичий Ильинского с/п, возле дома которой ухоженная клумба «раскурочена» автолюбителями (об этом факте газета уже писала). А жительница хутора Украинский рассказала о том, что ул. Железнодорожная в распутицу находится в таком состоянии, что даже автомобиль скорой медицинской помощи, приехавший на вызов пенсионерки, пришлось однажды выталкивать всем соседям. Что уж говорить о школьниках, которые по бездорожью каждый день ходят в учебные заведения? Из райцентра поступила жалоба на состояние дороги по пер. Брилёва, где отсутствует какое-либо покрытие. И это не единственные «проблемные» улицы в районе...

Аллея новорожденных

Наша газета уже писала об инициативе коллектива Егорлыкской Центральной районной больницы создать на территории Аллею новорожденных. В настоящее время идет формирование заказа на саженцы, которые затем будут приобретены в питомнике централизованно. Напоминаем условия участия в акции. Родители малышей, появившихся на свет в родильном отделении ЦРБ в 2012-16 годах, на добровольной основе могут пожертвовать денежную сумму для Аллеи новорожденных. Когда деревья будут закуплены, семью новорожденного пригласят для участия в посадке и установке именной таблички. Уход и полив будет организован сотрудниками ЦРБ. Старт Аллее новорожденных планируется дать этой весной. Контактный телефон 8-928-120-07-65.

Расти, белый амур!

В конце марта на территории Ростовской области стартовали «Дни защиты от экологической опасности», которые продлятся до начала июня. Как сообщил газете специалист по охране окружающей среды администрации района Е.В. Сухов, отделом сельского хозяйства и охраны окружающей среды райадминистрации 1 апреля была проведена ежегодная акция «Жизнь – нашим рекам», в которой приняли участие сотрудники администрации района, преподаватели и учащиеся ЕСОШ № 1 – всего более 30 человек. В рамках акции в речку «Егорлычок» (егорлычанам она больше известна как Воробьячка) были выпущены мальки толстолобика, сазана, белого амура и карпа – общей массой более 60 килограммов. Их безвозмездно предоставил индивидуальный предприниматель А.В. Давыденко – без его помощи проведение акции было бы невозможным. Напоминаем, что целью этой проводимой уже не первый год акции является сохранение и преумножение водного мира акватории Егорлыкского района, а также привлечение внимания подрастающего поколения к проблемам малых рек.

Соб. инф.

Озимой пшенице – максимум внимания

Продолжение. Начало на 1-й странице

Сев ранних зерновых колосовых культур в хозяйстве не ведут, а потребность в яровом ячмене полностью «закрывают» благодаря сорту-двуручке, который выращивают как озимый. Горячая пора наступит в хозяйстве примерно с середины апреля, когда нужно будет сеять кукурузу и подсолнечник. Кстати, семена гибридов этих культур, которые нужно покупать за валюту, Калашников приобрел, значительно сэкономив на обменном курсе, еще осенью прошлого года. Пропашные культуры займут около четырехсот гектаров.

Главные приобретения прошлого урожайного года в фермерском хозяйстве Калашникова – это два новеньких комбайна «Acros», которые благодаря губернаторской программе субсидирования техники, произведенной на Дону, были куплены со скидкой. «Получилось очень удачно для нашего фермерского хозяйства, – рассказывает Анатолий Сергеевич, – ранней весной отправился я брать кредит для начала полевых работ. А тут приходит СМС о возврате субсидии за два комбайна. Сразу отпала необходимость в займе, потому что суммы по губернаторской программе возвращают приличные – получилось, что жатки для уборки подсолнечника на оба комбайна достались мне бесплатно. Тут есть заслуга и отдела сельского хозяйства районной администрации, потому что документы были поданы быстро и в полном объёме».

...Начало полевых работ в этом году особенно раннее. Уже в феврале начали интенсивно кормить озимую пшеницу в хозяйстве Калашникова. Приходится использовать каждый погожий час, чтобы успеть все сделать вовремя.

М. ГРЕЧАНАЯ

Где же инвестор?

Примерно год назад наша газета сообщала о планах строительства в станице Егорлыкской Международного диагностического центра «Глобал медик Групп», где должен был быть размещен на первом этапе реализации проекта магнитно-резонансный томограф, а затем и компьютерный томограф. Как сообщили газете в отделе экономического и инвестиционного развития администрации района, участок для строительства диагностического центра передан инвестору в аренду, и он исправно вносит арендную плату. Возможно, реализация проекта начнется в 2017 году.

Оп. инф.

«ВИТЯЗЬ» – безопасность вашего дома и бизнеса

■ **Забота о безопасности свойственна каждому человеку. Мы трепетно охраняем своего ребёнка, тщательно выбираем круг общения, возводим дома из прочных строительных материалов, в путешествиях выбираем безопасные маршруты, доверяем наши сбережения надежным банкам и т.д. Развивая собственный бизнес, приобретая имущество, разумно позаботиться и об их безопасности**

В Егорлыкском районе на протяжении девяти лет (с 10 апреля 2007 года) деятельность по охране частных домовладений, предприятий, коммерческих и муниципальных организаций осуществляет **частное охранное предприятие «ВИТЯЗЬ»**, под руководством Валерия Николаевича Кирюшкина. Это предприятие создано и базируется в станице Егорлыкской, осуществляя свою деятельность в Егорлыкском и Целинском районах.

За время работы более сотни клиентов доверили предприятию охрану жилых и коммерческих помещений. Штат сотрудников за годы работы расширился с 10 до 23 человек. Охранники предприятия работают по высшему – 6-му разряду. Получено разрешение на хранение и использование оружия и патронов к нему (РХИ №0178375 от 26.02.16 г.). С 2016 года предприятие осуществляет все виды охранной деятельности (Лиц. №624 ЧО 048248 от 22.01.16 г.). В поселке Целина успешно функционирует дополнительный офис, в котором базируется группа быстрого реагирования. С закрытием подразделения вневедомственной охраны при ОМВД России по Егорлыкскому району ЧОП «ВИТЯЗЬ» – единственное на территории района охранное предприятие, все подразделения которого расположены в райцентре.

ЧОП «ВИТЯЗЬ» – единственное на территории района охранное предприятие, все подразделения которого расположены в райцентре

Клиенты ЧОП «ВИТЯЗЬ» отмечают надежность охраны, быстрое реагирование группы на «тревожный звонок», качество охранных систем и оперативность в решении возникающих проблем.

НАШИ ПРЕИМУЩЕСТВА

КОРОТКИЕ СРОКИ

Специалисты ЧОП «ВИТЯЗЬ» обследуют ваш объект, разработают и установят охранную систему, подключенную к пункту централизованного наблюдения в короткие сроки. Установив систему пожарно-охранной сигнализации, вы будете уверены, что сигнал о любом происшествии незамедлительно поступит на пульт централизованного наблюдения.

СОВРЕМЕННОЕ ОБОРУДОВАНИЕ

Оборудование ЧОП «ВИТЯЗЬ» отвечает самым современным требованиям: системы сигнализации оснащены самодиагностикой и связью с мониторинговой станцией, технические средства могут работать не менее суток после отключения электроэнергии, пульт централизованного наблюдения работает на радиоволнах, данные передаются также по GSM- и GPRS- каналам.

ОПТИМАЛЬНЫЕ ЦЕНЫ

ЧОП «ВИТЯЗЬ» предлагает клиентам оптимальное соотношение цены и качества предоставляемых охранных услуг, потому что знает, что в погоне за дешевизной клиент рискует упустить самое главное – надежность.

«БУДЕМ ЧЕРЕЗ 5 МИНУТ!»

Офис ЧОП «ВИТЯЗЬ», пульт централизованного наблюдения и группа быстрого реагирования базируются в центре ст. Егорлыкской, а значит, в случае возникновения чрезвычайной ситуации специалисты ЧОП «ВИТЯЗЬ» прибудут на место в течение 5 минут. А оперативный дежурный обеспечит прибытие на место соответствующих служб: полиции, скорой помощи, пожарной и других аварийных служб.

ЧОП «ВИТЯЗЬ»
Наш адрес:
ст. Егорлыкская,
ул. Ворошилова, 79
(Дом быта, 1-й этаж).
Телефон: 8 (86370) 23-4-95

Территория для комфортной жизни

■ **В рамках реализации государственной программы «Доступная среда» в районе всё больше уделяется внимания вопросам создания комфортной жизни для лиц с ограниченными возможностями здоровья. О том, что уже сделано и что планируется сделать в этом направлении – беседа с заместителем Главы администрации района по социальным вопросам Николаем Юрьевичем АФАНАСЬЕВЫМ**

? Николай Юрьевич, сколько людей с ограниченными физическими возможностями проживают в районе и какие службы призваны решать их проблемы?

• В районе проживает 2 536 инвалидов, из которых 62 – дети. Решением вопросов организации комфортной жизни для них в тесном взаимодействии занимаются социальные службы – УСЗН, Центр социального обслуживания граждан пожилого возраста и инвалидов, Фонд социального страхования, Пенсионный фонд, а также медицинская служба и районный Совет ветеранов. Координирует деятельность всех структур – администрация района. В совместной работе главный вектор направлен на повышение уровня доступности объектов инфраструктуры маломобильными группами населения.

? Как известно, программа «Доступная среда» реализуется на федеральном, региональном и муниципальном уровнях. Что именно она предусматривает?

• Цель программы – создание условий для обеспечения инвалидам наравне с другими гражданами доступа к объектам инфраструктуры, информации и связи, а также услугам, предоставляемым для населения. Программа предусматривает и мероприятия, направленные на преодоление разобщённости, и формирование позитивного отношения общества к проблемам инвалидов.

? Как в районе решаются вопросы по адаптации объектов социальной и транспортной инфраструктур?

• К мерам адаптации относятся не только строительство специальных пандусов, обеспечивающих подъем-спуск к административным зданиям, магазинам, медицинским учреждениям, зданиям банков, аптекам (или все названные объекты у нас в районе обеспечены на 90%), но и разметка парковочных мест для транспорта, управляемого инвалидами, установка кнопок вызова обслуживающего персонала аптек и банков. На сегодня и эта работа результативна. Парковочные места появились у Центральной районной больницы, у зданий торговой сети, а кнопки вызова – во всех аптеках райцентра и в Сбербанке. В течение текущего года планируется закончить работу по установке специальных спусков-подъёмов у некоторых оставшихся неадаптированными административных зданий, а также у здания ДЮСШ и реабилитационного отделения «Голубка» в х. Кавалерский. В планах – организация входа и подхода для маломобильных групп населения к образовательным учреждениям – детским садам, школам. Кстати, такие подходы уже есть к зданиям Егорлыкских средних общеобразовательных школ №1 и №7, Кавалерской СОШ №3, Объединённой СОШ №6. В 2017 году планируется установить адаптационные «механизмы», отвечающие всем требованиям, у зданий УСЗН и ЦРБ.

? А как обстоят дела с обеспечением инвалидов средствами реабилитации? С информационной доступностью?

• Если говорить об информационной доступности, то все изменения, касающиеся законодательства в сфере прав инвалидов, регулярно размещаются на сайте администрации района, а также на информационных стендах УСЗН, МФЦ, публикуются в районной газете. О них постоянно рассказывают представители служб во время выездов на территории сельских поселений информационных групп. Что касается средств реабилитации, то по медицинским показаниям их в районе получают 74 инвалида. Ежегодно определённое количество нуждающихся получают необходимые технические средства. В 2015 году таких средств было выдано 11. С начала текущего года технические средства реабилитации уже получили 4 инвалида.

? Еще два актуальных вопроса – доступность рабочих мест для инвалидов и возможность людей с ограниченными возможностями получить специальное образование.

• Для детей-инвалидов, а также для людей с ограниченными возможностями в возрасте до 35 лет открыты двери в среднеспециальные профессионально-образовательные учреждения. Это Калачевский техникум-интернат (Волгоградская область), готовящий бухгалтеров, банковских работников, портных; Новочеркасский технологический техникум-интернат, готовящий операторов швейного оборудования, программистов, технологов, а также Есентукское профессиональное училище – Центр реабилитации (Ставропольский край), готовящее портных, обувщиков широкого профиля, и Михайловский экономический колледж (Рязанская область), в котором обучают по специальностям – экономика и бухучёт, программирование и компьютерные системы. Что касается трудоустройства инвалидов, то в районе с 2010 по 2015 годы было создано и оснащено 23 рабочих места для людей с ограниченными возможностями. На эти места было трудоустроено 23 инвалида, из которых 6 получили работу в 2015 году.

Беседовала З. ГУРКОВСКАЯ

И учёба, и труд

■ **«Михайловский экономический колледж-интернат» Министерства труда и социальной защиты Российской Федерации организует получение среднего профессионального образования для людей с ограниченными возможностями здоровья (инвалидов всех групп заболеваний)**

Михайловский экономический колледж-интернат – государственное образовательное учреждение, расположенное в г. Михайлов Рязанской области, более 40 лет занимается обучением инвалидов. Для обучения инвалидов всех групп заболеваний в колледже созданы все условия: безбарьерная среда (пандусы, лифты, отсутствие порогов), бассейн, спортивный комплекс (спортивный и тренажерный залы, теннисный корт, футбольное поле с искусственным газоном), комфортабельное общежитие, современная столовая, оборудованные учебные кабинеты. Колледж оказывает содействие и в трудоустройстве, и в дальнейшем образовании выпускников – сотрудничает с Елатомским приборным заводом, Калужским заводом телеграфной аппаратуры, Рязанским радиотехническим университетом и другими образовательными учреждениями и предприятиями. Подробную информацию можно получить на сайте колледжа: http://meki62.ru/.

Профессиональное образование

■ **«Новочеркасский технологический техникум-интернат» Минтруда России осуществляет на бюджетной основе профессиональное образование детей-инвалидов, инвалидов II, III групп в возрасте от 15 лет**

Техникум-интернат даёт профессиональное образование на трёх факультетах:

- операторов швейного оборудования (швея);
- конструирование, моделирование и технология изделий из кожи;
- программирование в компьютерных системах.

Приём абитуриентов осуществляется на базе 9-ти и 11-классов, профучилищ, лицеев, других техникумов. При обучении студенты обеспечиваются медицинским и социальным сопровождением.

27 апреля и 25 мая в техникуме проводятся Дни открытых дверей. За справками обращаться в УСЗН.

ОСАГО для инвалидов

■ **Инвалидам, получившим транспортные средства через органы социальной защиты населения, выплачиваются компенсации страховых премий по договору обязательного страхования гражданской ответственности владельцев транспортных средств (ОСАГО)**

Выплата денежной компенсации страховых премий осуществляется инвалидам всех категорий (в том числе детям-инвалидам), имеющим транспортные средства в соответствии с медицинскими показаниями (обязательно наличие справки к выписке из акта освидетельствования бюро МСЭ по определению медицинских показаний на обеспечение транспортными средствами с ручным управлением) или получившим транспортные средства по медицинским показаниям через органы социальной защиты населения, по линии Федерального агентства по здравоохранению и социальному развитию и Министерства труда и социального развития РФ, через Фонд социального страхования, а также приобретшим за наличный расчет в автосалонах и торгующих организациях.

Компенсация предоставляется при условии использования транспортного средства лицом, имеющим право на такую компенсацию, и наряду с ним не более чем двумя водителям, указанными в договоре ОСАГО.

Компенсация выплачивается инвалиду или законному представителю ребенка-инвалида в размере 50 процентов уплаченной ими страховой премии по договору ОСАГО. Для получения данной компенсации необходимо обращаться в УСЗН (кабинет № 6, тел 22-6-54) или в МФЦ (тел. 20-4-15).

Назначенная компенсация страховых премий, не полученная инвалидом или законным представителем ребенка-инвалида своевременно, выплачивается в случае обращения за ее получением в срок не более трех лет с даты назначения.

Кадры для села

■ **Целевая контрактная подготовка дает возможность поступления на бюджетные места вне основного конкурса, гарантирует трудоустройство и способствует закреплению кадров на селе**

Для подготовки высококвалифицированных специалистов для агропромышленного комплекса области, выполнения мероприятий Государственной программы развития сельского хозяйства и регулирования рынков сельскохозяйственной продукции, сырья и продовольствия на 2013-2020 годы **Донской государственный аграрный университет** организует прием абитуриентов по целевой контрактной подготовке. Правила заключения и расторжения договора о целевом приеме и договора о целевом обучении утверждены Постановлением Правительства РФ от 27.11.2013 № 1076. Подробную информацию о направлениях подготовки для обучения по договору о целевом приеме в Донском государственном аграрном университете можно узнать у главного специалиста отдела сельского хозяйства и охраны окружающей среды администрации района Е.И. Рыжих (телефон: 21-0-85).

Близится перепись

Летом текущего года в стране пройдёт очередная Всероссийская сельскохозяйственная перепись. Об актуальных аспектах её организации газета расспросила заместителя Главы администрации района, начальника отдела сельского хозяйства и охраны окружающей среды А.А. АБРАМОВА

? Что нужно знать сельхозпроизводителям об этом Всероссийском мероприятии?

• В соответствии с постановлением Правительства РФ Всероссийская сельскохозяйственная перепись будет проводиться **с 1 июля по 15 августа 2016 года**. Согласно закону такая перепись должна осуществляться не реже 1 раза в 10 лет (предыдущая проводилась в 2006 году). Собирать данные будут по состоянию на 1 июля 2016 года. Переписи подлежат собственники, пользователи, владельцы и арендаторы земельных участков, предназначенных или используемых для производства сельскохозяйственной продукции, а также владельцы сельскохозяйственных животных. Участие в переписи обязательно.

? Где будут использоваться результаты сельхозпереписи?

• Очень важно получить актуальную информацию о сельском хозяйстве, о его современном состоянии, о том, каким мы располагаем аграрным потенциалом. Цель – составить максимально верный прогноз развития сельскохозяйственной отрасли, скорректировать программы финансовой помощи производителям, т.е. направить средства именно туда, где они нужнее всего. Итоги сельхозпереписи 2016 года помогут управлять продовольственной безопасностью нашей страны. Кроме того, перепись имеет и международное значение, что важно в условиях глобализации отраслей.

? Какие вопросы войдут в сельхозперепись?

• Вопросы о применении современных методов ведения хозяйства (биологическая защита растений от болезней и вредителей, капельное орошение, системы удаления навоза в животноводческих хозяйствах, биотопливные энергосистемы и т.д.). Затем будут вопросы об использовании целевых кредитов в хозяйстве (для пополнения оборотных средств, приобретения участков земли, сельхозтехники, оборудования, скота и т.д.), вопросы о получении дотаций (субсидий) от федерального и регионального бюджетов. В списке остаются и прежние вопросы: общая площадь, структура угодий, их использование, мелиорация, показатели занятости людей в сельском хозяйстве, посевные площади сельхозкультур и плодовых садов, а также поголовье скота и птицы, товарность производства.

? Будет ли сохранена конфиденциальность данных, полученных переписчиками?

• Согласно законодательству, органы официального статистического учета не имеют права предоставлять пользователям первичные статданные. Это информация ограниченного доступа, которую используют исключительно для формирования официальной статистики.

? Когда станут известны результаты сельхозпереписи?

• Первые, «сырые» итоги переписи подведут в конце 2016 года. Основную информацию следует ждать в 2017 году, а дополнительную, по муниципальным образованиям и субъектам Федерации, позже – в 2018 году.

? Какими силами будет проводиться сельхозперепись 2016 года?

• Сведения будут собирать более 80 тысяч человек, из которых около 62 тысяч – переписчики. В 2006 году временных работников привлекали куда больше – 200 тысяч человек. Теперь заметно сократить количество персонала поможет использование планшетных компьютеров. На территории Егорлыкского района будет организовано 5 инструкторских участков и привлечено 30 переписчиков.

Главный лозунг сельхозпереписи 2016 года «Село в порядке – страна в достатке!» Этот слоган максимально передает главную идею события: стабильность государственной экономики линейно зависит от того, насколько развито в стране сельское хозяйство. А развивать сельское хозяйство невозможно, не зная, кто и чем живет и работает на земле, не догадываясь об аграрном потенциале страны.

Беседовала М. ГРЕЧАНАЯ

Выращивание огурцов в Ростовской области

Огурец – одна из самых популярных овощных культур в нашей стране. Выбор сортов настолько велик, что товаропроизводители могут всецело ориентироваться на свои потребности: использовать ли урожай для рынка свежей продукции или в консервной промышленности. От этого зависит подбор сортов и гибридов

Поговорим немного о технологии выращивания огурцов. При подготовке земли следует помнить, что эта культура предпочитает высокоплодородную дренированную почву. При повышенном уровне кислотности почву необходимо известковать за год до посева семян огурца, под предшествующую культуру.

Выращивать огурцы можно как через рассаду, так и безрассадным методом. Посев наклюнувшихся семян непосредственно в грунт следует проводить под пленочные укрытия, когда минует угроза возвратных заморозков и почва прогреется до +10...+12°С. В условиях Средней полосы это конец мая-начало июня. В южных регионах – конец апреля-начало мая. Семена сеют в две строчки, расстояние между которыми – 90 см. Расстояние между лунками – 20-35 см.

За два месяца до посева семена для профилактики вирусных заболеваний рекомендуется прогревать 15-20 минут при температуре 50-60°С. А непосредственно перед посевом их необходимо замачивать в стимуляторах в течение 12 часов для увеличения энергии прорастания.

Бетховен F1

При посадке огурцов через рассаду стоит учесть, что эта культура очень плохо переносит пересадку. Поэтому рассаду лучше выращивать в торфяных горшках и высаживать вместе с ними в почву. Поверхностное рыхление почвы стоит проводить каждый раз, когда верхний слой подсыхает и образует корку.

Выбор сортов во многом зависит от места посева. Так, для открытого грунта подойдут пчелоопыляемые гибриды с преимущественно женским типом цветения **Кай F1**, **Герда F1**, **Мадам F1**, **Мадмуазель F1**. В период массового плодоношения они одновременно формируют 15-20 стандартных огурцов, которые долго не перерастают в длину, т.к. энергия всего растения направлена на одновременное формирование такого огромного количества зеленцов, поэтому нарастание длины каждого из них в отдельности идёт медленнее. Данные гибриды проверены на протяжении последних 5-6 лет на Юге России. Они устойчивы к перепадам температур и нетребовательны к высоким фонам удобрений. Урожайность – 35-40 т/га.

Внимание фермеров традиционно приковано к огурцам корнишонного типа, которые всегда являлись прекрасным товаром как на рынке свежей продукции, так и в консервной промышленности. В 2015 году в Среднеахтубинском районе Волгоградской области, Черноярском районе Астраханской области, Тамбовском районе Тамбовской области успешно прошли испытания в открытом и закрытом грунте новые гибриды Агрофирмы «СеДеК» с запоминающимися названиями: **Бетховен F1**, **Моцарт F1**, **Сальери F1**, **Рихтер F1**, **Мендельсон F1**. Это настоящая классика – темно-зеленые, крупнобугорчатые плоды длиной 9-13 см, прекрасно хранятся и пригодны для транспортировки, благодаря плотной темной кожице. За счет отсутствия горечи они подходят как для рынка свежей продукции, так и для консервной промышленности. В прошлом году при первых испытаниях они показали отличные результаты: урожайность в весенне-летнем обороте – 18-22 кг/м^2; в зимне-весеннем обороте – 28-32 кг/м^2.

Гибриды отличаются высокой устойчивостью к болезням, таким как мучнистая роса, кладоспориоз, корневые гнили, и перепадам температуры и холоду, а также теневыносливостью. Они «держат» лист дольше многих других сортов и гибридов, выглядят сильными и здоровыми. Все они – партенокарпические с преимущественно или 100% женским типом цветения, не требуют опыления и могут выращиваться и в теплице, и в открытом грунте. Фермеры, проводившие испытания данных гибридов, отметили, что по продуктивности они не уступают известным иностранным аналогам.

Изумрудный поток F1

Высоким спросом на любительском рынке в последние годы пользуются огурцы так называемой «китайской» серии: **Китайский болезнеустойчивый F1**, **Китайский холодоустойчивый F1**, **Китайский жароустойчивый F1**, а также **Аллигатор F1**, **Изумрудный поток F1**. Эти огурцы не совсем привычны для нашего рынка: длинные, до 40 см, с тонкой кожицей, сладкие, с настоящим, ярким огуречным ароматом. Они плодоносят практически до ноября в открытом грунте. Специалисты компании рассчитывают на увеличение внимания к ним и со стороны товаропроизводителей. Ведь огурцы этого типа уникальны, не имеют аналогов на рынке и благодаря высоким вкусовым качествам быстро найдут своего покупателя. К слову, при испытании данных гибридов в Динском, Тимашевском, Темрюкском, Усть-Лабинском районах Краснодарского края, они показали урожайность в весенних пленочных укрытиях не менее 16-18 кг/м^2.

Главный агроном Агрофирмы «СеДеК»
Осихов Анатолий Иванович

www.SeDeK.ru

Приобрести профессиональные семена от Агрофирмы «СеДеК»:
Оптовый отдел: (495) 788-93-90 (доб. 143), inna@sedek.ru
Ростовская область: ООО «Агро-Дар».
г. Ростов-на-Дону, ул. Социалистическая, 123,
тел.: (863) 221-61-23, 8 (951) 820-26-64.
Доставка по области. Помогаем в сбыте продукции.
Приглашаем вступить в потребительскую кооперацию.
г. Краснодар: ООО «Пик-АГРО».
Ул. Сормовская, д. 7/13 (региональный представитель).
Тел.: 8 (918) 157-73-21
б/н реклама

ПРОГРАММА ТВ

понедельник, 11

ПЕРВЫЙ

05.00 Доброе утро
09.00, 12.00, 15.00, 18.00, 01.00 Новости 16+
09.20 Контрольная закупка 16+
09.50 Жить здорово! 12+
10.55 Модный приговор 16+
12.15, 19.50 Пусть говорят 16+
13.25 Таблетка 16+
13.55, 15.15 Время покажет 16+
16.00 Мужское / Женское 16+
17.00 Наедине со всеми 16+
18.45 Давай поженимся! 16+
21.00 Время
21.30 «Лестница в небеса» 16+
23.40 Вечерний Ургант 16+
00.00 Познер 16+

РОССИЯ 1

05.00, 09.15 Утро России
09.00, 11.00, 14.00, 17.00, 17.50, 20.00 Вести
09.55 О самом главном 12+
11.35, 14.30, 17.30, 19.35 Вести-Москва
11.55 «Тайны следствия» 12+
14.50 Вести. Дежурная часть
15.00 Т/с «Без следа» 12+
18.15 Прямой эфир 16+
21.00 Т/с «Следователь Тихонов» 12+
23.55 Честный детектив 16+
00.50 Ночная смена 12+

МАТЧ!

06.30 Ты можешь больше! 16+
07.30, 09.30, 12.35, 16.10 Новости
07.35, 12.40, 23.00 Все на Матч! Прямой эфир
09.35 «Олимпийский спорт» 12+
10.05 Легендарные футбольные клубы. 12+
10.35 Футбол. «Тоттенхэм» - «Манчестер Юнайтед» 12+
13.30 Д/с «Нет боли - нет победы» 16+
14.00 Профессиональный бокс. 16+
16.15 Континентальный вечер 12+
16.55 Хоккей. «Металлург» (Магнитогорск) - ЦСКА.
19.30 «Вся правда про…» 12+
20.00 Д/с «Хулиганы» 16+
20.30 Д/с «Где рождаются чемпионы?» 12+
21.30 Спортивный интерес 12+
22.30 Рио ждет 16+
23.45 Тяжелая атлетика. Чемпионат Европы.

РОССИЯ К

07.00 Евроньюс 0+
10.00, 15.00, 19.30, 23.30 Новости культуры 0+
10.15, 01.40 Наблюдатель 0+
11.15 Х/ф «Удивительные приключения» 0+
12.25 Линия жизни 0+
13.20 «Старшая сестра» 0+
15.10 Х/ф «Развод по-итальянски» 0+
16.50 «Александр Кайдановский. Неприкасаемый» 0+
17.45 Исторические концерты 0+
18.45 Звездные портреты 0+
19.15 Спокойной ночи, малыши! 0+
19.45 Главная роль 0+
20.05 Сати. Нескучная классика... 0+
20.45 Правила жизни 0+
21.10 Д/ф «Ливерпуль. Три Грации, один битл и река» 0+
21.30 Тем временем 0+
22.15 Д/ф «Один из пяти миллионов» 0+
23.45 Худсовет 0+
23.50 «Григорий Соколов. Разговор, которого не было» 0+
00.50 Документальная камера 0+

ЮЖНЫЙ РЕГИОН ДОН

06.00 ДОстояние Республики 16+
08.00, 13.00 Т/с «Один год в Тоскане» 16+
09.00 Мультфильмы 6+
09.30 Двое на кухне, не считая кота 16+
10.00 Повтори 16+
12.00 А что у вас? 12+
12.30 Южный маршрут 16+
14.00, 04.40 Х/ф «Близнецы» 12+
15.45 Т/с «Я все помню» 16+
17.20 Т/с «Черта» 16+
18.15 Югмедиа 12+
18.30, 20.00, 23.00 Новости-на-Дону 0+
19.00 Д/с «Невидимый фронт» 16+
19.15, 22.40 Д/с «Истина где-то рядом» 16+
19.30 Д/ф «Осажденная наука» 16+
20.30, 23.30 Поговорите с доктором 12+
21.00 Х/ф «Там, где есть счастье для меня» 16+
00.00 Музыка. ТВ-чат 18+

5 ПЯТЫЙ

06.00, 10.00, 12.00, 15.30, 18.30, 22.00 Сейчас
06.10 Утро на «5» 6+
09.30 Место происшествия 16+
10.30, 11.20, 12.30, 12.45, 13.40, 14.30, 15.25, 16.00, 16.45, 17.35 «Убойная сила» 16+
19.00, 01.10, 19.40, 01.50, 02.35, 03.05, 03.40, 04.15, 04.50, 05.25 «Детективы» 16+
20.25, 21.15 Т/с «След» 16+
22.25 Т/с «Последний мент» 16+
23.15 Момент истины 16+
00.10 Место происшествия. О главном 16+

НТВ

05.00 Т/с «Супруги» 16+
06.00 Новое утро
09.00 Т/с «Возвращение Мухтара» 16+
10.00, 13.00, 16.00, 19.00 Сегодня
10.20 Т/с «Москва. Три вокзала» 16+
12.00 Суд присяжных 16+
13.20 Чрезвычайное происшествие 16+
13.50 Место встречи 16+
14.55, 02.00 Зеркало для героя 12+
16.20 Т/с «Улицы разбитых фонарей» 16+
18.00 Говорим и показываем 16+
19.40 Х/ф «Невский» 16+
22.30 Итоги дня
22.55 Х/ф «Морские дьяволы. Смерч» 16+

ДОМАШНИЙ

06.30, 05.30 Джейми. Обед за 30 минут 16+
07.30, 18.00, 00.00 6 кадров 16+
08.05 По делам несовершеннолетних 16+
10.05 Давай разведёмся! 16+
12.05 Д/с «Понять. Простить» 16+
13.15, 03.30 Кризисный менеджер 16+
14.15 Х/ф «Минус один» 16+
18.05 Т/с «Она написала убийство» 16+
19.00 Х/ф «Условия контракта» 16+
21.00 Х/ф «Подкидыши» 16+
23.00 Д/с «Я его убила» 16+
00.30 Х/ф «Гардемарины, вперёд!» 16+

вторник, 12

ПЕРВЫЙ

05.00 Доброе утро
09.00, 12.00, 15.00, 18.00, 00.20, 03.00 Новости 16+
09.20 Контрольная закупка 16+
09.50 Жить здорово! 12+
10.55 Модный приговор 16+
12.15, 19.50 Пусть говорят 16+
13.25 Таблетка 16+
13.55, 15.15, 01.40 Время покажет 16+
16.00 Мужское / Женское 16+
17.00 Наедине со всеми 16+
18.45 Давай поженимся! 16+
21.00 Время 16+
21.35 «Лестница в небеса» 16+
23.45 Вечерний Ургант 16+

РОССИЯ 1

05.00, 09.15 Утро России
09.00, 11.00, 14.00, 17.00, 17.50, 20.00 Вести
09.55 О самом главном 12+
11.35, 14.30, 17.30, 19.35 Вести-Москва
11.55 «Тайны следствия» 12+
14.50 Вести. Дежурная часть
15.00 Т/с «Без следа» 12+
18.15 Прямой эфир 16+
21.00 Т/с «Следователь Тихонов» 12+
23.55 Вести.doc 16+

МАТЧ!

06.30 Ты можешь больше! 16+
07.30, 09.30, 10.05, 11.10, 12.45, 14.30, 16.00, 19.00 Новости
07.35, 12.50, 16.05, 19.05, 23.45 Все на Матч! Прямой эфир
09.35 «Олимпийский спорт» 12+
10.10 Спортивный интерес 16+
11.15 Анатомия спорта с Эдуардом Безугловым 16+
11.45 Д/ф «Манчестер Сити». Live» 16+
13.30 «Под знаком Сириуса» 12+
14.35 Смешанные единоборства. М-1 Challenge 16+
16.55 Мини-футбол.
19.30 Все за Евро! 16+
20.00 Д/с «Футбол Слуцкого периода» 16+
20.30 Культ тура 16+
21.00 Все на футбол! 12+
21.30 Футбол.
00.30 Обзор Лиги чемпионов 12+

РОССИЯ К

06.30 Евроньюс 0+
10.00, 15.00, 19.30, 23.30 Новости культуры 0+
10.15, 01.55 Наблюдатель 0+
11.15, 00.30 «Коломбо» 0+
12.30 Д/ф «Григорий Соколов. Разговор, которого не было» 0+
13.30 Пятое измерение 0+
14.00 «Анна Павлова» 0+
15.10 Д/с «Истории в фарфоре» 0+
15.40 Сати. Нескучная классика... 0+
16.25 «Один из пяти миллионов» 0+
17.45 Исторические концерты 0+
18.45 Звездные портреты 0+
19.15 Спокойной ночи, малыши! 0+
19.45 Главная роль 0+
20.05 Искусственный отбор 0+
20.45 Правила жизни 0+
21.15 «Не прикован я к нашему веку...» 0+
21.45 Игра в бисер 0+
22.25 Линия жизни 0+
23.45 Худсовет 0+
23.50 Критик 0+

ЮЖНЫЙ РЕГИОН ДОН

06.00, 15.45 «Я все помню» 16+
08.00, 13.00 Т/с «Один год в Тоскане» 16+
09.00 Мультфильмы 6+
09.30 «Осажденная наука» 16+
10.00, 17.30 Т/с «Черта» 16+
11.00 Д/ф «Звезда по имени Гагарин» 16+
12.00 Поговорите с доктором 12+
12.30, 19.15 Д/с «Истина где-то рядом» 16+
14.00 Х/ф «Небо зовет» 12+
18.30, 20.00, 23.00 Новости-на-Дону 0+
19.00 «Невидимый фронт» 16+
19.30 «Строительная зона» 16+
20.25, 23.25 Первые лица-на-Дону 12+
20.45, 23.45 Спорт-на-Дону 0+
21.00 «Когда не хватает любви» 16+
22.45 Югмедиа 12+
00.00 Музыка. ТВ-чат 18+

5 ПЯТЫЙ

06.00, 10.00, 12.00, 15.30, 18.30, 22.00 Сейчас
06.10 Утро на «5» 6+
09.30 Место происшествия
10.30, 11.45, 12.30, 13.20, 14.25 Т/с «Инкассаторы» 16+
16.00 Открытая студия
17.30 Актуально
19.00, 19.40 «Детективы» 16+
20.20, 21.10, 23.15 «След» 16+
22.25 «Последний мент» 16+
00.00 «Львиная доля» 12+

НТВ

05.00 Т/с «Супруги» 16+
06.00 Новое утро
09.00 «Возвращение Мухтара» 16+
10.00, 13.00, 16.00, 19.00 Сегодня
10.20 «Москва. Три вокзала» 16+
12.00 Суд присяжных 16+
13.20 Чрезвычайное происшествие 16+
13.50, 00.50 Место встречи 16+
14.55 Зеркало для героя 12+
16.20 Т/с «Улицы разбитых фонарей» 16+
18.00 Говорим и показываем 16+
19.40 Х/ф «Невский» 16+
22.30 Итоги дня
22.55 Х/ф «Морские дьяволы. Смерч» 16+

ДОМАШНИЙ

06.30, 05.30 Джейми. Обед за 30 минут 16+
07.30, 18.00, 00.00 6 кадров 16+
07.45 По делам несовершеннолетних 16+
09.45 Давай разведёмся! 16+
11.45 «Понять. Простить» 16+
12.55 Кризисный менеджер 16+
13.55, 19.00 Х/ф «Условия контракта» 16+
16.00, 21.00 Х/ф «Подкидыши» 16+
18.05 «Она написала убийство» 16+
23.00 Д/с «Я его убила» 16+

13 АПРЕЛЯ среда с 9.00 до 15.00
ДОРОГО покупаем ВОЛОСЫ
натуральные от 32 см. седые окрашенные от 45 см. и шиньоны от 42 см.
оплата по прейскуранту, в зависимости от длины и веса
ЧАСЫ механические наручные в желтых корпусах выборочно (на запчасти)
адрес: ул. Ворошилова,194
парикмахерская: "Багира"
реклама 720

среда, 13

ПЕРВЫЙ

05.00 Доброе утро
09.00, 12.00, 15.00, 18.00, 00.20, 03.00 Новости 16+
09.20 Контрольная закупка 16+
09.50 Жить здорово! 12+
10.55 Модный приговор 16+
12.15, 19.50 Пусть говорят 16+
13.25 Таблетка 16+
13.55, 15.15 Время покажет 16+
16.00 Мужское / Женское 16+
17.00, 01.40 Наедине со всеми 16+
18.45 Давай поженимся! 16+
21.00 Время 16+
21.35 Т/с «Лестница в небеса» 16+
23.45 Вечерний Ургант 16+
00.35 Структура момента 16+

РОССИЯ 1

05.00, 09.15 Утро России
09.00, 11.00, 14.00, 17.00, 17.50, 20.00 Вести
09.55 О самом главном 12+
11.35, 14.30, 17.30, 19.35 Вести-Москва
11.55 «Тайны следствия» 12+
14.50, 04.45 Вести. Дежурная часть
15.00 Т/с «Без следа» 12+
18.15 Прямой эфир 16+
21.00 Т/с «Следователь Тихонов» 12+
22.55 Специальный корреспондент 16+
00.35 Ночная смена 12+

МАТЧ!

06.30 Ты можешь больше! 16+
07.30, 09.30, 10.05, 11.10, 13.30, 16.00, 20.00 Новости
07.35, 13.35, 20.05, 23.45 Все на Матч! Прямой эфир
09.35 «Олимпийский спорт» 12+
10.10 Д/с «Где рождаются чемпионы?» 12+
10.40 Культ тура 16+
11.30 Футбол. 12+
14.00 Смешанные единоборства. UFC 16+
16.05 Континентальный вечер 12+
16.55 Хоккей.
19.30 Д/с «Место силы» 12+
20.30 «Лицом к лицу» 12+
21.00 Все на футбол! 12+
21.30 Футбол.
00.30 Обзор Лиги чемпионов 12+

РОССИЯ К

06.30 Евроньюс 0+
10.00, 15.00, 19.30, 23.30 Новости культуры 0+
10.15, 01.55 Наблюдатель 0+
11.15, 00.20 «Коломбо» 0+
12.35 Документальная камера 0+
13.15 Сказки из глины и дерева 0+
13.30 Красуйся, град Петров! 0+
14.00 «Анна Павлова» 0+
15.10 «Истории в фарфоре» 0+
15.40 Искусственный отбор 0+
16.20 «Да, скифы - мы!» 0+
17.00 Больше, чем любовь 0+
17.45 Исторические концерты 0+
18.45 Звездные портреты 0+
19.15 Спокойной ночи, малыши! 0+
19.45 Главная роль 0+
20.05 Абсолютный слух 0+
20.45 Правила жизни 0+
21.15 Д/ф «Аркадий Кутилов. Москва придумает меня!» 0+
22.05 Власть факта 0+
22.45 «Галина Балашова. Космический архитектор» 0+
23.45 Худсовет 0+
23.50 Факультет ненужных вещей 0+

ЮЖНЫЙ РЕГИОН ДОН

06.00, 15.45 Т/с «Я все помню» 16+
08.00, 13.00 Т/с «Один год в Тоскане» 16+
09.00 Мультфильмы 6+
09.30 Д/ф «Строительная зона» 16+
10.00, 17.30 Т/с «Черта» 16+
11.00 «Михаил Лермонтов. Еще минута, и я упал» 16+
12.00 Первые лица-на-Дону 12+
12.30 Спорт-на-Дону 0+
14.00 «Ключи от неба» 12+
18.30, 20.00, 23.00 Новости-на-Дону 0+
19.00 «Невидимый фронт» 16+
19.15, 22.40 Д/с «Истина где-то рядом» 16+
19.30 Д/ф «Путешествие на край света» 16+
20.25, 23.25 Бизнес среда 16+
20.45, 23.45 Жили были-на-Дону 0+
21.00 «Райский уголок» 16+
00.00 Музыка. ТВ-чат 18+

5 ПЯТЫЙ

06.00, 10.00, 12.00, 15.30, 18.30, 22.00 Сейчас
06.10 Утро на «5» 6+
09.30 Место происшествия 16+
10.30, 11.45, 12.30, 13.25, 14.25 Т/с «Инкассаторы» 16+
16.00 Открытая студия
17.30 Актуально
19.00, 19.40 «Детективы» 16+
20.20, 21.10, 23.15 Т/с «След» 16+
22.25 «Последний мент» 16+
00.00 Х/ф «Президент и его внучка» 12+

НТВ

05.00 Т/с «Супруги» 16+
06.00 Новое утро
09.00 Т/с «Возвращение Мухтара» 16+
10.00, 13.00, 16.00, 19.00 Сегодня
10.20 Т/с «Москва. Три вокзала» 16+
12.00 Суд присяжных 16+
13.20 Чрезвычайное происшествие 16+
13.50 Место встречи 16+
14.55 Зеркало для героя 12+
16.20 Т/с «Улицы разбитых фонарей» 16+
18.00 Говорим и показываем 16+
19.40 Х/ф «Невский» 16+
22.30 Итоги дня
22.55 Х/ф «Морские дьяволы. Смерч» 16+

ДОМАШНИЙ

06.30, 05.30 Джейми. Обед за 30 минут 16+
07.30, 18.00, 00.00, 05.25 6 кадров 16+
07.45 По делам несовершеннолетних 16+
09.45 Давай разведёмся! 16+
11.45 «Понять. Простить» 16+
12.55 Кризисный менеджер 16+
13.55, 19.00 Х/ф «Условия контракта» 16+
16.00, 21.00 «Подкидыши» 16+
18.05 Т/с «Она написала убийство» 16+
23.00 Д/с «Я его убила» 16+
00.30 «Школьный вальс» 16+

четверг, 14

ПЕРВЫЙ

05.00 Доброе утро
09.00, 15.00, 18.00, 00.20, 03.00 Новости 16+
09.20 Контрольная закупка 16+
09.50 Жить здорово! 12+
10.55 Модный приговор 16+
12.00 Прямая линия с Владимиром Путиным
15.15 Время покажет 16+
16.00 Мужское / Женское 16+
17.00 Наедине со всеми 16+
18.45 Давай поженимся! 16+
19.50 Пусть говорят 16+
21.00 Время 16+
22.15 Политика 16+
23.45 Вечерний Ургант 16+
00.35 Л. Дербенев. «Этот мир придуман не нами...» 12+

РОССИЯ 1

05.00, 09.15 Утро России
09.00, 11.00, 15.00, 20.00 Вести
09.55 О самом главном 12+
12.00 Прямая линия с Владимиром Путиным
17.30, 23.25 Вечер с Владимиром Соловьёвым 12+
21.30 Т/с «Следователь Тихонов» 12+

МАТЧ!

06.30 Ты можешь больше! 16+
07.30, 09.30, 10.05, 11.10, 12.00, 15.00, 16.15, 17.30, 20.30 Новости
07.35, 12.05, 17.35, 20.35, 00.00 Все на Матч! Прямой эфир
09.35 «Олимпийский спорт» 12+
10.10 «Под знаком Сириуса»
11.15 Д/с «1+1» 16+
12.30 Футбол. 12+
14.30 Обзор Лиги чемпионов 12+
15.05 Профессиональный бокс. 16+
16.20 Реальный спорт 12+
17.55 Хоккей. Еврочеллендж. Словакия - Россия.
20.50 Д/с «Капитаны» 12+
21.20 Все на футбол! 12+
21.50 Футбол. «Ливерпуль» (Англия) - «Боруссия» (Дортмунд, Германия).
00.30 Обзор Лиги Европы 12+

РОССИЯ К

06.30 Евроньюс 0+
10.00, 15.00, 19.30, 23.30 Новости культуры 0+
10.15, 01.55 Наблюдатель 0+
11.15, 00.20 «Коломбо» 0+
12.35 Факультет ненужных вещей 0+
13.00 Д/ф «Настоящая советская девушка» 0+
13.30 Россия, любовь моя! 0+
14.00 «Анна Павлова» 0+
15.10 Д/с «Истории в фарфоре» 0+
15.40 Абсолютный слух 0+
16.20 Д/ф «Ораниенбаумские игры» 0+
17.00 «Галина Балашова. Космический архитектор» 0+
17.45 Исторические концерты 0+
18.45 Звездные портреты 0+
19.15 Спокойной ночи, малыши! 0+
19.45 Главная роль 0+
20.05 Черные дыры, белые пятна 0+
20.45 Правила жизни 0+
21.15 Д/ф «Кукрыниксы против Третьего рейха» 0+
21.55 Культурная революция 0+
22.45 «Лунные скитальцы» 0+
23.45 Худсовет 0+
23.50 Blow-up. Фотоувеличение 0+

ТОРЭКС TOREX ЗАВОД СТАЛЬНЫХ ДВЕРЕЙ VEKA
реклама
«МЕГАСТРОЙ»
• входные стальные двери TOREX
• металлопластиковые ОКНА и двери из профиля VEKA
• алюминиевые витражи • роллставни
• гаражные, секционные ворота • жалюзи
• строительные материалы
• электроинструменты
• утеплители, краски, смеси
Замер, демонтаж, монтаж, доставка – БЕСПЛАТНО. Кредит*
ул. Мичурина, 52 Тел.: 22-2-10 ; 8-938-127-68-79
б/н
* ЗАО «Банк Русский стандарт» Лиц. ЦБ РФ № 2289 от 19.07.2001 г.

НАТЯЖНЫЕ ПОТОЛКИ
Матовые
Глянцевые
Фотопечать
Бесшовные clipso
б/н
Инстал
8-928-192-01-61
8-903-406-92-92
пр-во Франция, Германия
реклама
instal-potolki.ru

СТРОИТЕЛЬНАЯ БАЗА
б/н
пер. Гагарина, 4 «Б»
Широкий ассортимент строительных материалов: профнастил всех цветов в наличии и под заказ (кровельный, заборный), обрезной лес, цемент, металлопрокат, гибсокартон и комплектующие к нему, утеплитель, фанера, ДВП, ДСП, OSB, шифер, газаблок, тротуарная плитка, поребрики, сухие смеси. Песок, отсев, щебень любой фракции. И многое другое

КИРПИЧ

Марка кирпича	Цена за 1000 штук	Пакетированный (цена за 1000 штук) поддоны по 416шт.
М-125	5800	6500

Способ доставки и выгрузки: автотранспорт манипулятор, самовывоз, отгрузка по весу не ограничена.
Тел. 8-928-625-21-65, 8(86370)-2-04-35
реклама

«Мяч не бывает ручным»

Министерством по физической культуре и спорту Ростовской области на весенних каникулах проводилась Всероссийская детская гандбольная лига, на которых Егорлыкскую ДЮСШ представляли команды юношей 2004-2005 г.р. Соревнования проводились в спортивном комплексе п. Целина. В них приняли участие команды юношей из Таганрога, Новочеркасска, Песчанокопского, Целины, Чалтыря и по две команды из Ростова-на-Дону и ст. Егорлыкской. Для первой команды Егорлыкской ДЮСШ (юношей 2004 г.р.) стояла задача попасть в тройку призеров, а для второй (юношей 2005 г.р.) – получить игровой опыт, проявить твердость духа и характера.

Игры были не простыми для егорлыкских гандболистов. Первая наша команда заняла второе место в своей подгруппе, проиграв команде Ростов-1. Младшие мальчишки в подгруппе стали четвертыми, но до третьего места им не хватило совсем чуть-чуть: команде хозяев они уступили всего один мяч. Следующим этапом соревнования стали игры за распределение мест в турнирной таблице. Команда Егорлык-1 в итоге заняла 3-е место, одержав победу над соперниками из Песчанокопского, Егорлык-2 стали восьмыми.

«Гандбол не простая работа, мяч не бывает ручным». Эти слова как нельзя лучше отражают повседневную жизнь воспитанников ДЮСШ. И они учатся преодолевать трудности, воспитывать в себе лучшие качества.

И. НАЗАРЕНКО, Е .ОНОПРИЕНКО,
тренеры-преподаватели Егорлыкской ДЮСШ

Свободное время – с пользой

■ **О том, как провести свое свободное время с пользой, знают не все подростки. Чтобы привлечь молодежь в кружки и спортивные секции в районном Доме культуры прошли мастер-классы для несовершеннолетних, состоящих на профилактическом учете**

Организатором мероприятия выступил сектор по молодежной политике, спорту и казачеству администрации района. Активное участие в нём приняли коллективы РДК, музея, спортивной школы, детской школы искусств и районной библиотеки – они показали подросткам мастер-классы и попытались привлечь их в свои учебные заведения.

Мастер-класс от районного Дома культуры провел коллектив ВИА «Микс». Музыканты рассказали подросткам о музыкальных жанрах, исполнили популярные музыкальные композиции и произведения собственного сочинения. Районный музей познакомил ребят с экспонатами, найденными районным поисковым отрядом «Поиск» во время экспедиций на места ожесточенных боевых действий времен Великой Отечественной войны. Директор районного музея Д.Н. Санин пригласил подростков присоединиться к отряду и проводить свое свободное время в поисковой работе. В детско-юношеской спортивной школе мальчишки и девчонки играли в настольный теннис и занимались в тренажерном зале. А в школе искусств подростков познакомили с живописью и бардовской песней. Мероприятие завершилось в читальном зале районной библиотеки. Здесь школьникам предложили почитать журналы и книги по интересам, записаться на абонемент взрослой библиотеки, рассказали о современных технологиях, применяемых в работе с читателями, и о том, что в скором времени здесь появится, бесплатный вай-фай для доступа в Интернет. Подводя итог мероприятия, подростки отметили, что их очень заинтересовал читальный зал, где есть Интернет. Кроме того, ребятам понравился мастер-класс по изобразительному искусству, а некоторые твердо решили, что присоединятся к поисковому отряду.

Ю. ЯКУБА. Фото автора

Талант плюс мода

■ **Областной слет-конкурс «Юные конструкторы Дона – третьему тысячелетию» прошел в конце марта на базе областного Центра технического творчества**

В Ростов-на-Дону съехались более 250 юных изобретателей из многих городов и районов Дона. Конкурс проводился в целях привлечения учащихся к исследовательской, проектно-конструкторской деятельности, решению научно-технических задач. Участники представляли проекты в 12 номинациях, среди которых были компьютерные технологии, авиационная и космическая техника, энергетика и энергосберегающие технологии, мода и дизайн одежды, робототехника и другие. В номинации «Мода и дизайн» отлично выступила егорлычанка Екатерина Скворцова *(на снимке)*, которая посещает занятия детского объединения «Юные таланты» Центра внешкольной работы (руководитель И.И. Мельникова). Екатерина представила на суд жюри и зрителей свою работу – платье из полиэтиленовых пакетов – и завоевала третье место. Всего в номинации «Мода и дизайн» участвовали 18 юных дизайнеров одежды.

Соб. инф.

Клубное обновление

Как сообщил газете заведующий Балко-Грузским сельским Домом культуры С.Н. Горелов, в хуторском клубе случилось приятное обновление – в распоряжении культработников появилась новая оргтехника: ноутбук и принтер. Финансовую помощь в ее приобретении оказали С.М. Петюнов, Г.В. Варданян, А.В. Волошин, А.Г. Семенютин, Ю.В. Лысенко, Н.А. Пыщева и А.А. Слепухин. Им – большая благодарность от всех хуторян за поддержку сельской культуры, которая востребована в хуторе. Вот, например, недавно в Балко-Грузском СДК состоялась юмористическая программа «Дорогая передача»: пародии, шуточные монологи, танцы, веселые песни и сценки в исполнении детей. Было много смеха, зрительских аплодисментов и позитива.

Теперь удобно

У нас в хуторе Таганрогском была большая проблема – филиал Сбербанка работал всего два дня в неделю, а поэтому хуторянам приходилось занимать очередь ранним утром. Было очень неудобно, хлопотно. Но нужно знать Главу Егорлыкского сельского поселения И.И. Гулай! Он быстро отреагировал на нашу просьбу, провел большую работу, и ему удалось решить проблему. Теперь филиал Сбербанка в нашем хуторе работает четыре дня в неделю! Мы вздохнули свободно, ведь стало очень удобно! Спасибо нашему Ивану Ивановичу Гулай за хлопоты!

И.Г. СЕРДЮКОВ, П.А. ПЕРЕПЕЛИЦА, И.И. ДЕДОГРЮК, П.И. КАНЦЛЕР и другие жители х. Таганрогского

Спартакиада: всё решит финал

■ **В Егорлыкской детско-юношеской спортивной школе прошел очередной – третий этап 25-й районной спартакиады Дона**

В этот день команды выявляли лучших среди спортивных семей и игроков в настольный теннис. В этом году впервые в состав каждой из команд по игре в настольный теннис вошли пенсионеры. Каждая команда состояла из шести игроков – двоих мужчин, двух женщин и двоих игроков почтенного возраста. В настольном теннисе убедительную победу одержала команда Егорлыкского с/п, второе место заняла – ДЮСШ, третье – ГБУ РО «ПНД».

В соревнованиях спортивных семей участие приняли семьи Останко (ГБУРО «ПНД»), Жадяевых (Егорлыкское с/п), Назаренко (ДЮСШ) и Чернышовых (ЦРБ). Пьедестал команды разделили следующим образом – 1-е место – команда ДЮСШ, 2-е – ЦРБ, 3-е – Егорлыкское сельское поселение.

Таким образом в общем зачете сегодня лидирует команда ДЮСШ, вторые – ЦРБ, третьи – Егорлыкское сельское поселение, четвертое место – Войновское с/п, пятое – Объединенное с/п, шестое, седьмое – делят Новороговское с/п и «Колледж», восьмое, девятое – Ильинское с/п и ГБУ РО «ПНД», десятое место – администрация района, одиннадцатое –Роговское с/п. Финальный этап Спартакиады состоится 24 апреля на стадионе, начало в 9.00. В программе – соревнования по легкой атлетике, уличному баскетболу, женскому волейболу, ГТО и рыболовный спорт.

Приём граждан

15 апреля 2016 года с 10.00 в Общественной приёмной Губернатора Ростовской области по адресу: ст. Егорлыкская, пер. Грицика, 119, РДК, будет вести приём граждан по вопросам противодействия коррупции начальник Управления по противодействию коррупции при Губернаторе Ростовской области **Сергей Васильевич Жуков**. Предварительная запись на приём проводится в администрации района по телефону: **23-4-67**, с 10 до 13 часов.

Весенний «Муравейник»

В дни школьных каникул в Егорлыкском Центре внешкольной работы прошла весенняя смена детского лагеря «Лотос», места в котором преимущественно отдаются детям из социально незащищенных семей. Центр распахнул двери для 20 ребят в возрасте от 7 до 11 лет. Работа закипела, как в муравейнике, благодаря педагогам, которые каждый день придумывали для ребят полезные и увлекательные занятия – Г.А. Заикиной, О.А. Хохловой, О.А. Олейниковой, Е.В. Чмырь, Л.А. Рак, А.Н. Ткачевой.

Музыкальная утренняя зарядка, экологическая школа, зоологический забег, народный праздник «Жаворонки», акция «Мы вместе», посвященная воссоединению России с Крымом (в ее рамках ребята узнали об известных крымских достопримечательностях и выразили свое отношение к важному историческому событию в рисунках и плакатах), мастер-классы по изготовлению поделок из природного и бросового материала, чаепития в «Зеленой аптечке». Полезно и интересно прошел «Суд над мусором»: подробно исследуя происхождение мусора на наших улицах, у себя дома, на природе, ребята поняли, что ответственность за чистоту нашей станицы лежит на каждом из нас. Время в «Лотосе» пролетело быстро. За эти дни ребята сплотились, стали дружной семьей! Ведь неслучайно смена носила название «Муравейник».

А. ПЕКАЧЁВА, методист по воспитательной работе ЦВР

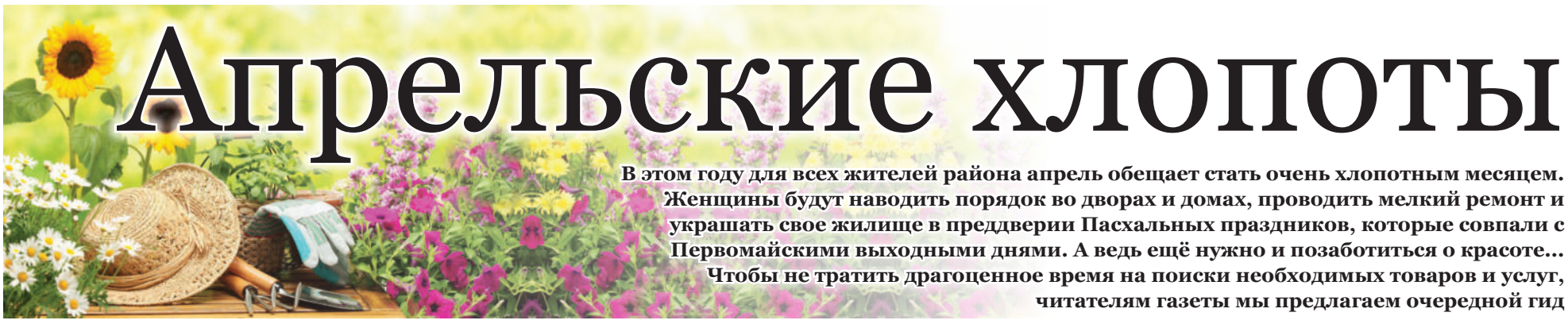

Апрельские хлопоты

В этом году для всех жителей района апрель обещает стать очень хлопотным месяцем. Женщины будут наводить порядок во дворах и домах, проводить мелкий ремонт и украшать свое жилище в преддверии Пасхальных праздников, которые совпали с Первомайскими выходными днями. А ведь ещё нужно и позаботиться о красоте... Чтобы не тратить драгоценное время на поиски необходимых товаров и услуг, читателям газеты мы предлагаем очередной гид

реклама 838

Новинки сезона от «Арт-Декор»

Весеннее обновление домашнего интерьера... Что может быть увлекательнее и приятнее этого занятия, когда так хочется после долгой мрачной зимы освежить свой дом и привнести в него свежие яркие нотки. Ажурные ламбрекены, тюль, портьера, фурнитура, карнизы, римские шторы и даже постельное белье – всё это и многое другое жители района могут приобрести в салоне Арт-Декор. Елена Владимировна Арутюнова, хозяйка салона, согласилась познакомить наших читателей с новинками сезона, а также с актуальными сезонными трендами

Одна из актуальных новинок этого сезона – **Евро-чехлы** для диванов (в том числе угловых), кресел и кухонных стульев. Их главное преимущество – они легкие, но в то же время плотные. Подходят для мебели любых размеров, большой выбор цветовых решений, качество ткани – проверенное временем, легко одеваются и снимаются, хорошо стираются. Ещё одно решение для вашей мягкой мебели – пошив **меховых накидок** для кресел и диванов. Такая накидка не только скроет потертости и прочие недочеты вашей мягкой мебели, но и создаст в доме ощущение уюта и достатка.

Решением для окон, особенно тех, что выходят на солнечную сторону, станет еще одна новинка сезона – **жалюзи и рулонные шторы** различных систем. Такие шторы не только затенят комнату в солнечный день, но и полностью предотвратят попадание света (материал штор – блек-аут). Кроме того, у них большой выбор цветовых решений. Рулонные шторы и жалюзи гармонично впишутся в интерьер любой комнаты.

Среди новых тканей для изготовления штор – **ткани с 3D эффектом**, которые визуально увеличивают объем и создают ощущение большого количества ткани, и **ткани с эффектом блек-аут** – они совсем не пропускают в комнату солнечный свет. Для спальни и кухни подойдет ещё одна новинка – **готовые шторы с фотопечатью.**

Украсить окна и придать композиции завершенный вид поможет ещё одна новинка – **ламбрекен-ажурный шнур**. Такой ламбрекен не утяжеляет конструкцию, поэтому подходит для комнат с невысокими потолками. Для гостиной, зала и других комнат салон Арт-Декор предлагает новинку – **полиуретановый багет для пластмассовых карнизов**. Багет подойдет как для потолочного, так и для настенного карниза. Такая конструкция сгладит все недочеты и выгодно завершит вашу оконную композицию.

Знакомая многим и уже полюбившаяся егорлычанам **кисея** («макароны» и «лапша») для дверных проемов защитит ваш дом от насекомых в летний период, а также станет украшением – как входной двери, так и летней кухни или беседки.

Салон «Арт-Декор» – это всё: замер, консультация, пошив штор, индивидуальный дизайн, современные материалы, текстиль для дома, оригинальные решения для интерьера.

Салон «Арт-Декор», ул. Ворошилова, 79 (Дом быта, второй этаж)
По всем вопросам обращаться по тел: 8-928-161-03-07

Встречай весну в «Гламуре»!

Этой весной салон красоты «Гламур» предлагает жителям района новые услуги, акции и уже ставшие популярными салонные процедуры.

Клиентам нашего салона мы предлагаем следующие услуги:

- маникюр, педикюр, наращивание ногтей, покрытие гель-лаком, парафинотерапия для рук и ног;
- массажный кабинет: медовый, баночный, общий массажи;
- коррекция фигуры: лимфодренажный, антицеллюлитный массаж, обертывание;
- косметологический кабинет: очищающие, омолаживающие, восстанавливающие процедуры, европейский массаж лица, (**новинка!**) биоокрашивание бровей хной;
- эпиляция шугаринг.

Также мы предлагаем нашим посетительницам восстанавливающие процедуры для волос и поможем им правильно подобрать линию профессиональной косметики для ухода в домашних условиях.

НОВИНКА!
Повседневный, вечерний, свадебный тематический макияжи.
Запись по телефону: 8-929-819-41-43
АКЦИЯ! С 9 по 30 апреля – бесплатная стрижка волос при окрашивании краской салона

Адрес: пер. Гагарина, 4 «б»

реклама 854

стильная одежда и обувь

ПАНДОРА

Магазин "Пандора" - это уникальная возможность для покупателей подобрать стильную современную одежду и обувь в одном месте!
В магазине представлен максимально широкий ассортимент моделей, фасонов, форм для любых случаев и на все сезоны:

***Вечерние наряды *Повседневный модный стиль**
***Строгие решения *Домашняя одежда**
***Обувь *Аксессуары**

И ВСЕ ЭТО ПО ДЕМОКРАТИЧНОЙ ЦЕНЕ!

Наша задача - подчеркнуть Ваши достоинства!
Не ограничивайте себя в поисках своего неповторимого стиля - у нас Вы найдёте все необходимое, чтобы выглядеть великолепно каждый день!

НАШИ СКИДКИ
в День Рождения - 10%
Накопительная:
3% - от 7 000 руб.
5% - от 10 000 руб.
10% - от 20 000 руб.

НАШИ АКЦИИ
На вторую пару обуви - 10%
Срок действия акции - до 31.05.2016г.

Телефон магазина «Пандора»: 8 928 600 45 45
Адрес: станица Егорлыкская, ул. Ворошилова, 73

реклама б/н

Апрельские хлопоты

Для мужчин апрель – не менее хлопотный месяц. Мелкий весенний ремонт – одна из главных задач, но не стоит забывать об отдыхе, весенней рыбалке и других увлечениях

Садоводу на заметку!

ЗОНТ-ПАРНИК

Используйте старый прозрачный зонт-трость, чтобы соорудить временный парник. Надо просто удалить ручку, а трость воткнуть в землю. Когда необходимость в парнике отпадет, зонтик легко свернуть.

КОЛЕСО ДЛЯ ОГУРЦОВ

Из старых велосипедных колес или ободов можно соорудить замечательную вертикальную грядку для огурцов или зеленого горошка.

«ВОЛШЕБНАЯ» ЦЕДРА

Цедра цитрусовых поможет избавиться от тли и комаров.

ВИЛКА – ЗАЩИТНИЦА

Чтобы ваша кошка не спала на ещё слабых ростках, можно воткнуть в землю пластиковые вилки.

БУТЫЛКА ДЛЯ ПОЛИВА

Вкопайте пластиковые бутылки с отверстиями (без дна) и наполняйте их водой. Благодаря этому растения будут получать воду дольше и точно «по месту назначения» – вода будет поступать строго к корням.

Всё для рыбалки, спорта и отдыха

Магазин «Рыболов» вот уже 20 лет работает в станице Егорлыкской и специализируется на продаже товаров для рыбалки, отдыха, спорта и туризма. За это время он зарекомендовал себя как торговая точка, в которой можно в любое время года приобрести все необходимые товары как в наличии, так и под заказ по приемлемым ценам

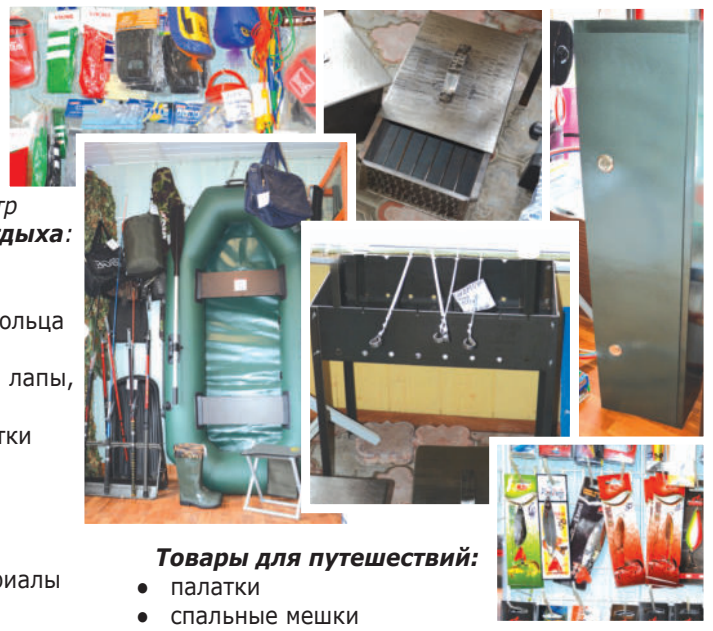

*Магазин «Рыболов» предлагает своим клиентам широкий спектр товаров **для спорта и активного отдыха**:*

- ролики, шлемы и защита
- штанги и гантели, утяжелители
- обручи, гимнастические мячи и кольца
- для занятия боксом – перчатки, груши, лапы,
- вратарские перчатки и защита
- наколенники, гетры и велоперчатки
- теннисные столы, ракетки.

Товары для рыбалки и охоты:

- лодки, рыболовные снасти
- крючки, блёсны, лески и другие расходные материалы
- наживка и прикормка для рыбы
- сейфы для хранения оружия
- ошейники для собак, поводки и цепи

Товары для путешествий:

- палатки
- спальные мешки
- туристические столы, стулья и кресла
- сумки, терморюкзаки
- туристические портативные газовые печи
- котелки, мангалы, коптильни
- одежда и обувь для охоты, рыбалки и туризма.

АКЦИЯ! 10% скидка на товары для зимней рыбалки: ледобуры, мормышки и блёсны!

МАГАЗИН «Рыболов» ул. Ворошилова, 83 «а» (напротив автовокзала)

ПОД ЗАКАЗ: изготовление мангалов и коптилен, сборка снастей любой сложности, спортивные, рыболовные товары, тренажеры, гимнастические стенки и многое другое

б/н

Ремонт с «Евро-Домом»

Шесть лет на рынке строительных и отделочных материалов работает магазин «Евро-Дом». За это время сотни жителей района стали постоянными клиентами магазина. Спектр предлагаемых товаров и услуг действительно широк, качество материалов подтверждено сертификатами, а цены доступны всем категориям граждан

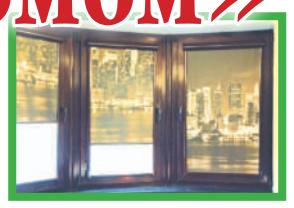

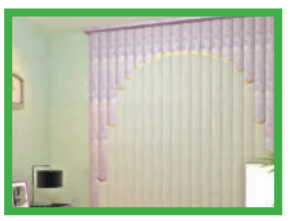

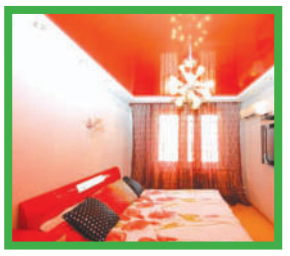

Натяжные потолки сегодня приобретают широкую популярность, ведь это один из самых недорогих, но качественных видов отделки. Натяжные потолки можно применять абсолютно в любом помещении, они подходят для монтажа в невысоких домах, под ними можно «спрятать» балки, газовые трубы, неровности. Они со временем не выгорают, не теряют форму, не требуют специального ухода. Правильно подобранный цвет потолка поможет визуально увеличить пространство, а большой выбор цветовых решений и фактур поможет реализовать даже самые смелые идеи.

В МАГАЗИНЕ «ЕВРО-ДОМ» ВЫ МОЖЕТЕ ЗАКАЗАТЬ:

Натяжные потолки: глянцевые, матовые, сатиновые, 3D, фотопечать, многоуровневые, криволинейные. НОВИНКА! Натяжные потолки с перфорацией! Большой выбор цветов полотен размером до 5 метров.

Двери металлические и межкомнатные – продажа, монтаж, возможно изготовление дверей по размерам заказчика.

Металлопластиковые изделия: окна, двери, витражи. Раздвижные системы. Большой выбор профильной системы – KBE, Rehau, BaZel от завода «Пласт Сервис».

Жалюзи вертикальные и горизонтальные, мультифактурные. Широкий выбор тканей и цветов рулонных штор, шторы «день-ночь», наружные жалюзи.

Автоматические секционные ворота, роллставни, роллетные конструкции.

Линолеум – от бытового до коммерческого. Ламинат «Kronospan», «Kastamonu».

НОВАЯ УСЛУГА! **Теперь клиентам магазина доступна доставка отделочных и строительных материалов: гипсокартон, сухие строительные смеси, крепежные изделия, лакокрасочные материалы и т.д. по оптовым ценам.**

«Евро-Дом» ул. Ворошилова, 7 «б», ул. Ворошилова, 118
Тел.: 23-6-00, 8-928-152-94-76, 8-988-193-50-36

реклама 852

Люля-кебаб на углях

ИНГРЕДИЕНТЫ: лук репчатый – 2 шт., говяжья вырезка – 1 кг, жир – 200 г, соль, перец, зира, кинза по вкусу.

ПРИГОТОВЛЕНИЕ: жир и говядину пропускаем через мясорубку, добавляем рубленый лук (так фарш будет сочнее). Приправляем специями, солим. Массу хорошо вымешиваем и отбиваем, чтобы избавиться от излишков воздуха и разбить волокна – так фарш приобретет необходимую вязкость. На 2 часа отправляем в холодильник. Формируем «котлетки» смоченными в воде руками и сразу нанизываем на шампур, следя, чтобы отверстия входа-выхода полностью залепились. Обжариваем на горячих углях. Подаем к столу с большим количеством зелени.

«ЕГЕРЬ» – рай для охотника и не только

В станице Егорлыкской не так много магазинов, специализирующихся на продаже товаров для охотников и рыболовов. Один из них – полюбившийся многим мужчинам магазин **«Егерь»** ООО «Орион». Это рай для увлеченного охотой и рыбалкой мужчины. Охотники могут приобрести в магазине всё необходимое снаряжение для похода за дичью, а начинающим здесь помогут дельным советом. Рыболову в этом магазине тоже всегда рады. Для похода за карпом, щукой, белым амуром и другой рыбой здесь есть все необходимые товары – от удочки до блесны. В любое время года – большой выбор приманок и живой прикормки. А также походная одежда и обувь, палатки, туристические стулья, столы и многое другое.

Всегда в продаже – фейерверки к любому торжеству.
Имеются сертификаты и лицензии.

Магазин «Егерь»: пер. Ленина, 101. Время работы: пн-пт – с 8.00 до 17.00, сб-вс – с 8.00 до 14.00.

реклама 853

В рамках «прямого набора»

Получить высшее образование по специальности «Правоохранительная деятельность», в том числе в рамках узкой специализации «Сотрудник подразделения по обеспечению безопасности дорожного движения» абитуриентов приглашает ФГКОУВО «Орловский юридический институт Министерства внутренних дел Российской Федерации им. В.В. Лукьянова». На обучение по этой программе открыт «прямой набор».

Накопленные институтом традиции, научно-педагогический потенциал, развитая учебно-материальная база и современные образовательные технологии позволяют осуществлять подготовку сотрудников Госавтоинспекции, отвечающих самым современным требованиям.

С правилами «прямого набора» в институт, перечнем и программами вступительных испытаний, особыми правами при приеме на обучение, условиями приема и обучения, приема документов кандидатов на обучение можно ознакомиться на официальном сайте «Орловского юридического института Министерства внутренних дел России им. В.В. Лукьянова»: orui@mvd.ru. Адрес: 302027 Орловская область, г. Орел, ул. Игнатова, 2, телефон приемной комиссии: 8 (4862) 41-44-54 – Титов Сергей Анатольевич (с 8.30 до 17.30). Также по всем интересующим вопросам «прямого набора» в «Орловский юридический институт МВД России им. В.В. Лукьянова» обращаться в УГИБДД ГУ МВД России по Ростовской области по тел.: 8 (863) 249-32-62.

РЕШЕНИЕ

06 апреля 2016 года № 205 ст. Егорлыкская
Об окончании отопительного периода 2015 – 2016 годов в Егорлыкском районе

В связи с продолжающимся повышением среднесуточной температуры наружного воздуха, в соответствии с Федеральным законом от 27.07.2010 № 190-ФЗ «О теплоснабжении», постановлением Правительства РФ от 06.05.2011 N 354 «О предоставлении коммунальных услуг собственникам и пользователям помещений в многоквартирных домах и жилых домов», на основании протокола заседания Правительства Ростовской области от 20.05.2015 № 19 «Об итогах эксплуатации жилищного фонда, объектов инженерной и социальной инфраструктуры городских округов и муниципальных районов Ростовской области в осенне-зимний период 2014-2015 годов и задачах подготовки объектов к отопительному периоду 2015-2016 годов», руководствуясь пп. 47 п. 1 ст. 37, п.9 ст.50 Устава муниципального образования «Егорлыкский район», постановляю:

1. Считать окончанием отопительного периода 2015-2016 годов в Егорлыкском районе 10 апреля 2016 года.
2. В случае понижения среднесуточной температуры наружного воздуха ниже + 8 градусов С, при оформлении обращения в теплоснабжающие организации, может быть разрешено включение систем отопления детских, школьных и лечебных учреждений, а также жилищного фонда, не имеющего приборов учета газа.
3. Рекомендовать органам местного самоуправления сельских поселений, входящих в состав Егорлыкского района, принять данное постановление к применению.
4. Контроль за исполнением данного постановления возложить на заместителя Главы Администрации района по вопросам муниципального хозяйства и строительства А.Н. Семенцова.
5. Опубликовать данное постановление в районной газете «Заря».
6. Данное постановление вступает в силу с момента подписания.

П.А.ПАВЛОВ.
Глава Администрации Егорлыкского района

Вниманию жителей района!

Свечная лавка Свято-Никольского прихода станицы Егорлыкской, размещающаяся в торговом комплексе «ТиМ» (ул. Ворошилова, 124), с 12 апреля будет работать на первом этаже здания. Распорядок работы: ежедневно, с 9 до 17 часов.

799
Квартиры застройщика в г. Ростове-на-Дону:
• **однокомнатная – от 1259 тыс. руб.,** • **двухкомнатная – от 2090 тыс. руб.,**
• **трёхкомнатная – от 2885 тыс. руб. площадью до 96 кв. м.**
Одно посещение – нашего офиса в ЖК «Суворовском» и мы все сделаем за вас: грамотный подбор и консультация по объектам, наилучшие ипотечные предложения в надежных банках, проводим показ каждого объекта, информация по текущим акциям и скидкам. Подробная информация по тел. **270-97-18**/, офис на объекте: **8-928-212-47-65**, график работы – с 9.00 по 21.00.

Похоронное дело

Администрация Егорлыкского района информирует о том, что в период с 27 ноября по 29 декабря 2015 года был проведен открытый конкурс по определению специализированной службы по вопросам похоронного дела на территории муниципального образования «Егорлыкский район» на 2016 год. В связи с тем, что не подано ни одной заявки, конкурс признан не состоявшимся. В сложившейся ситуации, в соответствии с требованиями конкурсной документации, администрация Егорлыкского района вправе обратиться к одному из ритуальных агентств и с письменного согласия его руководителя принять решение о присвоении данному агентству статуса специализированной службы по вопросам похоронного дела на территории муниципального образования «Егорлыкский район». Данная информация публикуется для сведения заинтересованных юридических лиц и индивидуальных предпринимателей.

БУКЕТЫ И СУВЕНИРЫ
из конфет, праздничное оформление бутылок, денежные и кофейные деревья, топиарий (дерево счастья) и мягкие буквы-подушки
Тел. 8-928-988-52-14
реклама 56п

ООО **МИРОКОН**
- **Металлопластиковые окна и двери**
- **Гаражные, секционные ворота,**
- **Роллставни**

Замер, консультация, доставка, демонтаж – **БЕСПЛАТНО**
Расчет стоимости и заключение договора – на дому
Рассрочка платежа, кредит*
Прием заказов: ст. Егорлыкская, ул. Патоличева, 18
Тел. 8 (86370) 23-1-09, 8-928-619-73-49, 8-928-625-93-95
* ОАО «Альфа-Банк» ген.лиц. № 1326 от 05.03.12 г. АО ОТП-Банк № 2766 от 27.11.14 г.
реклама б/н

Исполняющий обязанности конкурсного управляющего Открытого акционерного общества «Атаманский элеватор» Перекрест Ирина Юрьевна, действующая на основании решения Арбитражного суда Ростовской области от 30.09.2015 г. по делу А53-1008/2015,извещает акционеров Общества о созыве внеочередного общего собрания акционеров на **29 апреля 2016 г. на 13 час. 00 мин.** по адресу: Ростовская обл., Егорлыкский район, ст. Егорлыкская, ул. Элеваторная, 20 со следующей повесткой дня:

1. О прекращении ликвидации Открытого акционерного общества «Атаманский элеватор», зарегистрированного 29 ноября 2002 г. МИФНС № 26 по Ростовской области, ИНН 6109000440, ОГРН 1026100872456, место нахождения: Ростовская обл., Егорлыкский район, ст. Егорлыкская, ул. Элеваторная, 20.
2. Избрание Генерального директора Открытого акционерного общества «Атаманский элеватор».

Начало регистрации участников собрания: 12 час. 30 мин. Список лиц, имеющих право участия во внеочередном общем собрании акционеров, составлен по состоянию на01.04.2016 г. С информацией и материалами, выносимыми на обсуждение Внеочередного общего собрания акционеров ОАО «Атаманский элеватор», акционеры могут ознакомиться, начиная с 21.04.2016 г. в рабочие дни с 10 до 15-00 час. по адресу: Ростовская область, ст. Егорлыкская, ул. Элеваторная, 20 782

Администрация Кавалерского сельского поселения сообщает о наличии земельных участков, расположенных на территории Кавалерского сельского поселения и предлагаемых для предоставления гражданам на условиях аренды для сельскохозяйственного использования (пастбища)

п/п	Наименование поселения	Местоположение земельного участка	Категория земель	Разрешенное использование земельного участка	Площадь (м.кв.) Вид приобретаемого права.
1	Кавалерское сельское поселение	Ростовская область, Егорлыкский р-н, СПК «Кирова», 30 м на север от северной окраины х. Кавалерский	земли сельскохозяйственного назначения	для сенокошения и выпаса скота	202417 кв.м. аренда
2	Кавалерское сельское поселение	Ростовская область, Егорлыкский р-н, СПК «Кирова», 28 м на север от северной окраины х. Кавалерский	земли сельскохозяйственного назначения	для сенокошения и выпаса скота	30855 кв.м. аренда
3	Кавалерское сельское поселение	Ростовская область, Егорлыкский р-н, СПК «Кирова», 35 м на север от северной окраины х. Березовский	земли сельскохозяйственного назначения	для сенокошения и выпаса скота	32000 кв.м аренда

Условием предоставления земельных участков в указанных целях определено наличие у граждан скота, учтенного в ведущихся органами местного самоуправления похозяйственных книгах. Заявления принимаются в администрации Кавалерского сельского поселения по адресу: 347683, Ростовская область, Егорлыкский район, х. Кавалерский, ул. Ленина 27, с 8.00 до 16.00

Администрация Балко-Грузского сельского поселения сообщает о наличии земельных участков, расположенных на территории Балко-Грузского сельского поселения и предлагаемых для предоставления гражданам на условиях аренды для сельскохозяйственного использования (пастбища)

п/п	Наименование поселения	Местоположение земельного участка	Категория земель	Разрешенное использование земельного участка	Площадь (м.кв.) Вид приобретаемого права.
1	Балко-Грузское сельское поселение	Ростовская область, Егорлыкский р-н, 120 м на юг от южной окраины х. Тавричанка	земли сельскохозяйственного назначения	для сенокошения и выпаса скота	42890 кв.м. аренда

Условием предоставления земельных участков в указанных целях определено наличие у граждан скота, учтенного в ведущихся органами местного самоуправления похозяйственных книгах. Заявления принимаются в администрации Балко-Грузского сельского поселения по адресу: 347684, Ростовская область, Егорлыкский район, х. Мирный, ул. Почтовая, 1а, с 8.00 до 16.00

725 Кадастровый инженер Мякшева Виолетта Борисовна, квалификационный аттестат № 61-11-195, почтовый адрес: Ростовская область, Егорлыкский район, ст. Егорлыкская, ул. Малькова, 5, кв. 31, тел.: 8(86370) 23-1-66; 8-928-95-60-772, адрес электронной почты violetta.myaksheva@yandex.ru в отношении земельного участка с кадастровым номером 61:10:0600015:914, расположенного по адресу: Ростовская область, Егорлыкский район, СПК «Заря», расположенного в границах участка, выполняет кадастровые работы по подготовке проекта межевания земельного участка, выделяемого в счет земельной доли Гончарова Николая Ивановича и извещает участников долевой собственности на земельный участок с кадастровым номером 61:10:0600015:914 о проведении согласования проекта межевания земельного участка, выделяемого в счет земельной доли. Предметом согласования являются размер и местоположение границ выделяемого в счет доли земельного участка. Заказчиком по подготовке проекта межевания земельного участка является Гончаров Николай Иванович, почтовый адрес: Ростовская область, Егорлыкский район, ст. Новороговская, пер. Овощной, №5, тел.89281208250. Ознакомиться с проектом межевания можно по адресу: Ростовская область, Егорлыкский район, ст. Егорлыкская, пер. Ворошилова, 79, 3-й этаж ИП «Мякшева В.Б.» Обоснованные возражения по проекту межевого плана относительно размера и местоположения границ земельного участка, а также предложения о доработке проекта межевания земельного участка, выделяемого в счет земельной доли после ознакомления с ним, принимаются с 09 апреля 2016 года по 09 мая 2016 года по адресу: Ростовская область, Егорлыкский район, ст. Егорлыкская, ул. Ворошилова, 79 (3-й этаж) ИП «Мякшева В.Б.». При согласовании проекта межевания земельного участка, выделяемого в счет земельной доли, участникам долевой собственности необходимо иметь документ, удостоверяющий личность, а также документы о правах на земельную долю

741 Кадастровым инженером ИП Шараева Е.И., ст. Егорлыкская, ул. Ворошилова 79, тел.: 8-928-140-56-87, адрес электронной почты: kisharaeva@rambler.ru, в отношении земельного участка с кадастровым номером 61:10:0110301:150, расположенного по адресу: 347680, Ростовская обл., Егорлыкский район, х. Рассвет, ул. Солнечная, 24, кв. 1, выполняются кадастровые работы по уточнению местоположения границы земельного участка. Заказчиком кадастровых работ является Бондарев Николай Николаевич, проживающий по адресу: Ростовская обл., Егорлыкский район, х. Рассвет, ул. Солнечная, 24, кв. 1, тел.: 8-928-131-88-41; Собрание заинтересованных лиц по поводу согласования местоположения границы состоится по адресу: Ростовская обл., Егорлыкский район, х. Рассвет, ул. Солнечная, 24, кв. 1. «25» апреля 2016 года в 10 час 00 мин. С проектом межевого плана земельного участка можно ознакомиться по адресу: ст. Егорлыкская ул. Ворошилова, 79, 3-й этаж, офис № 13 «ИП Шараева Е.И.». Возражения по проекту межевого плана и требования о проведении согласования местоположения границ земельных участков на местности принимаются с «25» апреля 2016 г. по «25» мая 2016 г. по адресу: ст. Егорлыкская ул. Ворошилова, 79, 3-й этаж, офис № 13 «ИП Шараева Е.И.». Смежные земельные участки, с правообладателями которых требуется согласовать местоположение границы: 1. х. Рассвет, ул. Солнечная, 24, кв. 2, кадастровый номер 61:10:0110301:208, 2. х. Рассвет, ул. Солнечная, 22, кв. 2, кадастровый номер 61:10:0110301:101. При проведении согласования местоположения границ при себе необходимо иметь документ удостоверяющий личность, а также документы о правах на земельный участок.

четверг, 14

ЮЖНЫЙ РЕГИОН ДОН

06.00, 15.45 Т/с «Я все помню» 16+
08.00, 13.00 Т/с «Один год в Тоскане» 16+
09.00 Мультфильмы 6+
09.30 Д/ф «Путешествие на край света» 16+
10.00, 17.30 Т/с «Черта» 16+
11.00 Д/ф «Любовь Орлова. Шипы и розы» 16+
12.00 Бизнес среда 16+
12.30 Жили были-на-Дону 12+
14.00, 04.30 Х/ф «Деловые люди» 12+
18.30, 20.00, 23.00 Новости-на-Дону 0+
19.00 Д/с «Невидимый фронт» 16+
19.15, 22.45 Д/с «Истина где-то рядом» 16+
19.30 Южный маршрут 16+
20.25, 23.25 Первые лица-на-Дону 12+
20.45, 23.45 Станица-на-Дону 0+
21.00 Х/ф «Молчун» 16+
00.00 Музыка. ТВ-чат 18+

5 ПЯТЫЙ

06.00, 10.00, 12.00, 15.30, 18.30, 22.00 Сейчас
06.10 Утро на «5» 6+
09.30 Место происшествия
10.30, 12.45, 01.45 Х/ф «Приказ. Огонь не открывать» 12+
13.30, 03.35 Х/ф «Приказ перейти границу» 12+
16.00 Открытая студия
17.30 Актуально
19.00, 19.40 «Детективы» 16+
20.20, 21.10, 23.15 Т/с «След» 16+
22.25 «Последний мент» 16+
00.00 Х/ф «Сверстницы» 12+

НТВ

05.00 Т/с «Супруги» 16+
06.00 Новое утро
09.00 Т/с «Возвращение Мухтара» 16+
10.00, 13.00, 16.00, 19.00 Сегодня
10.20 Т/с «Москва. Три вокзала» 16+
12.00 Суд присяжных 16+
13.20 Чрезвычайное происшествие 16+
13.50, 00.45 Место встречи 16+
14.55, 01.50 Зеркало для героя 12+
16.20 Т/с «Улицы разбитых фонарей» 16+
18.00 Говорим и показываем 16+
19.40 Х/ф «Невский» 16+
22.30 Итоги дня
22.55 Х/ф «Морские дьяволы. Смерч» 16+

домашний

06.30, 05.30 Джейми. Обед за 30 минут 16+
07.30, 18.00, 00.00, 05.25 6 кадров 16+
07.45 По делам несовершеннолетних 16+
09.45 Давай разведёмся! 16+
11.45 «Понять. Простить» 16+
12.55 Кризисный менеджер 16+
13.55, 19.00 Х/ф «Условия контракта» 16+
16.00, 21.00 Х/ф «Подкидыши» 16+
18.05 Т/с «Она написала убийство» 16+
23.00 Д/с «Я его убила» 16+
00.30 Х/ф «Странная женщина» 16+

пятница, 15

ПЕРВЫЙ

05.00 Доброе утро
09.00, 12.00, 15.00, 18.00 Новости 16+
09.20 Контрольная закупка 16+
09.50 Жить здорово! 12+
10.55, 04.55 Модный приговор 16+
12.15 Пусть говорят 16+
13.25 Таблетка 16+
13.55, 15.15 Время покажет 16+
16.00 Мужское / Женское 16+
17.00 Жди меня 16+
18.45 Человек и закон 16+
19.50 Поле чудес
21.00 Время 16+
21.30 Голос. Дети
23.30 Вечерний Ургант 16+
00.25 Х/ф «Я - Али» 16+

РОССИЯ 1

05.00, 09.15 Утро России
09.00, 11.00, 14.00, 17.00, 17.50, 20.00 Вести
09.55 О самом главном 12+
11.35, 14.30, 17.30, 19.35 Вести-Москва
11.55 Т/с «Тайны следствия» 12+
14.50 Вести. Дежурная часть
15.00 Т/с «Без следа» 12+
18.15 Прямой эфир 16+
21.00 Юморина 16+
22.30 Концерт «А. Пугачева. Сны о любви» 16+

МАТЧ!

06.30 Ты можешь больше! 16+
07.30, 09.30, 11.45, 13.50, 16.30, 17.35 Новости
07.35, 14.30, 23.00 Все на Матч! Прямой эфир
09.35 Хоккей. Россия - США.
11.50 Футбол. Лига Европы. 1/4 финала 12+
14.00 Футбол. Жеребьевка 1/2 финала и финала Лиги чемпионов и Лиги Европы 12+
15.15 Д/с «1+1» 16+
16.00 Д/с «Лицом к лицу» 12+
16.35 Реальный спорт 12+
17.40 «Вся правда про…» 12+
18.10 Специальный репортаж «Закулисье КХЛ» 16+
18.30 Континентальный вечер 12+
19.00 Хоккей. КХЛ. «Кубок Гагарина». ЦСКА - «Металлург» (Магнитогорск).
22.00 Рио ждет 16+
22.30 Д/с «Футбол Слуцкого периода» 16+
23.45 Баскетбол. Евролига. Мужчины. 1/4 финала 12+

РОССИЯ К

06.30 Евроньюс 0+
10.00, 15.00, 19.30, 23.15 Новости культуры 0+
10.20 Х/ф «Станица Дальняя» 0+
11.55 Д/ф «Дельфы. Могущество оракула» 0+
12.10 Д/ф «Не прикован я к нашему веку...» 0+
12.40 Письма из провинции 0+
13.05 «Анна Павлова» 0+
15.10 Д/с «Истории в фарфоре» 0+
15.40 Черные дыры, белые пятна 0+
16.20 Царская ложа 0+
17.00 Д/ф «Лунные скитальцы» 0+
17.45 Исторические концерты 0+
18.20 Д/ф «Николай Парфенов. Его знали только в лицо...» 0+
19.00 Смехоностальгия 0+
19.45, 01.55 Искатели 0+
20.35 Острова 0+
21.15 Х/ф «Поцелуй» 0+
22.20 Линия жизни 0+
23.30 Худсовет 0+
23.35 Х/ф «Дзета» 0+
01.50 М/ф «Только для собак» 0+

ЮЖНЫЙ РЕГИОН ДОН

06.00 Т/с «Я все помню» 16+
08.00, 13.00 Т/с «Один год в Тоскане» 16+
09.00 Мультфильмы 6+
09.30 Д/ф «Неизвестные битвы России» 16+
11.00 Д/ф «Секретные файлы» 16+
12.00 Первые лица-на-Дону 12+
12.30 Станица-на-Дону 12+
14.00, 03.00 Т/с «Деревенщина» 16+
17.25 Д/ф «Михаил Лермонтов. Еще минута, и я упал» 16+
18.15 Югмедиа 12+
18.30, 20.00, 23.00 Неделя-на-Дону 0+
19.00 Д/с «Невидимый фронт» 16+
19.15, 22.40 Д/с «Истина где-то рядом» 16+
19.30 Грядка 16+
20.30, 23.30 А что у вас? 12+
20.45, 23.45 Даешь Мундиаль! 12+
21.00 Х/ф «Убежище» 16+
00.00 Музыка. ТВ-чат 18+

5 ПЯТЫЙ

06.00, 10.00, 12.00, 15.30, 18.30 Сейчас
06.10 Момент истины 16+
07.00 Утро на «5» 6+
09.30 Место происшествия 16+
10.40, 11.55, 12.40, 13.40, 14.45, 16.00, 16.20, 17.25 Т/с «Улицы разбитых фонарей» 16+
19.00, 19.45, 20.40, 21.25, 22.20, 23.05, 23.55, 00.40 Т/с «След» 16+

НТВ

05.00 Т/с «Супруги» 16+
06.00 Новое утро
09.00 Т/с «Возвращение Мухтара» 16+
10.00, 13.00, 16.00, 19.00 Сегодня
10.20 Т/с «Москва. Три вокзала» 16+
12.00 Суд присяжных 16+
13.20 Чрезвычайное происшествие 16+
13.50 Место встречи 16+
14.55 Зеркало для героя 12+
16.20 Т/с «Улицы разбитых фонарей» 16+
18.00 Говорим и показываем 16+
19.45 ЧП. Расследование 16+
20.15 Х/ф «Невский» 16+
23.10 Большинство 16+
00.20 Пороховщиков. Чужой среди своих 16+

домашний

06.30, 05.30 Джейми. Обед за 30 минут 16+
07.30, 18.00, 23.45 6 кадров 16+
08.20 По делам несовершеннолетних 16+
10.20 «На край Света» 16+
18.05 Т/с «Она написала убийство» 16+
19.00 Х/ф «Печали-радости надежды» 16+
22.45 Д/с «Героини нашего времени» 16+
00.30 Х/ф «Сиделка» 16+

суббота, 16

ПЕРВЫЙ

06.00, 10.00, 12.00, 18.00 Новости 16+
06.10 Х/ф «Трын-трава» 16+
08.00 Играй, гармонь любимая! 16+
08.45 Смешарики. Новые приключения 0+
09.00 Умницы и умники 12+
09.45 Слово пастыря 16+
10.15 Смак 12+
10.55 «Сергей Никоненко. «Мне осталась одна забава...» К 75-летию актера 12+
12.10 Идеальный ремонт
13.10 На 10 лет моложе 16+
14.00 Теория заговора 16+
15.00 Голос. Дети 12+
17.00 Кто хочет стать миллионером?
18.15 Угадай мелодию 12+
18.50 Без страховки 16+
21.00 Время
21.20 Сегодня вечером 16+
23.00 Подмосковные вечера 16+
23.55 Х/ф «Хорошее убийство» 18+
01.50 «Неуправляемый» 16+

РОССИЯ 1

04.40 Х/ф «Двое в пути» 12+
06.15 Сельское утро 12+
06.45 Диалоги о животных 12+
07.40, 11.10, 14.20 Вести-Москва
08.00, 11.00, 14.00 Вести
08.10 Россия. Местное время 12+
09.15 Правила движения 12+
10.10 Личное. Людмила Чурсина 12+
11.20 Х/ф «Свой-Чужой» 12+
13.05, 14.30 Х/ф «Обучаю игре на гитаре» 12+
17.00 Один в один. Битва сезонов 12+
20.00 Вести в субботу
21.00 Х/ф «Ненавижу» 16+
00.55 «Личный интерес» 16+

МАТЧ!

06.30 Профессиональный бокс.
08.00, 09.40, 11.05, 12.10, 13.15, 16.00, 19.05 Новости
08.15 Спортивные прорывы 12+
08.45 Топ-10 ненавистных футболистов 12+
09.45 Формула-1. Гран-при Китая. Квалификация.
11.10 Твои правила 12+
12.15 Анатомия спорта с Эдуардом Безугловым 16+
12.45 Дублер 12+
13.20, 16.05, 23.00 Все на Матч! Прямой эфир
13.55 Баскетбол. Единая лига ВТБ. «Зенит» (Санкт-Петербург) - «Локомотив-Кубань» (Краснодар).
16.45 Росгосстрах Чемпионат России по футболу. «Локомотив» (Москва) - ЦСКА.
19.15 Росгосстрах Чемпионат России по футболу. «Зенит» (Санкт-Петербург) - «Спартак» (Москва).
21.30 После футбола с Георгием Черданцевым
23.30 Смешанные единоборства. Bellator.

РОССИЯ К

06.30 Евроньюс 0+
10.00 «Целуются зори» 0+
11.15 Д/ф «Простой непростой Сергей Никоненко» 0+
12.00 Д/ф «Кукрыниксы против Третьего рейха» 0+
12.40 Пряничный домик 0+
13.10 На этой неделе... 100 лет назад. Нефронтовые заметки 0+
13.40 Концерт «Танцы народов мира» 0+
14.30 «Принцесса цирка» 0+
17.00 Новости культуры 0+
17.30, 01.55 Д/ф «Вепсский Завет» 0+
18.20 Д/ф «Эдуард Мане» 0+
18.30 Спектакль «Крутой маршрут» 0+
20.50 Д/ф «Марина Неёлова. Я всегда на сцене» 0+
21.45 Романтика романса 0+
22.50 Белая студия 0+
23.30 Х/ф «Артист» 0+

ЮЖНЫЙ РЕГИОН ДОН

06.00 Х/ф «Убежище» 16+
08.00 Д/ф «Секретные файлы» 16+
09.00 Мультфильмы 6+
09.30 Грядка 16+
10.00 Бизнес среда 16+
10.20, 16.30 «Будущее» 16+
11.00 Неделя-на-Дону 0+
11.30 Даешь Мундиаль! 12+
11.45 Станица-на-Дону 12+
12.00 Время обедать 16+
12.30 Югмедиа 12+
13.00 Т/с «Я все помню» 16+
17.30 Достояние Республики 16+
20.00 «Невидимый фронт» 16+
20.30 Евромакс 16+
21.00 Х/ф «Знамение» 16+
23.00 Д/ф «Моя родословная» 16+
00.00 Музыка. ТВ-чат 18+

5 ПЯТЫЙ

06.25 Мультфильмы 0+
09.35 День ангела 0+
10.00, 18.30 Сейчас
10.10, 11.00, 11.55, 12.40, 13.30, 14.20, 15.05, 16.00, 16.50, 17.40 Т/с «След» 16+
19.00, 20.00, 21.00, 21.55, 22.55, 23.55, 01.00, 02.00 Т/с «Кремень» 16+

НТВ

05.00 Хорошо там, где мы есть! 0+
05.35, 23.55 «Ржавчина» 16+
07.25 Смотр 0+
08.00, 10.00, 16.00 Сегодня
08.15 Жилищная лотерея плюс 0+
08.45 Готовим с А. Зиминым 0+
09.20 Кулинарный поединок 0+
10.20 Главная дорога 16+
11.00 Д/ф «Еда живая и мёртвая» 12+
12.00 Квартирный вопрос 0+
13.05 Высоцкая life 12+
14.00 Зеркало для героя 12+
15.05 Своя игра 0+
16.20 Т/с «Улицы разбитых фонарей» 16+
18.05 Следствие вели... 16+
19.00 Центральное телевидение 16+
20.00 Новые русские сенсации 16+
21.00 Ты не поверишь! 16+
22.00 Х/ф «Морские дьяволы. Смерч. Судьбы» 16+

домашний

06.30, 05.30 Джейми. Обед за 15 минут 16+
07.30, 18.00, 00.00 6 кадров 16+
07.55 «Жажда мести» 16+
10.45 Х/ф «Печали-радости надежды» 16+
14.30 «Кровь не вода» 16+
18.05 Т/с «Она написала убийство» 16+
19.00 «Великолепный век» 16+
23.20 Д/с «Героини нашего времени» 16+
00.30 «Назад - к счастью, или кто найдёт синюю птицу...» 16+

воскресенье, 17

ПЕРВЫЙ

06.00, 10.00, 12.00 Новости 16+
06.10 «Хроники Нарнии» 12+
08.10 Служу Отчизне! 16+
08.40 Смешарики. ПИН-код 0+
08.55 Здоровье 16+
10.15 Непутевые заметки 12+
10.35 Пока все дома 16+
11.25 Фазенда 16+
12.15 Открытие Китая 16+
12.45 Гости по воскресеньям 16+
13.40 «Обнимая небо» 16+
16.50 Праздничный концерт к Дню космонавтики 16+
18.45 «КВН». Высшая лига 16+
21.00 Воскресное «Время» 16+
22.30 Что? Где? Когда?
23.40 Кронштадт 1921 г 16+
00.40 Х/ф «Хищники» 18+

РОССИЯ 1

05.00 Х/ф «Без срока давности» 12+
07.00 Мульт утро 0+
07.30 Сам себе режиссёр 12+
08.20 Смехопанорама 12+
08.50 Утренняя почта 12+
09.30 Сто к одному 12+
10.20 Вести-Москва
11.00, 14.00 Вести
11.10, 14.20 Х/ф «Тили-тили тесто» 12+
15.20 Пародии! Пародии! Пародии! 16+
17.30 Танцы со Звёздами 12+
20.00 Вести недели
22.00 Воскресный вечер с В. Соловьёвым 12+
00.30 Т/с «По горячим следам» 16+

МАТЧ!

06.30 Хоккей. Чемпионат мира среди юниоров. Россия - Швейцария.
08.40, 11.10, 13.35, 19.05 Новости
08.45 Формула-1.
11.15 Правила боя 16+
11.35 Твои правила 12+
12.35 Д/с «Рожденные побеждать» 16+
13.40, 23.30 Все на Матч! Прямой эфир
14.15 Хоккей. КХЛ. «Кубок Гагарина». «Металлург» (Магнитогорск) - ЦСКА.
17.00 Росгосстрах Чемпионат России по футболу. «Динамо» (Москва) - «Крылья Советов» (Самара).
19.15 Росгосстрах Чемпионат России по футболу. «Кубань» (Краснодар) - «Ростов» (Ростов-на-Дону). Прямая трансляция
21.25 Футбол. Чемпионат Испании. «Барселона» - «Валенсия».
00.15 Волейбол. Лига чемпионов. Мужчины. «Финал 4-х». Финал 12+

РОССИЯ К

06.30 Евроньюс 0+
10.00 Обыкновенный концерт 0+
10.35 Х/ф «Поцелуй» 0+
11.40 Легенды мирового кино 0+
12.10 Россия, любовь моя! 0+
12.40 Гении и злодеи 0+
13.10 Первозданная природа 0+
14.05 Что делать? 0+
14.50 Д/ф «Абулькасим Фирдоуси» 0+
15.00 Концерт Национального академического оркестра народных инструментов России имени Н.П.Осипова 0+
16.15 Пешком... 0+
16.45 Искатели 0+
17.35 Творческий вечер Гарри Бардина 0+
18.40 Х/ф «Легкая жизнь, Брак по-итальянски» 0+
22.10 Ближний круг Владимира Хотиненко 0+
23.05 Национальная театральная премия «Золотая маска-2016» 0+
01.40 М/ф «Икар и мудрецы» 0+
02.00 Профилактика до 03.00 0+

ЮЖНЫЙ РЕГИОН ДОН

06.00 Х/ф «Знамение» 16+
08.00 Д/ф «Петр Столыпин. Выстрел в антракте» 16+
09.00 Мультфильмы 6+
09.30, 23.00 Д/с «Собачья работа» 16+
10.00 Д/ф «Моя родословная» 16+
11.00 А что у вас? 12+
11.15 Жили-были-на-Дону 12+
11.30 Евромакс 16+
12.00 Время обедать 16+
13.00, 03.00 Т/с «Я все помню» 16+
16.30 Т/с «Шанс» 16+
20.00 Д/с «Невидимый фронт» 16+
20.30 Двое на кухне, не считая кота 16+
21.00 Х/ф «Предчувствие» 16+
23.30 Хит-парад 18+
00.00 Музыка. ТВ-чат 18+

5 ПЯТЫЙ

09.05 Мультфильмы 0+
10.00 Сейчас
10.10 Истории из будущего 0+
11.00 Х/ф «Сверстницы» 12+
12.45 Х/ф «Дело было в Пенькове» 12+
14.45 «Разные судьбы» 12+
17.00 Место происшествия. О главном 16+
18.00 Главное
19.55, 20.55, 21.55, 22.55, 23.55, 00.55 Т/с «Убойная сила» 16+

НТВ

05.00 Т/с «Ржавчина» 16+
06.55 Центральное телевидение 16+
08.00, 10.00, 16.00 Сегодня
08.15 Русское лото плюс 0+
08.50 Их нравы 0+
09.25 Едим дома 0+
10.20 Первая передача 16+
11.05 Чудо техники 12+
12.00 Дачный ответ 0+
13.05 Нашпотребнадзор 16+
14.10 Поедем, поедим! 0+
15.05 Своя игра 0+
16.20 Т/с «Улицы разбитых фонарей» 16+
18.05 Следствие вели... 16+
19.00 Акценты недели
20.00 Х/ф «Не бойся, я с тобой! 1919» 12+
22.15 Х/ф «Морские дьяволы. Смерч. Судьбы» 16+
23.55 Я худею 16+

домашний

06.30, 05.30 Джейми. Обед за 15 минут 16+
07.30, 00.00 6 кадров 16+
07.35 Х/ф «Королева шантеклера» 16+
09.50 «Кровь не вода» 16+
13.20, 19.00 Х/ф «Великолепный век» 16+
18.00, 23.00 Д/с «Героини нашего времени» 16+
00.30 Х/ф «Тихая семейная жизнь» 16+
02.25 Нет запретных тем 16+

СТРОИМ АНГАРЫ
под зерно, технику, сено, овощи, коровники, свинарники и теплицы

БЫСТРО, ДЕШЕВО, НАДЕЖНО!!!
опыт более 10 лет
Гибкий подход к каждому клиенту
8(928)212-22-19, 8(8634)32-32-13, 8(928)908-67-13 - Директор
www.agro-teh.su, mail@agro-teh.su
реклама б/н

ИП Ляшов С.А.
(Егорлыкская ИПС)
принимает заявки
и предоплату на суточный молодняк с/х птицы на 2016 год:
цыплята-бройлеры,
цветной бройлер, цыплята серебристые, курочка красная Хайцекс-Браун, петушок белый. Подращенные бройлеры
Тел. 8-928-110-56-44,
8-928-13-56-873,
8(86370)-22-5-64
708
реклама

реклама б/н
готовые ТЕПЛИЦЫ из поликарбоната

11 900* руб.
*предложение ограничено
8-928-176-30-30

Рецепты от «Зари»

РУЛЕТ «ПРАЗДНИЧНЫЙ»

ИНГРЕДИЕНТЫ:
500 г картофеля, 2 шт. куриного яйца, 50 г репчатого лука, 30 г топленого масла, соль и специи по вкусу, лист пергамента, 100 г готового мясного фарша, ржаные панировочные сухари

ПРИГОТОВЛЕНИЕ:

Картофель отварить в мундире до готовности, остудить, очистить и провернуть через мясорубку. Добавить одно яйцо, перемешать. Лук нарезать тонкими полукольцами, обжарить в части топленого масла до темно-золотистого оттенка, соединить с картофелем, добавить соль и специи. Полученную массу выложить на лист пергамента, распределив ровным слоем, сверху разместить готовый фарш. Мокрыми руками завернуть края, сформировав рулет. Несколько раз проколоть его вилкой, смазать взбитым яйцом, полить оставшимся топленым маслом и посыпать сухарями. Запечь в духовке.

РИС С ГОВЯДИНОЙ И ГРИБАМИ

ИНГРЕДИЕНТЫ:
200 г риса, 1 кг говядины, 300 г грибов, 200 мл сметаны, соль, перец, 1 луковица.

ПРИГОТОВЛЕНИЕ:

Потушить говядину в течение 40 минут на медленном огне (добавить воды так, чтобы она полностью покрывала мясо), иначе она будет очень жесткая. Отдельно пережарить лук, добавить грибы и сметану и жарить в течение 15 минут. Отдельно сварить рис. Затем все продукты выложить в сковороду к говядине и обжарить 5 минут на среднем огне, посолить и поперчить.

АНЕКДОТЫ

Два опера звонят с докладом в убойный отдел.
– Что у вас?
– Покушение на убийство. Мужчина 38 лет. Его жена ударила сковородкой шесть раз за то, что он наступил на мокрый, только что вымытый пол. «Скорая» забрала его в больницу.
– Ну, а жену его вы задержали?
– Нет, пол ещё мокрый...

В супермаркете супружеская пара подкатывает с двумя набитыми тележками к кассе.
Жена: «Ой, забыли туалетную бумагу взять...»
Муж: «Не надо. У нас чек 60 метров будет!»

– Чего орёшь?!
– Там паук! Он страшный!
– Можно подумать, ты – красавица. Он же не орёт...

Второй день свадьбы.
– Сёма, может не поедем?
– Нет, Люся, наша свадьба, надо ехать.

Решила не есть после шести! Пропустила через соковыжималку пять котлет... Сижу пью!

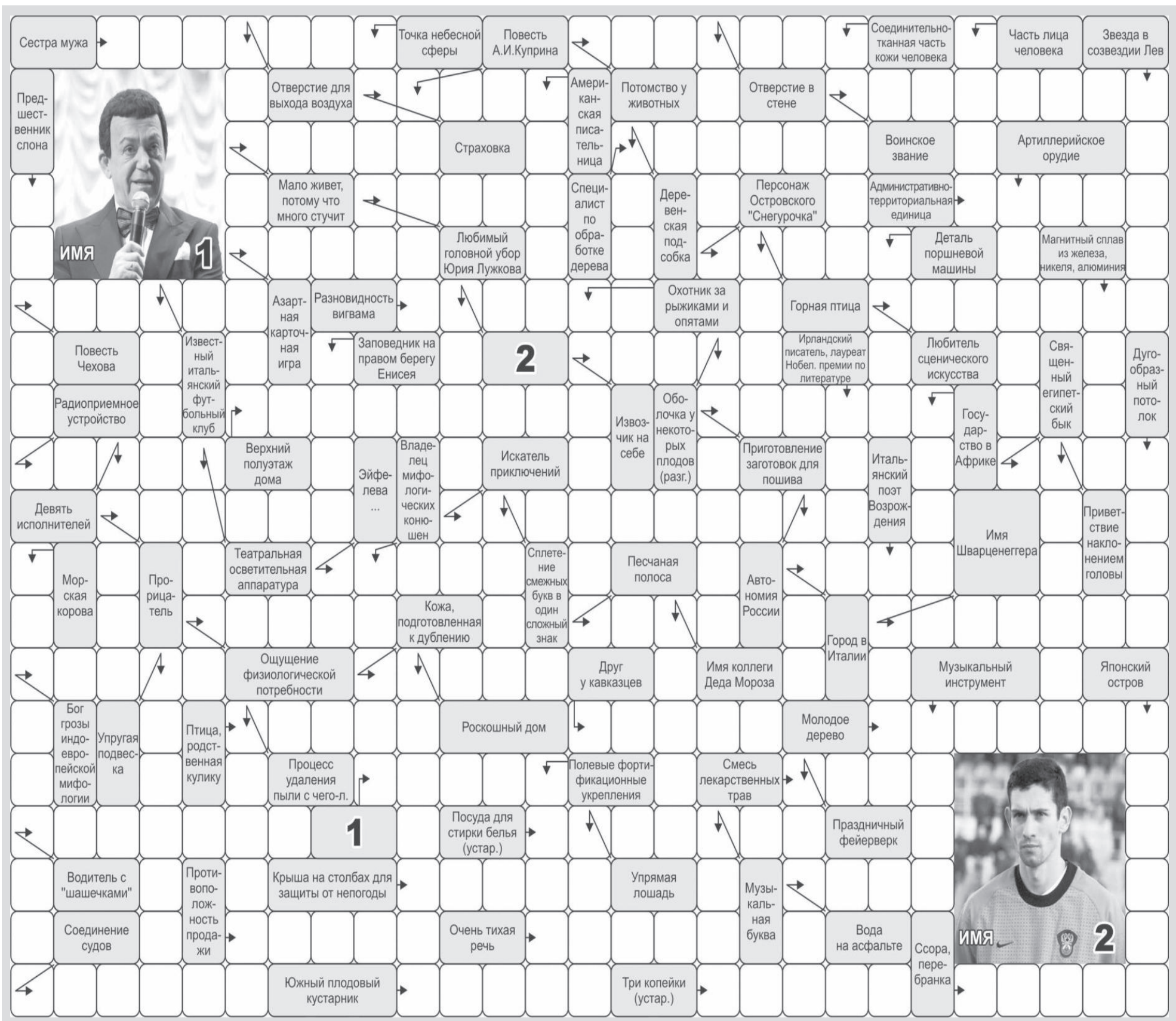

ОТВЕТЫ НА СКАНВОРД, опубликованный в №12 (2 апреля 2016 г.)

По горизонтали: НАГОВОР ДАРМОЕД ОМЕГА РУДИМЕНТ ИКОТА ПОЗДНО АЛЕКО СПРУТ ОРГИЯ АБЗАЦ СВЕТОЧ РОСТОК АРХАИЗМ ТАЦИТ АЛЛИГАТОР НАЖДАК ТОННА ТОРГ ОТСТОЙ ОПОВЕЩЕНИЕ КРОВЬ ОМАР РУКАВ КИОТ ЛАЗАРЕТ СИВКА ОПАРА ПЛАТА ССУДА АПОСТОЛ АРИОН ПИЗА АРТИКЛЬ АКСАКАЛ ВЕРБА ЕРИК ЗЛАТО ОРДЕН ЕРУНДА ЗАИРА АОСТА МЕРФИ.

По вертикали: БАССЕТ ЗАСЕДАНИЕ НОРОВ ТРЕНТ КУЛИБИН АСТРА ОДИНОЧКА ПОЛЬЗА ШЛЕЙКА РОТАЙ РВОТА МАЛЯР ПАРОВОЗ ОЧАКОВ ПЬЕР АПОРТ НАБОР ОТРЫВОК КАРА ПОРКА ОБУЗА МАЗКА ИНЦЕСТ КАНА БЕТА ИОТА ПЛЕБС ДРОГА ДЖЕМ ЦАТА АЛМАЗ КОБРА ПАНК ФИКС ПЛАКАТ ОБОРОТ ЗУБР ТОТЕМ ГРОТ ЛАТЫШИ

Приём депутата Законодательного Собрания области В.А. Черкезова

12 апреля 2016 года в 11 часов в Общественной приёмной партии «Единая Россия» (ст. Егорлыкская, пер. Грицика, 119) проводит приём граждан депутат Законодательного Собрания РО Владимир Аванесович Черкезов

продаётся

617 **Дом** 100 кв. м и земельный участок 7 соток (Краснопартизанская, 53/Пугачева, 85), рядом рынок и медцентр «Гиппократ», в центре ст. Егорлыкской. Тел. 8-928-121-90-84.

536 **Дом** площадью 55 кв. м на участке 4 сотки со всеми удобствами. Во дворе гараж, хозпостройки, навес. Тел. 8-928-954-17-81.

694 Срочно! **Дом** пер. Семашко, 49. Тел. 8-928-77-85-800, 8-909-412-97-56.

700 **Дом** 70 кв. м со всеми удобствами ул. Патоличева, 25. Тел. 8-928-776-49-46.

735 **Дом** 85 кв. м, хозпостройки. Тел. 8-928-155-59-44.

754 **½ часть дома** со всеми удобствами, 96 кв. м, есть подъезд. Тел. 8-908-505-47-79.

242 **Дом** 72 кв. м со всеми удобствами в «пилотном» проекте. Тел. 8-928-11-55-860.

639 **Дом** в х. Ильинский в хорошем состоянии. Тел. 8-928-117-03-87.

765 **Дом** в ст. Егорлыкской по пер. Крупской, 45, 64 кв. м, земли 8 соток, все удобства, пакет документов (район школы № 7 и парка). Тог уместен. Тел. 8-908-175-72-08, 8-988-575-28-31.

769 **Дом** с удобствами 90 кв. м, магазин 40 кв. м (оборудование и мебель в подарок). 8-952-56-95-303.

770 **Дом** в х. Кугейском, 74 кв. м, хозпостройки, земли 20 соток. Тел. 8-928-122-84-36.

780 **Дом** в х. Лисичкин, газ, вода, летняя кухня, хозпостройки, земли 50 соток, огород к речке. Цена 550 тыс. руб., торг. Мат. капитал рассматривается. Тел. 8-928-112-01-28.

783 **Дом** 80 кв. м с удобствами, евроремонт, частично с мебелью, во дворе жилая кухня ул. Первоконная, 144. Тел. Торг. Тел. 8-928-134-91-94.

804 **Дом 130 кв. м + магазин 50 кв. м** по ул. Патоличева, 45. Тел. 8-928-173-07-02.

796 **Дом** 56 кв. м, евроремонт, земли 4 сотки, хозпостройки. Тел. 8-928-173-74-78.

808 **Дом** 126 кв м, имеются гараж, летняя кухня, хозпостройки, благоустроенный двор, сад, огород ул. Солнечная, 48. Тел. 8-928-111-13-07.

819 **Дом** с удобствами (частично с мебелью) гараж, кухня, участок 8 соток по пер. К. Маркса, 36. Тел. 8-928-196-24-09.

775 **Подворье** в х. Кугейском, **корова** и др. живность. Тел. 8-928-136-90-67.

789 Срочно! **Флигель** газифицированный. Цена 650 тыс. руб. Тел. 8-952-561-22-48.

834 **Флигель.** Газ, свет, вода, земли 8 соток, центр. Тел. 8-938-126-76-72

733 **Трёхкомнатная квартира** на земле, рядом школа, д/сад, магазин. Цена 1,5 млн. Торг. Тел.: 8-928-600-43-75

677 **Двухкомнатная квартира**, 1-й этаж, все удобства, имеются гараж, подвал, хозпостройки по ул. Белозерцева. Тел. 8-918-856-79-29.

678 **Двухкомнатная квартира** по ул. Белозерцева, 1-й этаж. Тел. 8-928-608-13-33.

647 **Двухкомнатная квартира** по ул. Белозерцева, 112, 2-й этаж, имеются гараж и кладовая. Цена 1250 тыс. руб. Тел. 8-918-536-98-99.

779 **Трёхкомнатная квартира** 60 кв. м. Тел. 8-928-173-47-98.

806 **Четырехкомнатная квартира**, 1-й этаж. Тел. 8-928-184-04-05.

831 **Однокомнатная квартира** по ул. Дубинец, гараж, подвал, 2-й этаж общая площадь 40,4 кв. м. Тел. 8-938-130-08-26.

820 **Трёхкомнатная квартира** ул. Ленина, 6, кв. 1. Тел. 8-928-153-97-61.

844 **Квартира** 31,8 кв. м, 1-й этаж 2-х этажного дома, центр, рядом детский сад, школа. Тел. 8-908-193-51-59.

761 **Земельный участок** (огород сенокос) в х. Кугейском. Тел. 8-928-169-44-46

771 **План** 12 соток в «пилотном». Тел. 8-928-289-29-19.

684 **Земельный участок** (план) в ст. Егорлыкской. Тел. 8-928-957-82-82.

734 **Земельный участок** 10 соток по ул. Майданова (свет, газ, вода на меже). Тел.: 8-928-110-26-62.

788 **Земельный участок** 1600 кв. м. по ул. Троицкой, 18, фундамент 11х11+ гараж. Цена 320 тыс. руб. Тел. 8-928-770-14-29.

797 **Земельный участок** ул. Донская, 5. Тел. 8-928-118-22-53.

816 **Земельный участок, компьютерный стол**. Тел.: 8-928-153-21-53.

792 **Дискатор АКВ-4**, **комбайн СК-5 с жатками, диски БДТ-3**. Тел. 8-928-199-03-33.

805 **Торговое холодильное оборудование, конфетница**. Тел. 8-928-173-07-02.

807 **Сеялка СЗП-3,6** (большой ящик), **сеялка СУПН-8**. Тел. 8-918-537-61-23.

742 **Кислородный концентратор** «Atmung-3L-I» (производительность 1-3 литра) Тел. 8-905-45-78-084

760 **Компьютер** в хорошем состоянии, **ячмень** 10 руб./кг. Тел. 8-928-162-41-81.

827 **Наклонка переходная** с «Нивы» для уборки подсолнечника для ПСП-10, СЗП-3,6, минизавод для производства шлакоблоков и тротуарной плитки. Тел. 8-928-119-99-95.

835 **Мебельная стенка** 3,6х2,2 светлая, неполированная. Тел. 8-928-751-52-91.

685 **Алюминиевые молочные бидоны** на 40 л. Тел. 8-928-153-51-76.

791 Срочно! **Автомобиль ДЭУ МАТИЗ** 2007 года вып., полная комплектация, зимняя резина. Торг у капота. Тел. 8-928-965-22-17 (Владимир).

801 **Автомобиль ДЭО Нексия** 2009 года вып. в хорошем состоянии. Тел. 8-928-61-77-560.

790 **Автомобиль Лада 4х4 21214** год вып. 2014, пробег 9 тыс. км, состояние идеальное. Тел. 8-928-152-43-33.

59п **Автомобиль ВАЗ-21041-20** 2007 г. вып, цвет белый, инжектор, сигнализация+зимняя резина с дисками. Торг уместен. Тел. 8-929-813-01-21.

768 **Автомобиль Ниссан Альмера** классик 2012 года вып. (хозяин по ПТС один -девушка), цвет белый , цена 430 тыс. руб. Тел. 8-928-601-11-13.

755 **Автомобиль Форд Фокус** 2007 года вып., цена договорная. Тел. 8-928-13-11-443.

704 **Автомобиль Нива Шевроле Люкс** 2011 года вып., пробег 92000 км, цвет светло-серебристый металик. Установлено газовое оборудование. Обращаться по тел. 8-928-165-48-52.

743 **Автомобиль Шевроле Ланос** 2007 года вып. , цвет темно-синий, пробег 130 тыс. км. Цена 160 тыс. руб. Торг на месте. Тел. 8-928-116-32-30.

772 **Трактор МТЗ-50** в рабочем состоянии с одноосным тракторным прицепом с высокими металлическими бортами. Тел. 8-928-182-77-86.

778 **Тракторный прицеп** 2-ПТС4 в отличном состоянии (с документами). Цена 70 тыс. руб. Тел. 8-928-751-88-50.

800 **Комбайн Нива – Эффект** в отличном состоянии, год вып. 2008, цвет темно-серый. Цена 1 млн. 400 тыс. руб. Тел. 8-928-185-25-73.

165 **Песок, щебень, цемент, плоский камень, кормовая ракушка**. Доставка. Тел. 8-928-128-47-88.

713 **Пологи для хознужд**: 4х5 м – 1000 руб., 5х8 м – 1500 руб., 4х6 (брезент) – 3500 руб. Тел. 8-928-17-16-500.

758 **Пластиковые окна** 1,45х1,45 (2 шт.), **кресла** (3 шт.), **компьютерный столик** (новый), **баян, бочки металлические** 200 л (4 шт.), **два телевизора**. Тел. 8-928-625-95-56, 8-928-182-84-71.

653 **Корма – большой ассортимент**: Старт, Гроуэр, Финишер, для кроликов, утят, свиней. **Пшеница, ячмень, кукуруза, жмых, отруби, комбикорм**. Тел. 8-903-431-38-33. Доставка бесплатная.

Продаются жатки подсолнечные ПСП-10 (5 штук). в хорошем техническом состоянии. Цена договорная. Тел: 8-918-111-08-00
б/н

828 **Магазин «Полакс» - склад по ул. Луначарского, 120 реализует муку Новобатайскую**: 2 кг - от 1-й упаковки (6 шт.) по цене 45 руб, 10 кг от 3-х мешков по 220 ру./мешок, 50 кг – по 19 руб./кг. Оптовикам по станице – бесплатная доставка. Тел. 8-928-608-63-53.

273 **Семена суданской травы, эспарцета, солома эспарцета**. Тел. 8-928-131-80-83.

766 **Корова** (глубокостельная). Тел. 8-928-160-91-78, 8-928-131-06-30.

716 **Поросята** мясной породы ландрас. Тел.: 8-928-159-48-89.

3874 **Телята**: **голштины, швицы, симменталы**. Тел. 8-928-900-22-58.

847 **Поросята**. Тел. 24-0-18.

784 **Поросята**. Тел. 8-928-185-59-82.

798 **Щенок пекинеса** (девочка) 1,5 месяца. Тел. 8-951-49-74-384.

Ритуальное агентство «Эдем»
ИП Качур А.В.
поддержит вас в трудную минуту
Всё для захоронения: гробы, кресты, венки, одежда для усопших, омовение и облачение, катафалк, доставка, бригада копачей.
Памятники, оцинкованные гробницы, оградки, столы, лавочки
Доставка на поминальный обед и ожидание.
Цены низкие. Эконом-похороны – 7775 рублей
Звоните круглосуточно по тел: 8-928-149-63-16, 8-928-901-84-34
б/н Ст. Егорлыкская, ул. Патоличева, 20 «а».

ВСПОМНИМ

Исполнилось четыре года, как ушел от нас родной человек, мудрый наш наставник дедушка, муж, отец ТКАЧЕНКО Виктор Владимирович, он не смог пережить смерть дорогого, любимого сыночка ТКАЧЕНКО Сергея Викторовича, безвременно ушедшего от нас при трагических обстоятельствах пять лет и четыре месяца тому назад
776

Вы всегда будете жить в наших сердцах. Помяните добрым словом все, кто знал их и помнит.
Родные

разное

795 **Грузоперевозки до 5 т**. Тел.: 8-928-195-40-48, 8-908-193-73-06.

794 **Отделочные работы:** сайдинг, пластик, гипсокартон, штукатурка, шпаклевка, обои, ламинат, линолеум и др. Тел. 8-928-142-68-32 (Артём).

837 **Сниму дом** с последующим выкупом до 1 млн. руб. тел. 8-928-956-37-33.

475 **Укладка тротуарной плитки**. Брусчатка. В наличии имеется весь материал. Тел. 8-928-148-16-48, 8-900-136-28-80.

723 **Сниму квартиру**. Тел. 8-928-108-97-07.

452 **Укладка асфальта, установка поребрика, бордюра, благоустройство дворов**. Тел. 8-928-761-81-68. (Сергей).

695 **Бригада монтажников выполнит все виды кровельных, сварочных, бетонных и отделочных работ**. Тел. 8-909-412-97-56.

753 **Сварка. Заборы, навесы, ворота с элементами ковки. Продаю минимехдойку**. Тел. 8-928-77-39-24-3.

751 **Кладка - построим дом**! Плитка в ванной и цоколь. Тел. 8-928-182-45-00 (Александр)

759 **Выполняем электросварочные работы** (заборы, навесы и др. металлоконструкции). Тел.: 8-938-13-000-96.

474 **Укладка асфальта с виброплитой**, 400 руб./кв. м. Качество гарантируем. Тел. 8-928-600-55-68, 8-961-3-222-758.

777 **Гипсокартон, штукатурка, шпаклевка, обои, сантехника, плитка, крыши, заборы, навесы**. Быстро, качественно, недорого. Тел. 8-952-584-66-24.

587 **Сдаются в аренду**: **административное здание, складские помещения, боксы, ремонтная мастерская по ул. Ворошилова, 3** (центр), территория охраняемая. Тел. 8-928-170-14-04.

813 **Снимем квартиру**, **флигель, дом** в станице Егорлыкской с удобствами. Оплата своевременная до 7 тыс. рублей + коммуналка. Тел. 8-961-432-33-09.

419 **Валка деревьев. Покос травы. Вспашка огородов**. Тел. 8-928-144-67-83.

557 **Мебель под заказ.** Быстро, качественно. **Требуется рабочий**. Тел. 8-928-115-42-45.

181 **Натяжные потолки высокого качества от 300 руб./кв. м от производителя.** Гарантия. Металлопластиковые окна и двери. Гарантия. Тел. 8-928-187-37-87.

247 **Бурение скважин, водопровод, канализация**. **Заборы, навесы**. Тел. 8-906-416-10-49, 8-928-617-86-89.

462 **Официальный дилер Триколор!** Акция! Обмен Триколор. Рассрочка. Установка и настройка спутникового ТВ. Оплата Триколор. Ремонт ресиверов. **Продажа велосипедов**. Тел. 8-928-110-41-10.

785 **Наступила пора весенних работ! А у вас нет времени этим заняться!? Обращайтесь к нам! Наши услуги: уборка в доме (побелка, покраска), работа в огороде, уборка захоронений, любая помощь по хозяйству и мн. др.** Тел. 8-908-507-35-18.

822 **Бригада строителей выполнит работу**: кровля, навесы, заборы, кирпичная кладка, фундамент, сливные ямы, сантехника. Тел. 8-938-111-35-79.

841 Выражаем искреннюю благодарность всем, кто оказал нам помощь и поддержку в скорбный час и пришел проводить в последний путь нашу дорогую, любимую жену, маму, бабушку Булыгину Тамару Петровну.
Родные

845 Коллектив МБОУ ЕСОШ № 7 выражает искреннее соболезнование директору школы Ольге Владимировне Авиловой по поводу смерти **матери**.

Ритуальное агентство «ПАМЯТЬ»
(ст. Егорлыкская, ул. Ленина, 30)
Все для похорон: ритуальные услуги и принадлежности
Большой выбор венков и цветов
Эконом-похороны – от 7600 руб.
СКИДКА – 10% ЖИТЕЛЯМ СТАНИЦЫ И РАЙОНА.
Круглосуточно. Цены доступны каждому.
Уход за могилами: разовый, круглогодичный, к памятной дате.
ПОД ЗАКАЗ: памятники, оцинкованные надгробия, ограды, столы, лавочки.
Тел. 8-928-150-88-28 (Руслан),
8-928-167-57-19 (Сергей), 8-951-504-12-97
818

ВСПОМНИМ

809

10 апреля исполнится сорок дней, как ушел из жизни наш папа, дедушка ДЕДОВ Иван Иванович

Жизнь продолжается земная. Заботы все да суета. Но в памяти всегда ты с нами, пока жива у нас душа. Проходят дни, нам не вернуть тебя, лишь память о тебе нетленна. Твой образ с нами навсегда, любовь к тебе жива и незабвенна. Вспомните и помяните добрым словом все, кто его знал и дружил с ним.
Внучка Инночка,
сын Владимир, невестка Елена

ВСПОМНИМ

10 апреля исполнится полгода, как нет с нами нашего дорогого мужа, папы, дедушки БЛИСТОВЕЦ Владимира Ивановича 690

Ушел от нас ты слишком рано, никто не смог тебя спасти.
Глубокая на сердце рана, пока мы живы, жив и ты.
Вечный покой твоей душе и царствие небесное.
Помяните добрым словом все, кто с ним работал, дружил, знал и помнит.
Родные

Дорогих, любимых **Михаила Анисовича и Марию Ивановну ТОЛКАЧЁВЫХ** поздравляем с 55-летием совместной жизни!

От всей души,
в этот день и час,
Со свадьбой
«изумрудной» хотим
поздравить вас,
Для вас сегодня
солнце ярче светит,
Для вас –
все лучшие слова,
Ведь вы моложе всех на свете,
Хоть белым-бела уж голова.
Желаем вам удачи,
радости и счастья,
Пусть мимо пролетают все ненастья!

Желаем достатка
и счастья,
Здоровья крепкого,
мира в семье,
Чтобы стороной обошли все беды, ненастья
И в радости пожить
подольше на земле!
Мы вами очень все гордимся!
Прекрасней пары не найти.
Недаром ведь в народе говорится,
Что жизнь прожить –
не поле перейти!
Мы вас очень сильно любим,
Ценим, крепко целуем!

Дети Володя и Наташа, внуки Володя и Вика, правнучка Лилюша

Дочь, зять, внуки, правнучки

802

Любимую доченьку, сестричку и мамочку **Лилию Петровну ЕРЕМЕЕВУ** поздравляем с юбилеем!

Такою дочерью можно гордиться,
О такой дочери можно мечтать,
Пусть все у тебя будет отлично
В работе, в семье и в друзьях!
Пусть ангел тебя охраняет,
Здоровья навек дает.
Верность в тебе сохраняет,
Любовь только радость несет.
Будь милой, счастливой, любимой
Ведь рядом с тобою – мы,
А мы, родители, молимся
за твои мечты!

Мама, папа

824

С днём рожденья
моя дорогая,
Я тебя очень сильно люблю!
Спасибо тебе
за доброту, родная,
И за терпение благодарю.
Желаю в жизни больше смеха,
Чтоб чаще улыбалась ты,
Удачи и во всем успехов,
И пусть сбываются мечты!

Брат Александр и его семья

Мама родная, желаю тебе
Только приятных
событий в судьбе!
Пусть все хорошее
в дом твой придет,
И счастье тебя
поскорее найдет!
Я буду рядом
всегда, дорогая,
И в юбилей твой,
тебя поздравляя,
Я пожелаю удачи во всем,
Радость пусть будет
в сердце твоем!

Сын Евгений

Поздравляем подругу **Наталью Семеновну КОВАЛЕНКО** с юбилеем!

Годы не ждут, годы летят!
И вот юбилей– тебе 60!
И на висках серебром седина,
Мудрость в глазах,
Душа счастьем полна!
Сил и энергии – хоть отбавляй!
Что ж, так держать!
Никогда не скучай!

Оля, Лена, Зоя

524

Любимую **Надежду Викторовну ПЕТРОВУ** поздравляем с юбилеем!

Надя, Наденька. Надюшка,
Ты у нас, такая душка!
Вся сияешь и цветешь,
Веселишься и поешь,
Ты, Надюшка, не меняйся
И такой лишь оставайся
Милой, нежной и красивой,
Заряженной позитивом!

Папа, мама, муж, дети

840

60л Уважаемую, любимую учительницу **Анну Федоровну ТИХОНОВУ** поздравляем с днем рождения! От всей души желаем Вам здоровья, неиссякаемой энергии, успехов во всех начинаниях и воплощения мечты. Пусть Ваша жизнь всегда остается наполненной теплом домашнего очага, любовью родных и близких!

Ученики 1 «в» класса ЕСОШ №7 и их родители

Поздравляю с юбилеем **Людмилу Тимофеевну ИВАНИЛОВУ**!

Пусть будет радостно на сердце,
Улыбки освещают дом,
Удача открывает дверцу,
И пусть везет всегда во всем!
Будь счастлива!

Свекровь

774

Любимого мужа, папочку, кума **Дмитрия Александровича ШКАРУПА**

Поздравляем с днём рождения!
Тебе всего лишь тридцать пять!
И, слов хороших не жалея,
Тебя мы будем поздравлять –
С рассветом взрослой, зрелой жизни,
С началом мудрости твоей!
Пусть будешь ты всем миром признан!
Успехов, счастья, ясных дней!

Жена Татьяна, сыновья Николай и Федор, кумовья

58п

Дорогую, любимую доченьку **Леночку РЕУЦКУЮ** поздравляем с юбилеем!

Хотим тебе
мы дочка пожелать
Такого счастья,
чтобы дни летели
И вечером, чтоб
не хотелось спать,
И день казался
мал на самом деле.
Здоровья и любви
тебе большой,
И всех мечтаний
быстрого свершенья!

Папа, мама

781

Дорогого, любимого папу, дедушку **Олега Петровича ЖИКРИВЕЦКОГО** поздравляем с днём рождения!

Милый,
хороший, родной!
На всей земле ты один такой.
За доброе сердце,
нежность и ласку,
Что щедро нам
даришь , любя,
Живи очень долго,
не зная печали
И знай, что мы любим тебя!

Сын Сергей, невестка Дарья, внук Богдан

687

Дорогую, любимую внученьку, доченьку и сестричку **Екатерину ЖУКОВУ** поздравляем с 20-летием!

Пусть сбываются желания,
Ждёт большое
счастье впереди,
Ты у нас само очарование,
Всем вокруг,
как солнышко, свети!
Нас твои успехи
очень радуют,
Мы гордимся, милая, тобой,
Пусть судьба
почаще дарит праздники,
Теплую заботу и любовь!

Бабушка Таня, братик Костя, папа, мама

773

разное

846 **Недорого спилим любое дерево**. Тел. 8-928-197-75-95, 8-928-623-37-84, 24-0-18.

Закупаем пшеницу, ячмень, овес, кукурузу, подсолнечник, зерносмеси, а также любого рода отходы от с/х продукции. Тел.: 8-918-585-85-77

811

833 **Акция! Обмен Триколор и Телекарты.** Меняем старое на новое оборудование. Оплата Телекарты ТВ. Рассрочка. Установка. Официальный дилер Триколор. Тел. 8-938-111-52-52.

832 **Официальный дилер Триколор!** Акция! Обмен Триколор Установка и настройка спутникового ТВ; Триколор HD, Телекарта, Цифровое ТВ, Триколор на 2 ТВ. Оплата Телекарта ТВ. Обмен в рассрочку. Качество гарантируем. Тел. 8-928-184-60-01.

829 **Услуги сиделки**. Тел. 8-905-429-18-60.

817 **Выполняем все виды строительных работ:** штукатурка, шпаклевка, обои, пластик, сантехника, электрика, бетонные работы, восстановление откосов. Монтаж, демонтаж кровли, земельные работы. Тел: 8-928-216-06-13

588 **Сдается в аренду здание** 305 кв. м по ул. Ворошилова, 12 (бывшая контора ДРСУ). Тел. 8-928-170-14-04.

37л **Ремонт автомобилей. КПП, ГБЦ, ДВС, ходовой части**. Быстро! Качественно! Недорого! Тел.: 8-928-173-68-50, 8-928-155-46-80

821 **Сварочные работы**. Заборы, навесы. Тел. 8-928-113-24-84.

767 Утерянный диплом Б № 541883, удостоверение тракториста III класса ВР № 146004, выданные СПТУ № 85 с. Средний Егорлык Целинского района в 1989 году на имя Еременко Валерия Федоровича, считать недействительными.

требуется

712 **Охранники** 4-6 разрядов в группу компании «Генерал». Тел. 8-928-169-35-09, 8-928-619-59-66, (8863)244-56-73.

814 **Продавец-консультант**, з/п от 12 тыс. руб., полный соцпакет, график 5/2. Тел. 8-928-966-45-46.

52л **Рабочие на автомойку** «Дельфин». **Полный соцпакет.** Тел.: 8-928-765-08-85

731 **Начальник производственного участка** по заготовке черного и цветного металлов с л/а, з/п высокая. Тел. 8-906-425-73-49.

752 **Охранники** в ООО «Талисман» (нефтебаза). Тел. 8-928-626-89-89.

850 **Продавец** в продуктовый магазин. Тел. 8-938-129-53-70.

33л **Водитель на КАМАЗ.** Тел.: 8-928-755-52-55

826 **Сотрудник** на приемку техники в сервисный центр. Знание компьютера, Интернета. Тел. 8-928-116-77-78.

830 **Сервисный инженер**. Сфера деятельности: IT, интернет, телеком. График работы – полный день, опыт работы –не менее года. Требования. Опыт в ремонте цифровой электроники от года, владение диагностическим и ремонтным оборудованием, в том числе паяльным. Диагностика оборудования (теле/аудио/видео/компьютерного), ремонт любой сложности от блочной замены до замены BGA-компонентов на ИК –паяльной станции. Ремонт ноутбуков и планшетов, телефонов, колонок, бытовой техники, опыт пайки чипов и сложных микросхем. Тел. 8-928-116-77-78.

б/н *Требуются сторож, менеджер, мастер чистоты.* *Обращаться: магазин «Мегастрой» Тел.: 8-928-906-96-27*

851 **Водитель** на а/м Газель. Тел. 8-928-904-59-10

843 **Лаборант, микробиолог с опытом работы** в ООО «Егорлык Молоко». 8-928-95-78-957.

Егорлыкского филиалу ГБУРО «Психоневрологический диспансер» **требуется специалист с экономическим, юридическим, бухгалтерским образованием.** Оплата труда – по результатам собеседования.

б/н

б/н **Такси AliTaxi** приглашает водителей с личным авто, график свободный, оплата от 1 до 5 руб от заказа. **Тел.: 8-928-600-09-96**

Швейное предприятие (г. Ростов-на-Дону) ищет швейные цеха, частных мастеров и прочих специалистов швейного дела для сотрудничества. Спецодежда, трикотаж, сумки. Тел. 8-918-896-04-05

б/н

Наши победители

Победители фотоконкурса «ПАПАНЯ!» в номинации «Выбор редакции» **Александр Химичев** и **Алексей Зуб** пришли в редакцию за заслуженными подарками. Как рассказал газете Александр Химичев, все свое свободное время он уделяет детям и ведению домашнего хозяйства, поэтому набор отверток от магазина «Рыболов» ему обязательно пригодится. А Алексей Зуб специально приехал в редакцию из г. Зернограда, где он служит в военной части, и рассказал, что любит готовить походную пищу, поэтому с наступлением тепла они всей семьёй обязательно выберутся «на природу» и приготовят уху в подаренном редакцией котелке от магазина «Рыболов».

Александр Химичев

Алексей Зуб

ФОТОПРОЕКТ

«Снимок издалека»

Этот снимок принесла в редакцию жительница райцентра Светлана Николаевна Филь. На нём запечатлен момент визита в наш район летчика-космонавта СССР, дважды Героя Советского Союза, генерал-майора авиации Владимира Александровича Джанибекова. На фотографии, датированной 1977 годом, В.А.Джанибеков (справа) с отцом Светланы Николаевны Н.Н.Головко, в то время возглавлявшим совхоз «Егорлыкский» (в центре – вместе с четвероклассницей Светланой) и тогдашним главным зоотехником совхоза В.К. Ситало.

б/н

453 026 ₽

ЗАЙМ ПОД ГАРАНТИИ МАТЕРИНСКОГО КАПИТАЛА НА ПОКУПКУ ИЛИ СТРОИТЕЛЬСТВО ДОМА

8 800 500 24 61

звонки по России бесплатно

www.rostafinans.ru

Займ предоставляется КПК «РОСТАфинанс» ИНН 5902177407, ОГРН 1115902002182. Член СРО «Межрегионального союза кредитных кооперативов»

РОСТАфинанс кредитный потребительский кооператив

«МЕТАЛЛОЦЕНТР»
предлагает вам широкий ассортимент металлопроката: труба профильная, труба водо-, газопроводная, арматура, швеллер, уголок, металлопрофиль, кровля и др. Сетка-рабица сварная. Сварочные работы. Изготовление металлических изделий на заказ (ворота, заборы, мангалы и т.д.)
ст. Егорлыкская, Ул. Центральная, 9 (бывшие гаражи)
Тел. 8-950-85-43-017, 8-928-909-52-33
382

Отключение электроэнергии

В связи с ремонтными работами на линиях электропередачи 12 апреля с 8.30 до 16.30 будет проводиться отключение эл. энергии на участке от ул. Патоличева до ул. Северная, Мичурина.

Филиал ОАО «Донэнерго» СМЭС

б/н

Закупаем ЛОМ ВЫГОДНО

ФОРУМ ЗАКУПКА МЕТАЛЛОЛОМА

Самовывоз, демонтаж
Тел: 8-928-111-10-88 ООО «Форум»

№8/МЭ-19 от 20.04.12

Мечетинская инкубаторная станция реализует подращенных индюшат, цыплят-бройлеров, цыплят на яйцо.
Тел.: 8(86359) 63-2-22, 8-928-198-99-33
б/н

ШЛАКОБЛОК
20*20*40
12*20*40
Тел: 8-928-625-21-65
20-4-35
б/н

Стягивание и укрепление треснувших домов и других зданий
Тел.8-928-107-90-88
304

МЕБЕЛЬ НА ЗАКАЗ:
- шкафы-купе
- кухни, прихожие
- детские
- торговое оборудование
- офисная мебель

рассрочка
Выставочный зал по адресу: ст. Егорлыкская, ул. Ворошилова, 73 (Сбербанк, второй этаж, левое крыло).
Тел. 8-928-901-24-04
ИП Бахур А.А.
270

МЫ ОТКРЫЛИСЬ!
Строительная база
в п. Целина
У нас вы найдете широкий ассортимент строительных материалов **по низким ценам:** металлопрокат, металлочерепица, профнастил, пиломатериалы – обрезной лес, поликарбонат разных цветов, гипсокартон, утеплители, «водосточка», цемент. Всё это (и не только) вы найдете по адресу: п. Целина, ул. Красная, 46 (со стороны «малой земли»). Тел. 8-928-902-68-51 (Павел), 8-938-155-27-42 (Светлана).
428

Свежая домашняя свинина – 180 руб./кг
Тел. 8-928-110-33-35
570

ООО «Егорлыкхимсервис»

Предлагает широкий ассортимент:
- средств защиты растений
- ядов
- агрохимикатов
- протравителей
- пестицидов
- все виды минеральных удобрений и регуляторы роста ведущих мировых производителей.

Наши преимущества:
Гибкая система скидок
Отсрочка платежа
Доставка по району
Бесплатная консультация агроспециалиста

б/н

АДРЕС: ст. Егорлыкская, ул. Будённого, 2
ТЕЛЕФОН: 8 (86370) 2-04-01, 8-928-121-06-94
ВРЕМЯ РАБОТЫ: понедельник-пятница с 9.00 – 16.00
Перерыв с 12.00 до 13.00

РЕМОНТ СТИРАЛЬНЫХ МАШИН-АВТОМАТОВ
Выезд на дом. Гарантия
Тел. 8-908-193-73-44
441

АСФАЛЬТОУКЛАДКА
Двор, склад, подъезд и т.д.
Подготовка основы, установка поребрика
Качество гарантируем
Тел. 8-904-507-91-18
583

СКВАЖИНЫ
Бурение. Качественно. Недорого.
Тел. 8-938-142-30-31
189

Организация реализует кур-несушек
Бесплатная доставка по району.
Тел: 8-938-127-79-07
б/н

КУРЫ-НЕСУШКИ
Ломан Браун
Доставка – бесплатная.
Тел.: 8-961-830-08-21
б/н

Агрофирма реализует кур–несушек.
Доставка – бесплатная.
Тел.: 8–961–830–08–19
н/д

Укладка и продажа тротуарной плитки
Гарантия 3 года.
Тел. 8-929-819-25-77, 8-928-761-21-24
489

ПРОДАЮТСЯ КУРЫ-НЕСУШКИ
отличной яйценоскости.
Бесплатная доставка.
Тел. 8-928-257-56-11
б/н

Мечётинская инкубаторная станция реализует суточных цыплят-бройлеров «Кобб-500», цветную индо-несушку, цыплят красных, цыплят серебристых, индюшат породы «Белая широкогрудая», «Гибрид конвертер» (Канада), утят башкирских, утят Мулард, гусят Линда, петушков:
в апреле – 5, 7, 12, 14, 19, 21, 26, 28;
в мае — 3, 5, 10, 12, 17, 19, 24, 26, 31; в июне – 7,14,21,28.
Запись по адресу: Зерноградский район, ст. Мечётинская, ул. Чапаева, 98. По телефонам (886359)63-2-22, 8-928-198-99-33
н/д

Перевозка грузов
по ценам 2013 года
Тел. 8-928-960-92-40
б/н

Ремонт холодильников.
Покупка, продажа б/у холодильников.
Тел. 8-928-956-37-33
836

Акция! Займы ДЕНЬГИ СРАЗУ

5 дней за спасибо!*

Займы пенсионерам под **1,4% в день**

Оплата мобильной связи без комиссии, коммунальных, штрафов...

на 15 дней **Каждый десятый заём** выдается под **0,02% в день**

Егорлыкская Ворошилова, 83А
8 800 222-74-70
dengisrazy.ru

Микрозайм «Привлекательный». Заём от 3000 до 22500 рублей. Срок от 16 до 28 дней. Процентная ставка по займу: 1) при предоставлении займа впервые – 7,3% годовых с 1-го по 5-ый день и 912,5% годовых, начиная с 6-го дня пользования займом, 2) при предоставлении одному и тому же заёмщику каждого десятого займа – 7,3% годовых с 1-го по 15-й день и 912,5% годовых, начиная с 16-го дня пользования займом, 3) при возрасте заёмщика от 55 лет (для женщин) и от 60 лет (для мужчин) – 511% годовых. Возврат займа и уплата процентов осуществляются единовременным (разовым) платежом в дату, установленную договором. Займы предоставляются гражданам РФ, имеющим постоянное место работы и отвечающим любому из следующих требований: 1) Ранее компания не предоставляла гражданину займ (возраст заёмщика – от 18 до 80 лет), 2) Гражданин обращается в компанию за получением десятого (либо любого кратного десяти) займа при отсутствии неисполненных обязательств перед компанией (возраст заёмщика – от 18 до 80 лет), 3) Возраст гражданина (на момент обращения за займом) – от 55 до 80 лет (для женщин) и от 60 до 80 лет (для мужчин). Для получения займа необходим паспорт гражданина РФ. ООО «МИКРОФИНАНСОВАЯ ОРГАНИЗАЦИЯ УПРАВЛЯЮЩАЯ КОМПАНИЯ ДЕНЬГИ СРАЗУ ЮГ». Свидетельство о регистрации в государственном реестре МФО серия 01 № 003176.
* — Микрозайм «Привлекательный». Процентная ставка по займу для заёмщиков, которым заём предоставляется компанией впервые — 7,3% годовых с 1-го по 5-й день и 912,5% годовых, начиная с 6-го дня пользования займом.

б/н

СТОЛЯРНЫЕ ИЗДЕЛИЯ:
столы, двери и др.
Тел. 8938-119-36-89
http://ok.ru/profile/583322789676
969

Организация реализует кур-несушек с доставкой на дом
Тел: 8-909-391-01-57
б/н

КУРЫ-НЕСУШКИ
Доставка по району – бесплатно. Тел: 8-903-839-74-92
б/н

БУРЕНИЕ СКВАЖИН ПОД «КЛЮЧ»
Тел. 8-928-104-25-26
188

Металлопластиковые окна, двери, ролл-ставни, натяжные потолки.
Низкие цены без ущерба для качества.
Тел. 8-961-430-99-99
732

ЛЕС
50х150х6, 25х150х6, 25х100х6
по цене 8100 рублей/ куб (первый сорт)
Тел. 8-928-606-82-94
534

ВЫВОЗ МАКУЛАТУРЫ
(карты, журналы, газеты, архивы А-4). Выдаем справки об утилизации.
Тел. 8-918-589-58-89
815

СЕМЕНА
подсолнечника и кукурузы
средства защиты растений
ДОСТАВИМ ДО ХОЗЯЙСТВА
т. +7-928-161-98-62

Спутниковые, цифровые приставки.
Продажа, установка, обмен, ремонт.
Тел. 8-928-101-59-17
786

ПРОДАЕТСЯ КОМБИКОРМ
состав: пшеница, кукуруза, ячмень, горох, подсолнечник, цена 8.00 руб./кг.
Зерноградский р-он п. Кленовый, работаем: пятница – с 8.00 до 18.00, суббота – с 8.00 до 14.00.,
Тел. 8-928-124-49-85
812

СПЛИТ-СИСТЕМЫ
Продажа. Установка.
Обслуживание. Ремонт.
Тел. 8-928-101-59-17
787

СЛУХОВЫЕ АППАРАТЫ
(и комплектующие к ним)
12 апреля (вторник)
с 11.00 до 12.00
в аптеке №117
(ст. Егорлыкская, ул. Мира, 81)
Стоимость – от 3800 до 19000 руб.
Производство ведущих мировых производителей. Гарантия
Возможен выезд на дом, в села
Опыт работы более 10 лет.
Справки по телефону:
8-909-130-37-44
Имеются противопоказания.
Перед применением проконсультируйтесь со специалистом
б/н *ОТП банк Ген. лицензия №2766 от 4.03.2008

Бурение скважин
Низкие цены
Тел. 8-938-126-25-27
747

Сдаются в аренду торговые и офисные помещения
Тел. 8-928-904-59-10
529

Ремонт холодильников, стиральных машин-автоматов, микроволновых печей.
Выезд на дом. Гарантия.
Тел. 8-929-819-24-95
823

Открылся новый
МЯСНОЙ МАГАЗИН
по ул. Советской, 92.
Тел. 8-928-184-52-41
803

ОКНА XXI ВЕКА VEKA

РАССРОЧКА КРЕДИТ НА МЕСТЕ*
*ООО «Хоум Кредит энд Финанс Банк Ген. лиц. ЦБ РФ №316 от 15.03.2012 г.

- Выезд замерщика БЕСПЛАТНО
- Расчет стоимости и заключение договора на дому
- Окна, двери, арки, витражи, роллеты, секционные ворота, жалюзи, алюминиевые конструкции, рулонные шторы, двери входные стальные и деревянные межкомнатные

Тел. 21-6-85
8-928-150-10-30

Идеальное качество по идеальной цене!
ТОРГОВЫЙ КОМПЛЕКС «СТАНИЧНЫЙ» (напротив автовокзала, павильон №5)
н/д

Четыре секрета вкусного обеда

839

■ **Что нужно, чтобы приготовить вкусный обед? Хорошее настроение, правильный рецепт, мастерство повара и, пожалуй, самое главное – свежие качественные продукты. Многие хозяйки уже успели оценить качество продуктов ООО «Садовод» . Теперь жители района могут оценить и мастерство приготовления всеми любимых блюд...**

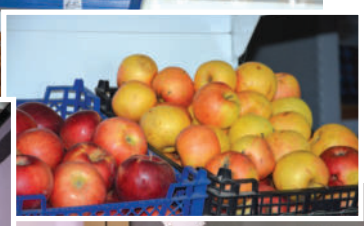

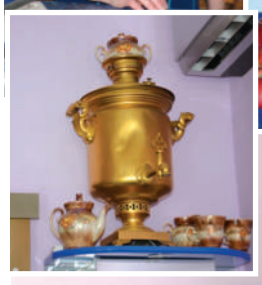

Как известно жителям района, ООО «Садовод» – хозяйство, в котором не только собирают урожаи местных яблок, груши, малины и прочих фруктов, но и выращивают картофель, лук, капусту, морковь, огурцы и помидоры. На территории хозяйства имеется и небольшое подсобное производство, в котором выращивают свиней, КРС, баранов, кур, уток, индюков и т.д. Свою продукцию ООО «Садовод» реализует в собственном магазине **«Яблочко»**. Круглый год с прилавка магазина не исчезают свежие овощи и фрукты, зелень, мясо кур, уток, индюков, баранина, свинина и говядина, мясные полуфабрикаты, домашняя колбаса. 90% реализуемой продукции – собственного производства. Кроме того, здесь можно купить и сопутствующие товары, например, приправу к шашлыку и другим блюдам, маринованные овощи и фрукты, чай и т.д. Покупателей приятно удивят и приемлемые цены товаров. Многие хозяйки уже оценили качество продукции, реализуемой в магазине «Яблочко», и стали его постоянными покупательницами.

Кафе «Бистро», расположенное рядом с магазином «Яблочко» приглашает посетителей провести здесь обеденный перерыв и попробовать блюда, приготовленные из свежих овощей и мяса, выращенного в подсобном хозяйстве ООО «Садовод». Стоимость комплексного обеда не превышает 200 рублей. Здесь можно попробовать горячие пирожки, чебуреки и пельмени. Гордость заведения – блюда на мангале: шашлык и люля-кебаб – в ассортименте, перепелки и овощи на мангале. Все блюда можно заказать навынос.

Ул. Ворошилова, 3 «а»
телефоны для заказа блюд и столиков:
8-938-144-58-69 , 21-8-29

С 1 мая открывается летняя площадка кафе «Бистро»!

Зеленый оазис в самом центре станицы Егорлыкской – уютная, затененная веранда, оформленная в стиле охотничьего домика, приятная атмосфера, вкуснейший шашлык и прохладительные напитки. Небольшой зал рассчитан на 15-20 человек. В зале установлен широкоэкранный телевизор, имеется возможность просмотра спортивных соревнований, исполнения караоке. Летняя площадка кафе «Бистро» – пожалуй, лучшее место для ценителей блюд на мангале и небольшой дружной компании!

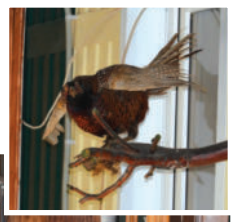

810 **Выполняем дорожные работы:** укладка асфальта, брусчатка. Склад, Ангары, дворы. Качественно, недорого. Тел. 8-904-44-11-11-3.

ТЕЛЕФОН ДОВЕРИЯ по фактам коррупции
23-4-67
ЕЖЕДНЕВНО (кроме выходных дней) с 9.00 до 17.00

Такси «Экспресс»
Быстро. Удобно. Надёжно
8 (86370) 22-4-78,
8-928-120-34-34,
8-904-440-69-44,
8-928-772-99-29
б/н

Спешите!
Распродажа женской одежды
от 350 до 1000 рублей!
ул. Ленина,82, ТК «Мода», бутик № 17,18
762

Тротуарная плитка от 280 руб. до 450 руб
Поребрик, лоток, надгробные памятники
Форма оплаты – любая. Кредит. Доставка.
Ул. Ворошилова, 79 (Дом быта) тел. 8-928-117-32-73
Русфинанс Банк лиц. №1792 от 13.02.2013
623

Студия декора «Зефир»
Свадебный декор в любом стиле
Оформление зала для выпускного бала
Оформление выездной регистрации
Свадебная полиграфия
Интерьерные цветочные композиции для дома и офиса
Свадебный автомобиль
Гибкая система скидок
Т: +7 (928) 130-07-40
+7 (928) 156-80-00
vk.com/decor-zephyr
54л 55л

629 **Укладка асфальта - склады, дворы. Услуги спецтехникой** – погрузчик, каток, трал. Тел. 8-928-170-11-01. (Артем).

Открылся магазин
«СОРОКОНОЖКА»
по ул. Ворошилова, 112 (2-й этаж)
Детская и подростковая обувь для мальчиков и девочек!
Ждем вас
с 8.00. до 18.00 в будни,
суббота, воскресенье –
с 8.00 до 15.00
701

Проводится набор детей, юношей и взрослых в секцию бокса.
Группа начальной подготовки – с 10 лет.
Запись проводится ежедневно (кроме субботы и воскресенья) по адресу:
ст. Егорлыкская, ул. Мичурина, 44
тел.: 8-928-180-93-93
763

В Магазине «Империя»
656
скидки – 10%
с 1 по 20 апреля
на весь ассортимент товара:
одежда, обувь мужская и женская.
Адрес: Центральный рынок, магазин «Империя», тел. 8-928-186-63-99

медицинский центр
«ГИППОКРАТ»
б/н
Профосмотры Санитарные книжки Водительская комиссия
• Медицинское освидетельствование на право владения оружием
• Комплексное лечение заболеваний в том числе такими методами, как: озонотерапия, внутривенная лазеротерапия, современная физиотерапия.
• Ведет прием и обследование команда профессиональных врачей
УЗИ диагностика, процедурный кабинет, все виды лабораторных исследований.
С 8.00 до 17.00 ежедневно, с 8.00 до 14.00 суббота
Выходной – воскресенье
Ст. Егорлыкская, ул. Краснопартизанская, 44
Тел.: 8-938-130-48-48 E-mail: qippokrat.eq@mail.ru
Лицензия №ЛО-61-01-004-622 от 03.02.2015 г.

б/н
Село Богородицкое Песчанокопского района
КФХ РЕАЛИЗУЕТ
Опт, розница, возможна доставка
БРОЙЛЕРОВ
живым весом на мясо
Тел.: 8-928-169-83-04

МикроЗайм
Удобно. Быстро. Легко
б/н
ЗАЙМЫ
ПРОЦЕНТЫ СНИЖЕНЫ ВДВОЕ
БЕЗ СПРАВОК И ПОРУЧИТЕЛЕЙ
НА ВСЕ СЛУЧАИ ЖИЗНИ
8-950-849-55-95
Ул. Ленина, 84 (магазин «Коллекция»)
Свидетельство госреестра микрофинансовых организаций 2110323000751 от 08.11.2011 г.

ПОГОДА И ЛУННЫЙ КАЛЕНДАРЬ НА НЕДЕЛЮ

	воскресенье, 10 апреля		понедельник, 11 апреля		вторник, 12 апреля		среда, 13 апреля		четверг, 14 апреля		пятница, 15 апреля		суббота,16 апреля	
Местное время	4.00	16.00	4.00	16.00	4.00	16.00	4.00	16.00	4.00	16.00	4.00	16.00	4.00	16.00
Осадки Температура	+11	+19	+12	+18	+12	+19	+12	+14	+12	+18	+10	+19	+15	+21
Ветер, м/с	В 8-9	В 8-10	В 4-6	В 1-2	С-В 2-4	С-В 3-5	С-В 1-3	С 1-3	З 1-3	З 5-6	Ю-З 1-3	Ю-В 0-2	В 2-4	В 3-4
Фазы луны		растущая 7.48-22.43		растущая 8.36-23.47		растущая 9.29-		растущая 10.26-0.45		растущая 11.26-1.33		растущая 12.28-2.16		растущая 13.28-2.51

– ясно – облачно – пасмурно

ЗАРЯ 16+ ОБЩЕСТВЕННО-ПОЛИТИЧЕСКАЯ ГАЗЕТА ЕГОРЛЫКСКОГО РАЙОНА

Учредители: Правительство Ростовской области, администрация Егорлыкского района, муниципальное унитарное предприятие «Редакция газеты «Заря»

Свидетельство о регистрации ПИ № ТУ 61-01026 от 08 июля 2014 г. Выдано Управлением Федеральной службы по надзору в сфере связи, информационных технологий и массовых коммуникаций по РО

Набрано и сверстано в МУП «Редакция газеты «Заря». Адрес редакции и издателя: 347660, ст. Егорлыкская, ул. Мира, 92. Тел. 22-7-43, 23-3-95 (отдел рекламы), e-mail:egorlik@mail.ru. Отпечатано в ООО «Типография Военный вестник». Адрес типографии: 344069, г. Ростов-на-Дону, ул. Таганрогская, 92, тел./факс 8-863-277-77-84. Периодичность выхода: один раз в неделю – суббота

Материалы, подготовленные под знаком «Оп. инф» публикуются на платной основе. Мнение авторов публикаций не обязательно совпадает с мнением редакции. Редакция не несет ответственности за содержание и достоверность рекламных материалов **Подписной индекс – 16001** **(16+)** в соответствии с требованиями №436-ФЗ «О защите детей от информации, причиняющей вред их здоровью и развитию» **Объем 4 п.л**. Печ. офсетная. **Тираж 5.040**

Главный редактор: О.В. ШЕВЧЕНКО
Дежурная по номеру: З.Г. Гурковская
Над выпуском газеты работали: И. Панина, О. Витебская, Н. Хитрикова
Газета подписана в печать: 7.04.2016 г. по графику – в 15.00, фактически – в 15.00
Дата выхода в свет: 9.04.2016
Свободная цена Заказ №